

INFORME AVANCE PDL 2021 - 2024

Diciembre 31 de 2022

LOCALIDAD:

Usaquén



AVANCE DEL PLAN DE DESARROLLO LOCAL

% Avance Acumulado Contratado

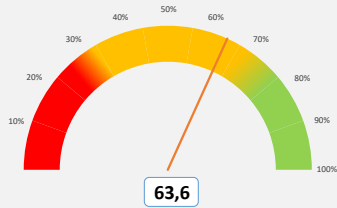

Este porcentaje corresponde al avance acumulado de cada Plan de Desarrollo Local según lo contratado.

% Avance Acumulado Entregado

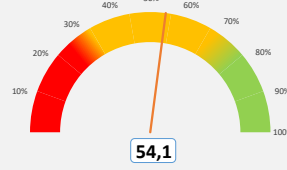

Este porcentaje corresponde al avance acumulado de cada Plan de Desarrollo Local según los bienes o servicios entregados.

Vigencia corte	Apropiación POAI	Apropiación Disponible	Compromisos	Giros
2022_4	\$50.370	\$54.285	\$54.285	\$44.545
			100,00%	82,06%

No de Metas 60

Metas y nivel de avance



Este dato corresponde al número de metas con nivel de avance acumulado muy alto, alto, medio y bajo, según el propósito del PDL.

AVANCE POR ESTRUCTURA DEL PLAN

% Avance por Propósito

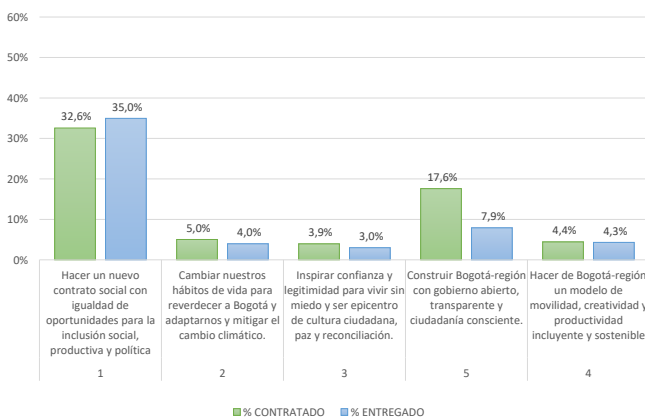

Este porcentaje corresponde al avance acumulado del Plan de Desarrollo Local frente a cada Propósito. Su cálculo tiene en cuenta tanto el avance contratado como entregado.

% Avance por Programas

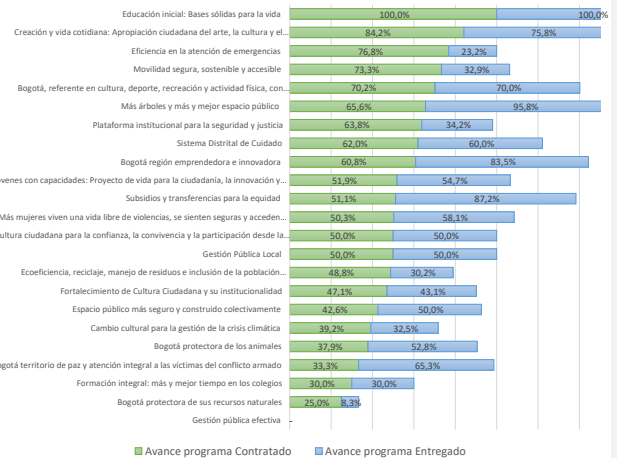

Este porcentaje corresponde al avance acumulado del Plan de Desarrollo Local frente a cada uno de los programas que lo integran.

INFORME AVANCE PDL 2021 - 2024

Diciembre 31 de 2022

LOCALIDAD:

Usaquén



AVANCE POR SECTOR

SECTOR	Compromisos 2021	Compromisos 2022	Compromisos 2023	Compromisos 2024	Compromisos 2021-2024	% Compromisos 2021-2024
MOVILIDAD	\$6.694	\$14.415	-	-	\$21.109	22,1%
GOBIERNO	\$8.730	\$10.496	-	-	\$19.226	20,1%
INTEGRACIÓN SOCIAL	\$8.402	\$10.037	-	-	\$18.440	19,3%
CULTURA, RECREACIÓN Y DEPORTE	\$5.491	\$6.556	-	-	\$12.047	12,6%
EDUCACIÓN	\$3.604	\$4.364	-	-	\$7.968	8,3%
DESARROLLO ECONÓMICO, INDUSTRIA Y TURISMO	\$4.180	\$2.602	-	-	\$6.782	7,1%
AMBIENTE	\$1.047	\$1.992	-	-	\$3.038	3,2%
SEGURIDAD, CONVIVENCIA Y JUSTICIA	\$1.348	\$1.528	-	-	\$2.876	3,0%
MUJERES	\$1.017	\$1.502	-	-	\$2.519	2,6%
SALUD	\$332	\$382	-	-	\$713	0,7%
HÁBITAT	\$369	\$193	-	-	\$562	0,6%
GESTIÓN PÚBLICA	\$189	\$219	-	-	\$408	0,4%
TOTALES	\$41.403	\$54.285	-	-	\$95.688	100,0%

Compromisos en millones de pesos

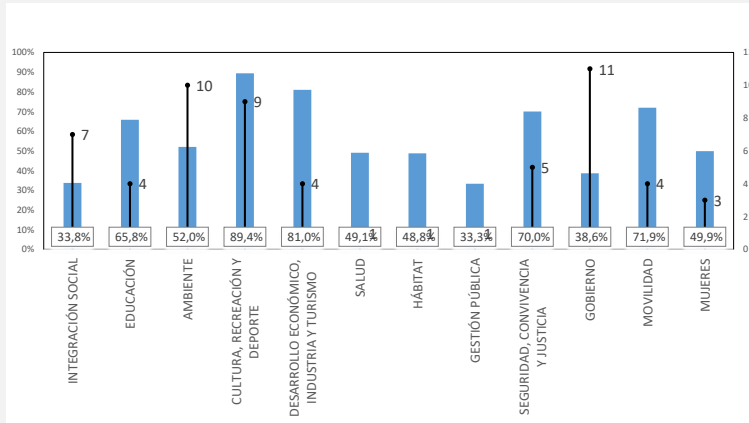

La Gráfica calcula el promedio de avance acumulado contratado de las metas por cada uno de los sectores, así mismo visualiza la cantidad de metas asociadas.

AVANCE POR LÍNEA DE INVERSIÓN FRENTE AL TOTAL DEL PRESUPUESTO

Anexos Línea de inversión	POAI 2021	%_POAI 2021	Compromisos 2021	%_Compromisos 2021	POAI 2022	%_POAI 2022	Compromisos 2022	%_Compromisos 2022
1_ Inflexible 45%	\$18.379	50,0%	\$19.105	46,1%	\$22.119	43,91%	\$22.755	41,92%
Gestión pública local	\$5.407	14,7%	\$4.918	11,9%	\$6.225	12,36%	\$7.152	13,17%
Sistema Bogotá Solidaria (20%)	\$7.926	21,6%	\$7.917	19,1%	\$10.088	20,03%	\$9.670	17,81%
Educación superior y primera infancia (10%)	\$3.605	9,8%	\$3.604	8,7%	\$4.147	8,23%	\$4.147	7,64%
Inspección, vigilancia y control	\$1.442	3,9%	\$2.665	6,4%	\$1.659	3,29%	\$1.786	3,29%
2_ Presupuestos Participativos 50%	\$18.023	49,0%	\$21.966	53,1%	\$27.837	55,26%	\$31.149	57,38%
Inversiones ambientales sostenibles	\$1.457	4,0%	\$1.416	3,4%	\$2.060	4,09%	\$2.184	4,02%
Infraestructura	\$4.580	12,5%	\$9.538	23,0%	\$14.659	29,10%	\$17.632	32,48%
Desarrollo social y cultural	\$7.663	20,8%	\$6.832	16,5%	\$8.515	16,90%	\$8.730	16,08%
Desarrollo de la Economía Local	\$4.322	11,8%	\$4.180	10,1%	\$2.602	5,17%	\$2.602	4,79%
3_ Flexible 5%	\$360	1,0%	\$332	0,8%	\$415	0,82%	\$382	0,70%
Condiciones de salud	\$332	0,9%	\$332	0,8%	\$382	0,76%	\$382	0,70%
Participación Ciudadana y construcción de confianza	\$29	0,1%	-	-	\$33	0,07%	-	0,00%

Compromisos en millones de pesos

Las líneas de inversión local determinan una orientación estratégica de las inversiones que se podrán realizar en el horizonte del Plan de Desarrollo Local. Esta tabla presenta el porcentaje de cada una de las líneas de inversión local respecto al POAI de la vigencia, así como los porcentajes de los compromisos presupuestales respecto al corte trimestral.