

# INFORME AVANCE PDL 2017 - 2020

Diciembre 31 de 2017



BOGOTÁ  
MEJOR  
PARA TODOS

SECRETARÍA DE  
PLANEACIÓN

LOCALIDAD:

Tunjuelito

Dirección de planes de Desarrollo y Fortalecimiento Local - SDP

## Elegir Localidad

|                |                    |
|----------------|--------------------|
| Antonio Nariño | Barrios Unidos     |
| Bosa           | Chapinero          |
| Ciudad Bolívar | Engativá           |
| Fontibón       | Kennedy            |
| La Candelaria  | Los Mártires       |
| Puente Aranda  | Rafael Uribe Uribe |
| San Cristóbal  | Santa Fe           |
| Suba           | Sumapaz            |
| Teusaquillo    | Tunjuelito         |
| Usaquén        | Usme               |

## AVANCE DEL PLAN DE DESARROLLO

% Avance según lo Contratado

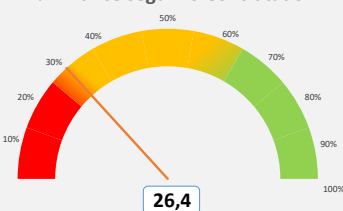

Este porcentaje corresponde al avance total de cada Plan de Desarrollo Local según lo contratado.

% Avance según lo Entregado

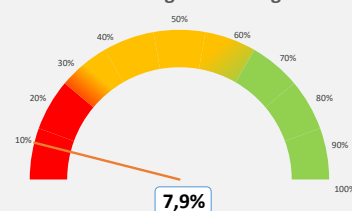

Este porcentaje corresponde al avance total de cada Plan de Desarrollo Local según los bienes o servicios entregados.

# de metas PDL

26

### # METAS Y NIVEL DE AVANCE

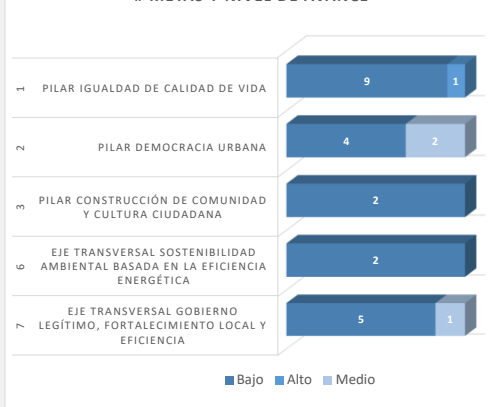

### % Avance por Eje o Pilar

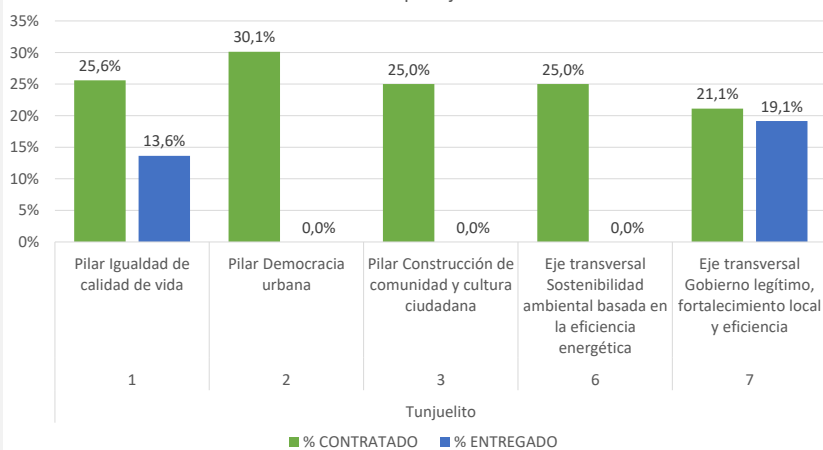

Este porcentaje corresponde al avance del Plan de Desarrollo Local frente al Pilar o Eje. Su cálculo tiene en cuenta tanto el avance contratado como entregado.

Apropiación POAI 2017

\$24.010.458.000

Apropiación Disponible 2017

\$45.874.014.963

Compromisos

Giros

\$ 23.560.841.038

\$ 5.011.728.122

51,36%

10,92%

## AVANCE DE PROGRAMAS

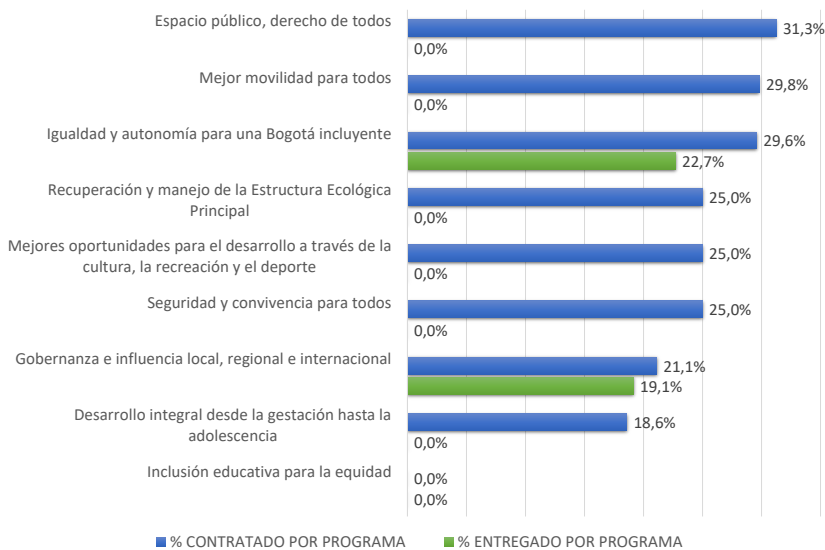

Este porcentaje corresponde al avance del Plan de Desarrollo Local frente a cada uno de los programas que lo integran.

# INFORME AVANCE PDL 2017 - 2020

Diciembre 31 de 2017



BOGOTÁ  
MEJOR  
PARA TODOS

SECRETARÍA DE  
PLANEACIÓN

LOCALIDAD:

Tunjuelito

Dirección de planes de Desarrollo y Fortalecimiento Local - SDP

## AVANCE POR SECTOR

| SECTOR                                   | % Apropiación POAI 2017 | Total Compromisos        | Total Giros             |
|--|-------------------------|--------------------------|-------------------------|
| Sector Gobierno                          | 40,11%                  | \$ 4.868.112.106         | \$ 3.616.363.858        |
| Sector Movilidad                         | 30,00%                  | \$ 7.403.136.000         | \$ 259.836.666          |
| Sector Cultura, recreación y deporte     | 14,60%                  | \$ 6.226.022.000         | \$ 0                    |
| Sector Integración social                | 6,69%                   | \$ 2.034.718.932         | \$ 1.135.527.598        |
| Sector Seguridad, Convivencia y Justicia | 5,00%                   | \$ 1.200.522.000         | \$ 0                    |
| Sector Salud                             | 1,20%                   | \$ 1.540.205.000         | \$ 0                    |
| Sector Ambiente                          | 1,20%                   | \$ 288.125.000           | \$ 0                    |
| Sector Educación                         | 1,20%                   | \$ 0                     | \$ 0                    |
| <b>TOTALES</b>                           | <b>100,00%</b>          | <b>\$ 23.560.841.038</b> | <b>\$ 5.011.728.122</b> |

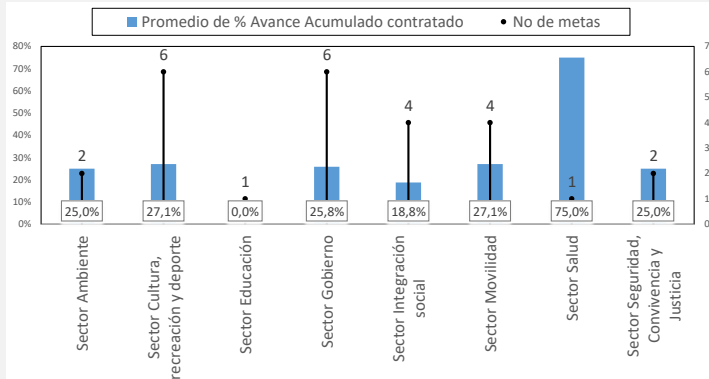

La Gráfica calcula el promedio de avance contratado de las metas por cada uno de los sectores, a la vez que visibiliza la cantidad de metas asociadas.

## AVANCE POR LÍNEA DE INVERSIÓN

| Anexos Línea de inversión                             | % Apropiación POAI 2017 |
|---|-------------------------|
| <b>Anexo 1 (85%)</b>                                  | <b>67,60%</b>           |
| Atención a población vulnerable_Subsidio C            | 5,09%                   |
| Gestión pública local                                 | 13,51%                  |
| Inspección, vigilancia y control - IVC                | 4,00%                   |
| Malla vial, espacio público y peatonal                | 30,00%                  |
| Parques   | 10,00%                  |
| Seguridad y convivencia                               | 5,00%                   |
| <b>Anexo 2 (15%)</b>                                  | <b>32,40%</b>           |
| Atención a población vulnerable                       | 2,00%                   |
| Dotación  | 2,00%                   |
| Eventos artísticos, culturales y deportivos           | 2,30%                   |
| Participación   | 2,60%                   |
| Procesos de formación artística, cultural y deportiva | 2,30%                   |
| Protección y recuperación de los recursos ambientales | 1,20%                   |
| Proyecto estratégico                                  | 20,00%                  |

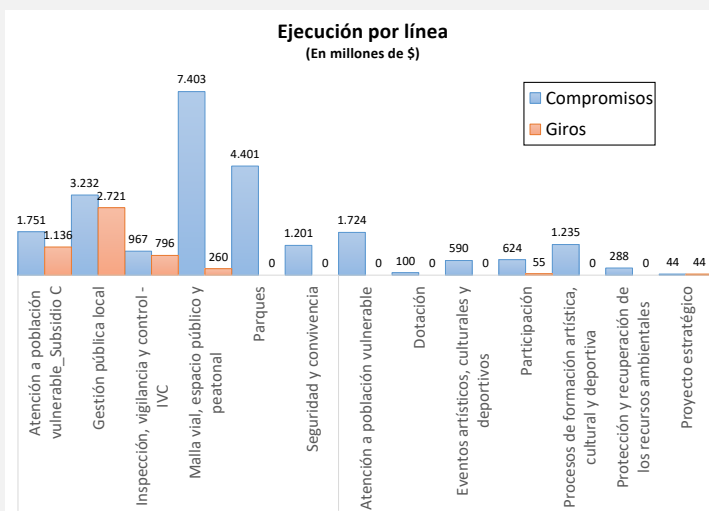

La Gráfica establece el presupuesto comprometido al respectivo corte por cada Línea de Inversión Local. Hay que recordar que las líneas de inversión determinan una orientación estratégica de las inversiones que se podrán realizar en el horizonte del Plan de Desarrollo Local.

## AVANCE POR PROYECTO DE INVERSIÓN

| Código Proyecto        | Nombre Proyecto   | AVANCE CONTRATADO | Compromisos     | AVANCE ENTREGADO | Giros           |
|------------------------|---|-------------------|-----------------|------------------|-----------------|
| 3-3-1-15-01-02-1435-00 | Tunjuelito digital e Innovadora con la primera infancia                                 | 18,6%             | \$284.168.000   | 0,0%             | \$0             |
| 3-3-1-15-01-03-1444-00 | Tunjuelito comprometida con la población vulnerable                                     | 29,6%             | \$3.290.755.932 | 22,7%            | \$1.135.527.598 |
| 3-3-1-15-01-07-1445-00 | Tunjuelito la más educada a través de la tecnología                                     | 0,0%              | \$0             | 0,0%             | \$0             |
| 3-3-1-15-01-11-1446-00 | Innovación y tecnología para espacios culturales y deportivos                           | 25,0%             | \$1.824.978.000 | 0,0%             | \$0             |
| 3-3-1-15-02-17-1447-00 | Más y mejores parques como espacios de innovación social                                | 31,3%             | \$4.401.044.000 | 0,0%             | \$0             |
| 3-3-1-15-02-18-1513-00 | PGI: Mejor infraestructura para construir tejido social                                 | 29,8%             | \$7.403.136.000 | 0,0%             | \$259.836.666   |
| 3-3-1-15-03-19-1514-00 | Tunjuelito más segura y monitoreada, con innovación y tecnología                        | 25,0%             | \$1.200.522.000 | 0,0%             | \$0             |
| 3-3-1-15-06-38-1515-00 | Ambientes sostenibles e innovadores para Tunjuelito                                     | 25,0%             | \$288.125.000   | 0,0%             | \$0             |
| 3-3-1-15-07-45-1517-00 | Fortalecimiento de la Institucionalidad y gobernabilidad Local, mejor para todos        | 25,0%             | \$4.199.651.074 | 25,0%            | \$3.517.112.660 |
| 3-3-1-15-07-45-1519-00 | Fortalecimiento de la participación, a través de la innovación y herramientas digitales | 35,0%             | \$624.271.000   | 2,0%             | \$55.061.167    |
| 3-3-1-15-07-45-1521-00 | Por una sede administrativa local, tecnológica e innovadora                             | 10,0%             | \$44.190.032    | 10,0%            | \$44.190.031    |