

INFORME AVANCE PDL 2017 - 2020

Diciembre 31 de 2017



BOGOTÁ
MEJOR
PARA TODOS

SECRETARÍA DE
PLANEACIÓN

LOCALIDAD:

Teusaquillo

Dirección de planes de Desarrollo y Fortalecimiento Local - SDP

Elegir Localidad

Antonio Nariño	Barrios Unidos
Bosa	Chapinero
Ciudad Bolívar	Engativá
Fontibón	Kennedy
La Candelaria	Los Mártires
Puente Aranda	Rafael Uribe Uribe
San Cristóbal	Santa Fe
Suba	Sumapaz
Teusaquillo	Tunjuelito
Usaquén	Usme

AVANCE DEL PLAN DE DESARROLLO

% Avance según lo Contratado

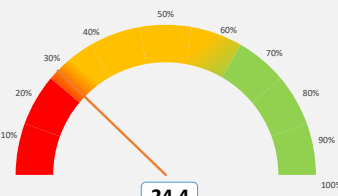

Este porcentaje corresponde al avance total de cada Plan de Desarrollo Local según lo contratado.

% Avance según lo Entregado

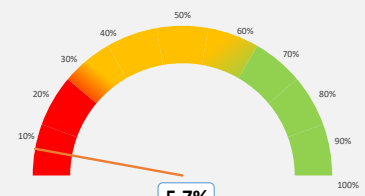

Este porcentaje corresponde al avance total de cada Plan de Desarrollo Local según los bienes o servicios entregados.

de metas PDL

22

METAS Y NIVEL DE AVANCE

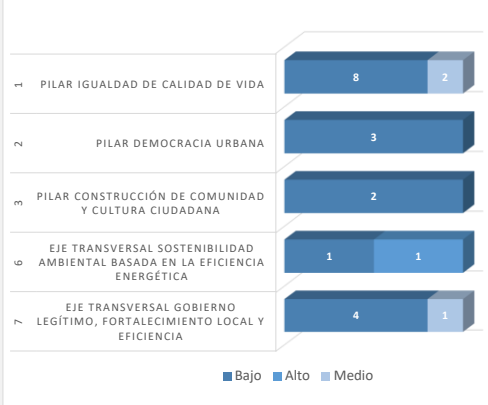

% Avance por Eje o Pilar

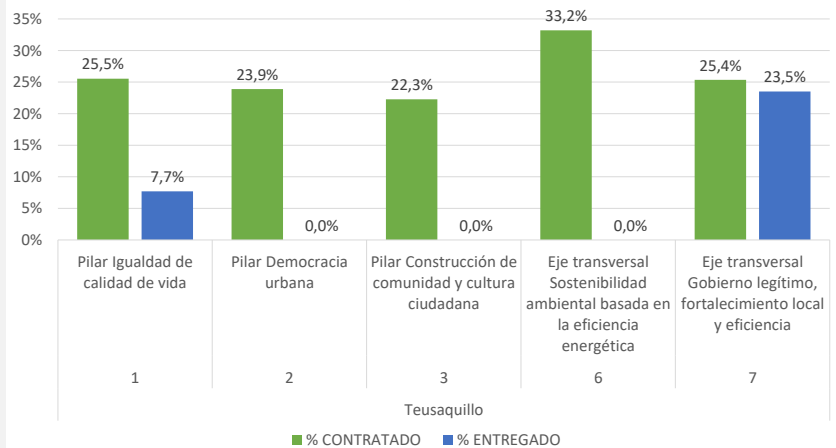

Este porcentaje corresponde al avance del Plan de Desarrollo Local frente al Pilar o Eje. Su cálculo tiene en cuenta tanto el avance contratado como entregado.

Apropiación POAI 2017

\$12.451.967.000

Apropiación Disponible 2017

\$12.508.477.746

Compromisos

Giros

\$ 12.200.908.650

\$ 2.932.174.917

97,54%

23,44%

AVANCE DE PROGRAMAS

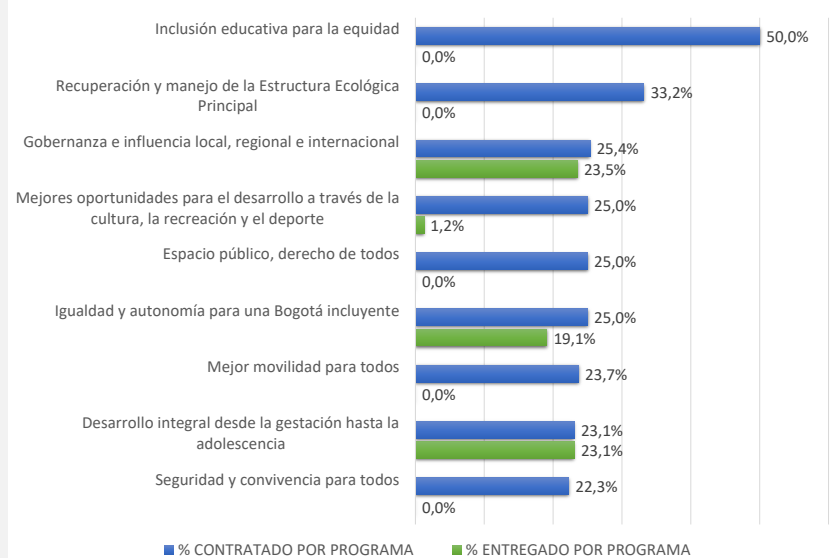

Este porcentaje corresponde al avance del Plan de Desarrollo Local frente a cada uno de los programas que lo integran.

INFORME AVANCE PDL 2017 - 2020

Diciembre 31 de 2017



BOGOTÁ MEJOR PARA TODOS

SECRETARÍA DE PLANEACIÓN

LOCALIDAD:

Teusaquillo

Dirección de planes de Desarrollo y Fortalecimiento Local - SDP

AVANCE POR SECTOR

SECTOR	% Apropiación POAI 2017	Total Compromisos	Total Giros
Sector Movilidad	50,00%	\$ 6.123.769.033	\$ 215.553.201
Sector Gobierno	21,65%	\$ 2.669.806.549	\$ 2.368.650.477
Sector Cultura, recreación y deporte	17,50%	\$ 2.126.683.707	\$ 16.950.000
Sector Seguridad, Convivencia y Justicia	5,00%	\$ 622.599.000	\$ 0
Sector Integración social	3,73%	\$ 415.830.361	\$ 331.021.239
Sector Salud	0,93%	\$ 106.720.000	\$ 0
Sector Ambiente	0,89%	\$ 97.500.000	\$ 0
Sector Educación	0,31%	\$ 38.000.000	\$ 0
TOTALES	100,00%	\$ 12.200.908.650	\$ 2.932.174.917

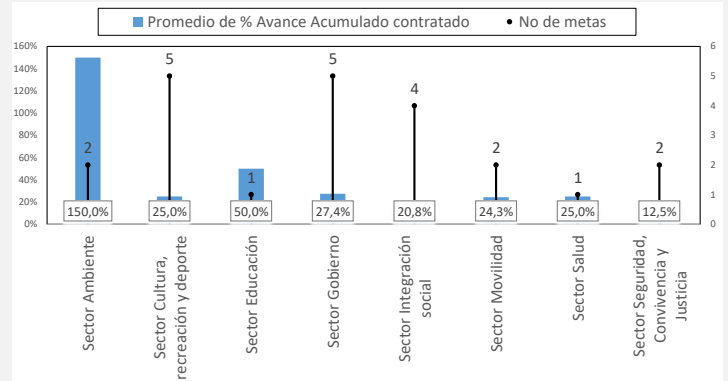

La Gráfica calcula el promedio de avance contratado de las metas por cada uno de los sectores, a la vez que visibiliza la cantidad de metas asociadas.

AVANCE POR LÍNEA DE INVERSIÓN

Anexos Línea de inversión	% Apropiación POAI 2017
Anexo 1 (85%)	88,91%
Atención a población vulnerable_Subsidio C	3,30%
Gestión pública local	16,66%
Inspección, vigilancia y control - IVC	3,95%
Malla vial, espacio público y peatonal	50,00%
Parques	10,00%
Seguridad y convivencia	5,00%
Anexo 2 (15%)	11,09%
Atención a población vulnerable	1,24%
Dotación	0,43%
Eventos artísticos, culturales y deportivos	3,75%
Participación	1,04%
Procesos de formación artística, cultural y deportiva	3,75%
Protección y recuperación de los recursos ambientales	0,89%

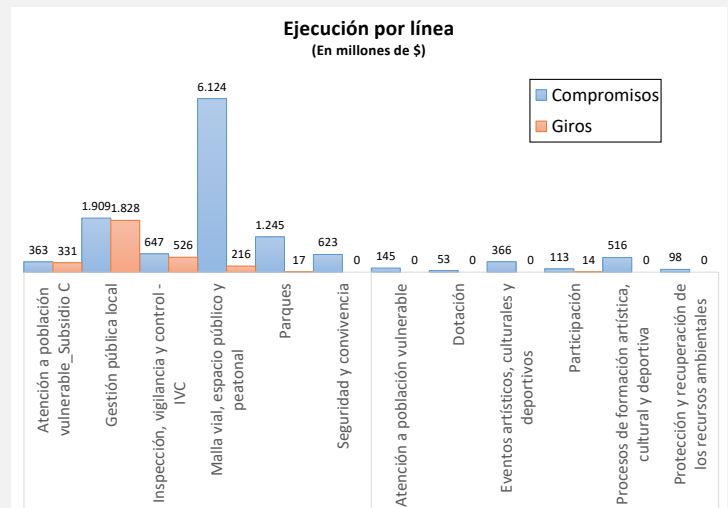

La Gráfica establece el presupuesto comprometido al respectivo corte por cada Línea de Inversión Local. Hay que recordar que las líneas de inversión determinan una orientación estratégica de las inversiones que se podrán realizar en el horizonte del Plan de Desarrollo Local.

AVANCE POR PROYECTO DE INVERSIÓN

Código Proyecto	Nombre Proyecto	AVANCE CONTRATADO	Compromisos	AVANCE ENTREGADO	Giros
3-3-1-15-01-02-1335-00	Teusaquillo mejor para la primera infancia	23,1%	\$53.000.000	23,1%	\$0
3-3-1-15-01-03-1354-00	Teusaquillo mejor con igualdad e inclusión	25,0%	\$106.720.000	0,0%	\$0
3-3-1-15-01-03-1357-00	Teusaquillo mejor para las personas mayores	25,0%	\$362.830.361	25,0%	\$331.021.239
3-3-1-15-01-07-1332-00	Teusaquillo mejor localidad para los colegios	50,0%	\$38.000.000	0,0%	\$0
3-3-1-15-01-11-1333-00	Teusaquillo mejor para la cultura, la recreación y el deporte	25,0%	\$881.486.718	1,2%	\$0
3-3-1-15-02-17-1348-00	Teusaquillo con mejores parques recreativos y deportivos	25,0%	\$1.245.196.989	0,0%	\$16.950.000
3-3-1-15-02-18-1338-00	Teusaquillo mejor para la conservación de la malla vial y espacio público peatonal	23,7%	\$6.123.769.033	0,0%	\$215.553.201
3-3-1-15-03-19-1355-00	Teusaquillo mejor para la seguridad y convivencia en el marco de derechos humanos	22,3%	\$622.599.000	0,0%	\$0
3-3-1-15-06-38-1330-00	Teusaquillo mejor para el ambiente	33,2%	\$97.500.000	0,0%	\$0
3-3-1-15-07-45-1329-00	Teusaquillo mejor gobierno local	25,0%	\$2.556.368.934	25,0%	\$2.354.777.477
3-3-1-15-07-45-1351-00	Teusaquillo mejor para la participación comunitaria	31,0%	\$113.437.615	0,0%	\$13.873.000