

Plan Distrital de Desarrollo 2020-2024

Bogotá durante y después de la pandemia

UN NUEVO CONTRATO SOCIAL Y AMBIENTAL PARA LA BOGOTÁ DEL S.XXI



PROPÓSITOS DEL PLAN DISTRITAL DE DESARROLLO

PROPÓSITOS DEL PLAN DISTRICTAL DE DESARROLLO

Acuerdo 761 de 2020

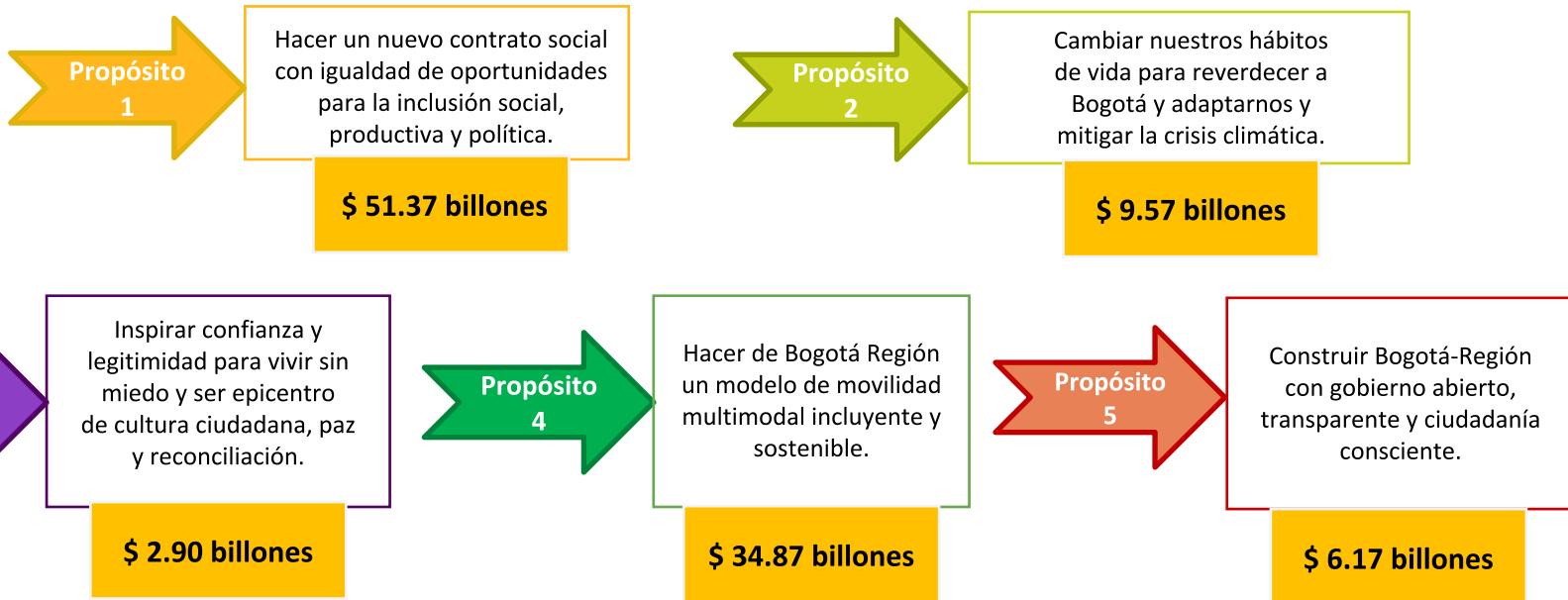

PROPÓSITOS DEL PLAN DISTRITAL DE DESARROLLO

Acuerdo 761 de 2020

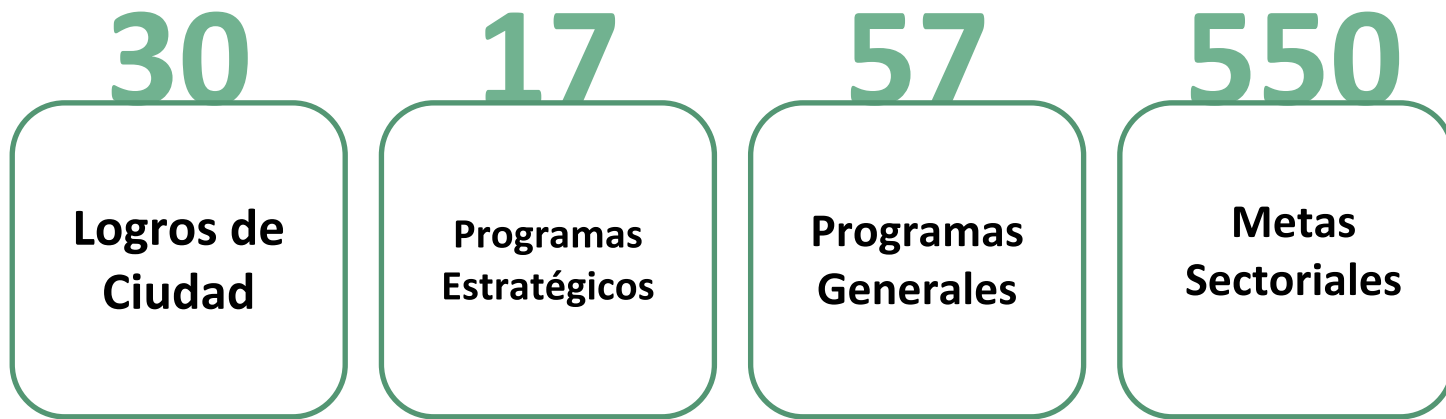

\$ 109,28 billones

UN NUEVO CONTRATO SOCIAL Y AMBIENTAL PARA LA BOGOTÁ DEL SIGLOXXI CONCEPTOS BÁSICOS

Plan Distrital de Desarrollo

Instrumento de planeación que articula los mecanismos, las acciones y los recursos en torno de las prioridades que la ciudad ha identificado, con el fin de atender las necesidades insatisfechas de la población y mejorar la calidad de vida de la ciudadanía.

Logros de Ciudad

Principales logros que se esperan alcanzar con el Plan Distrital de Desarrollo durante la vigencia 2020-2024.

Programas Generales

De naturaleza sectorial, materializan las intervenciones específicas por parte de los sectores para el logro de sus metas sectoriales.

UN NUEVO CONTRATO SOCIAL Y AMBIENTAL PARA LA BOGOTÁ DEL

SIGLO XXI

CONCEPTOS

BÁSICOS

Programas Estratégicos



Agrupación de intervenciones intersectoriales que buscan destacar temas de gran impacto para materializar la propuesta del Plan y avanzar en el cumplimiento de los logros de ciudad.

Metas Trazadoras



Recogen los indicadores de bienestar, valor público y condiciones de vida que busca alcanzar el gobierno Distrital.

PROPÓSITO 1

**HACER UN NUEVO CONTRATO SOCIAL CON IGUALDAD DE OPORTUNIDADES
PARA LA INCLUSIÓN SOCIAL, PRODUCTIVA Y POLÍTICA**

12

**Logros de
Ciudad**

5

**Programas
Estratégicos**

26

**Programas
Generales**

196

**Metas
Sectoriales**

PROPÓSITO 1

HACER UN NUEVO CONTRATO SOCIAL CON IGUALDAD DE OPORTUNIDADES PARA LA INCLUSIÓN SOCIAL, PRODUCTIVA Y POLÍTICA



En total invertiremos \$51.37 billones en 4 años

- Brindar más oportunidades de educación, salud y cultura, para mujeres, jóvenes, niños y niñas.
- Reducir la pobreza, en especial la de hogares con jefatura femenina.
- Implementar un Sistema Distrital de Cuidado.
- Reactivar la económica y garantizar el Ingreso mínimo.

Objetivo

Generar condiciones para que las poblaciones que tradicionalmente excluidas, puedan ejercer plenamente sus derechos, realizar sus deberes y disfrutar de los beneficios de vivir en la ciudad.

PROPÓSITO 1

HACER UN NUEVO CONTRATO SOCIAL CON IGUALDAD DE OPORTUNIDADES PARA LA INCLUSIÓN SOCIAL, PRODUCTIVA Y POLÍTICA

PROGRAMAS ESTRATÉGICOS

1

Oportunidades de educación,
salud y cultura para mujeres,
jóvenes, niños, niñas y
adolescentes

2

Mejores ingresos de los hogares y
combatir la feminización de la
pobreza

3

Sistema Distrital de Cuidado

4

Reactivación y adaptación
económica a través de esquemas
de productividad sostenible

5

Reactivación y adaptación
económica a través de la innovación
y la creatividad en la Bogotá-Región

LOGROS DE CIUDAD

1

Rediseñar el esquema de subsidios y contribuciones de Bogotá para garantizar un ingreso mínimo por hogar, que reduzca el peso de los factores que afectan la equidad del ingreso de los hogares.

2

Reducir la pobreza monetaria, multidimensional y la feminización de la pobreza.

3

Implementar el sistema distrital de cuidado y la estrategia de transversalización y territorialización de los enfoques de género y diferencial para garantizar la igualdad de género, los derechos de las mujeres y el desarrollo de capacidades de la ciudadanía en el nivel distrital y local.



LOGROS DE CIUDAD

4

Completar la implementación de un modelo de salud pública con enfoque poblacional diferencial, de género, participativo, resolutivo y territorial que aporte a la modificación de los determinantes sociales de la salud.

5

Cerrar las brechas digitales, de cobertura, calidad y competencias a lo largo del ciclo de la formación integral, desde la primera infancia hasta la educación superior y continua para la vida.

6

Disminuir el porcentaje de jóvenes que ni estudian ni trabajan con énfasis en jóvenes de bajos ingresos y vulnerables.



LOGROS DE CIUDAD

7

Aumentar la inclusión productiva y el acceso a las economías de aglomeración con emprendimiento y empleabilidad con enfoque poblacional diferencial, territorial y de género.

8

Aumentar el acceso a vivienda digna, espacio público y equipamientos de la población vulnerable en suelo urbano y rural.

9

Rediseñar el esquema de subsidios y contribuciones de Bogotá para garantizar un ingreso mínimo por hogar, que reduzca el peso de los factores que afectan la equidad del ingreso de los hogares.



LOGROS DE CIUDAD

10

Apropiar el territorio rural desde su diversidad étnica y cultural como parte de Bogotá Región.

11

Promover aglomeraciones productivas y sectores de alto impacto con visión de largo plazo en Bogotá Región.

12

Incrementar la oferta de actividades y la infraestructura para el uso y disfrute del tiempo libre, con enfoque de género, diferencial, e integración territorial.



PROPÓSITO 1

HACER UN NUEVO CONTRATO SOCIAL CON IGUALDAD DE OPORTUNIDADES PARA LA INCLUSIÓN SOCIAL, PRODUCTIVA Y POLÍTICA

Principales Apuestas

SUBSIDIOS Y TRANSFERENCIAS PARA LA EQUIDAD

Garantizar el ingreso mínimo por hogar a través de transferencias monetarias, bonos canjeable en bienes y servicios y subsidios en especie.

MOVILIDAD SOCIAL INTEGRAL

Reducir la pobreza monetaria, multidimensional y feminización de la pobreza.

PREVENCIÓN DE LA EXCLUSIÓN SOCIAL

Garantizar el goce efectivo de los derechos humanos y las condiciones de igualdad de la población vulnerable de la ciudad.

PROPÓSITO 1

HACER UN NUEVO CONTRATO SOCIAL CON IGUALDAD DE OPORTUNIDADES PARA LA INCLUSIÓN SOCIAL, PRODUCTIVA Y POLÍTICA

Principales Apuestas

PROMOCIÓN DE LA IGUALDAD, DESARROLLO DE CAPACIDADES Y RECONOCIMIENTO DE LA MUJER

Diseñar acciones afirmativas, para desarrollar capacidades y promover el bienestar socio emocional y los derechos de las mujeres.

Implementar la política pública de mujeres y equidad de género.

Incorporar en la administración distrital, el enfoque de género y de derechos de las mujeres.

SISTEMA DISTRITAL DE CUIDADO

Fortalecer y ampliar la oferta de servicios de cuidado para la atención a la población con mayores niveles de dependencia funcional.

Desarrollar una estrategia que valore y resigne el trabajo de cuidado, implementando procesos de empoderamiento para cuidadoras y cuidadores.

Implementar una estrategia de cambio cultural y pedagógica en el Distrito.

JÓVENES CON CAPACIDADES

Reducir el número de jóvenes que ni estudian ni trabajan, especialmente los jóvenes más pobres y vulnerables.

Oferta en educación media, habilidades que propendan el fomento del emprendimiento y otras alternativas productivas.

Oferta de educación terciaria en Bogotá-región a partir de la generación de nuevos cupos en educación superior gratuitos y de calidad, que contribuyen a colocarlos laboralmente.

PROPÓSITO 1

HACER UN NUEVO CONTRATO SOCIAL CON IGUALDAD DE OPORTUNIDADES PARA LA INCLUSIÓN SOCIAL, PRODUCTIVA Y POLÍTICA

Principales Apuestas

SALUD

Mejorar la gestión del sector salud con un modelo basado en atención primaria y con equipos multidisciplinarios.

Prevenir y atender la maternidad temprana en niños, niñas y adolescentes.

Brindar salud y bienestar a niñas y niños para su desarrollo integral.

EDUCACIÓN

Brindar bases sólidas para la vida en Educación inicial.

Ofrecer acceso y permanencia con equidad y énfasis en la educación rural.

Implementar el Plan Distrital de Lectura, Escritura y Oralidad: "Leer para la vida".

Transformar la pedagogía y mejorar la gestión educativa con el desarrollo profesional de los maestros y maestras.

VIVIENDA Y ENTORNOS DIGNOS

Entregar 10.500 soluciones habitacionales.

Desarrollar el Plan Terrazas y crear el Banco Distrital de Materiales.

Promover la iniciación de 50 mil VIS - mínimo 20% VIP.

Crear una curaduría pública social.

PROPÓSITO 1

HACER UN NUEVO CONTRATO SOCIAL CON IGUALDAD DE OPORTUNIDADES PARA LA INCLUSIÓN SOCIAL, PRODUCTIVA Y POLÍTICA

Principales Apuestas

SALUD

Mejorar la gestión del sector salud con un modelo basado en atención primaria y con equipos multidisciplinarios.

Prevenir y atender la maternidad temprana en niños, niñas y adolescentes.

Brindar salud y bienestar a niñas y niños para su desarrollo integral.

EDUCACIÓN

Brindar bases sólidas para la vida en Educación inicial.

Ofrecer acceso y permanencia con equidad y énfasis en la educación rural.

Implementar el Plan Distrital de Lectura, Escritura y Oralidad: "Leer para la vida".

Transformar la pedagogía y mejorar la gestión educativa con el desarrollo profesional de los maestros y maestras.

VIVIENDA Y ENTORNOS DIGNOS

Entregar 10.500 soluciones habitacionales.

Desarrollar el Plan Terrazas y crear el Banco Distrital de Materiales.

Promover la iniciación de 50 mil VIS - mínimo 20% VIP.

Crear una curaduría pública social.

PROPÓSITO 1

HACER UN NUEVO CONTRATO SOCIAL CON IGUALDAD DE OPORTUNIDADES PARA LA INCLUSIÓN SOCIAL, PRODUCTIVA Y POLÍTICA

Principales Apuestas

PRODUCTIVIDAD Y EMPLEO

Apoyar MIPYMES y emprendimientos

Formular la Política Pública de Desarrollo Económico y de turismo.

Promover una Bogotá productiva 24 horas.

Potenciar 6 plazas distritales de mercado para el turismo y 8 plazas distritales de mercado campesino.

Formar 50.000 personas en nuevas competencias laborales.

Generar por lo menos 200.000 empleos.

CULTURA, RECREACIÓN Y DEPORTE

Aumentar a 48% de personas que realizan actividad física.

Cualificar 4.500 agentes del sector.
40.000 niñas, niños, adolescentes y jóvenes en disciplinas deportivas priorizadas.

Bogotá como referente en temas culturales y deportivos

Sostenibilidad del 100% de parques y escenarios deportivos.

Estrategia de economía cultural y creativa.

PROPÓSITO 1

HACER UN NUEVO CONTRATO SOCIAL CON IGUALDAD DE OPORTUNIDADES PARA LA INCLUSIÓN SOCIAL, PRODUCTIVA Y POLÍTICA

DETALLES POR SECTOR Y COSTO

APORTES POR SECTOR A CADA PROPÓSITO	
Ambiente	\$82.230 COP
Cultura	\$1.882.679 COP
Desarrollo Económico	\$799.657 COP
Educación	\$23.631.915 COP
Gobierno	\$2.544.494 COP
Hábitat	\$1.707.891 COP
Hacienda	\$45.427 COP
Integración Social	\$4.914.372 COP
Movilidad	\$78.379 COP
Mujeres	\$172.500 COP
Planeación	\$10.773 COP
Salud	\$15.487.266 COP
TOTAL: \$ 51,368.583 COP	

