

INFORME AVANCE PDL 2021 - 2024

Septiembre 30 de 2022

LOCALIDAD:

Los Mártires



BOGOTÁ

AVANCE DEL PLAN DE DESARROLLO LOCAL

% Avance Acumulado Contratado

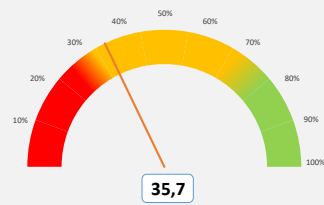

Este porcentaje corresponde al avance total de cada Plan de Desarrollo Local según lo contratado.

% Avance Acumulado Entregado

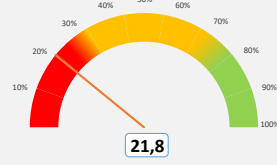

Este porcentaje corresponde al avance total de cada Plan de Desarrollo Local según los bienes o servicios entregados.

Vigencia corte	Apropiación POAI	Apropiación Disponible	Compromisos	Giros
2022_3	\$22.458	\$23.799	\$14.258	\$6.648
			59,91%	27,93%

No de Metas 66

Metas y nivel de avance



Este dato corresponde al número de metas con nivel de avance muy alto, alto, medio y bajo, según el propósito del PDL.

AVANCE POR ESTRUCTURA DEL PLAN

% Avance por Propósito

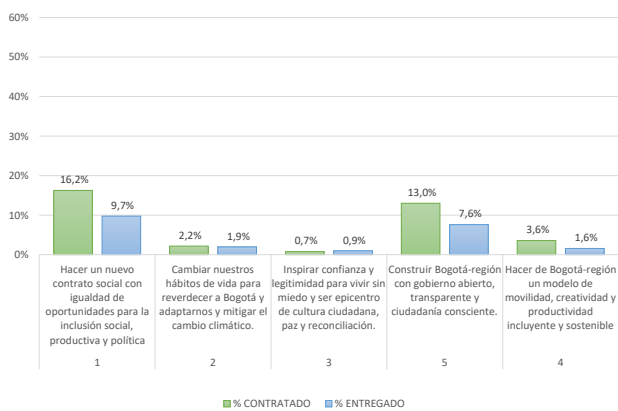

Este porcentaje corresponde al avance del Plan de Desarrollo Local frente a cada Propósito. Su cálculo tiene en cuenta tanto el avance contratado como entregado.

% Avance por programas

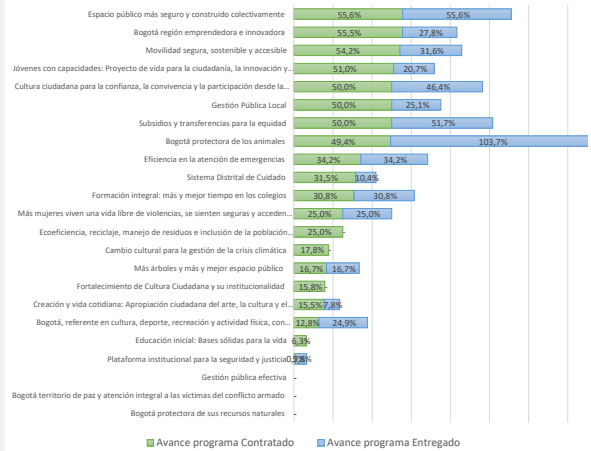

Este porcentaje corresponde al avance del Plan de Desarrollo Local frente a cada uno de los programas que lo integran.

INFORME AVANCE PDL 2021 - 2024

Septiembre 30 de 2022

LOCALIDAD:

Los Mártires



BOGOTÁ

AVANCE POR SECTOR

SECTOR	Compromisos 2021	Compromisos 2022	Compromisos 2023	Compromisos 2024	Compromisos 2021-2024	% Compromisos 2021-2024
GOBIERNO	\$13.879	\$3.181	-	-	\$17.061	43,9%
INTEGRACIÓN SOCIAL	\$3.931	\$4.258	-	-	\$8.189	21,1%
MOVILIDAD	\$790	\$3.984	-	-	\$4.774	12,3%
EDUCACIÓN	\$1.965	\$1.357	-	-	\$3.321	8,5%
CULTURA, RECREACIÓN Y DEPORTE	\$943	\$568	-	-	\$1.511	3,9%
DESARROLLO ECONÓMICO, INDUSTRIA Y TURISMO	\$1.003	\$195	-	-	\$1.198	3,1%
AMBIENTE	\$582	\$198	-	-	\$780	2,0%
MUJERES	\$559	\$74	-	-	\$632	1,6%
SALUD	\$358	\$158	-	-	\$515	1,3%
SEGURIDAD, CONVIVENCIA Y JUSTICIA	\$291	\$175	-	-	\$466	1,2%
HÁBITAT	\$300	\$56	-	-	\$356	0,9%
GESTIÓN PÚBLICA		\$55	-	-	\$55	0,1%
TOTALES	\$24.600	\$14.258	-	-	\$38.858	100,0%

Compromisos en millones de pesos

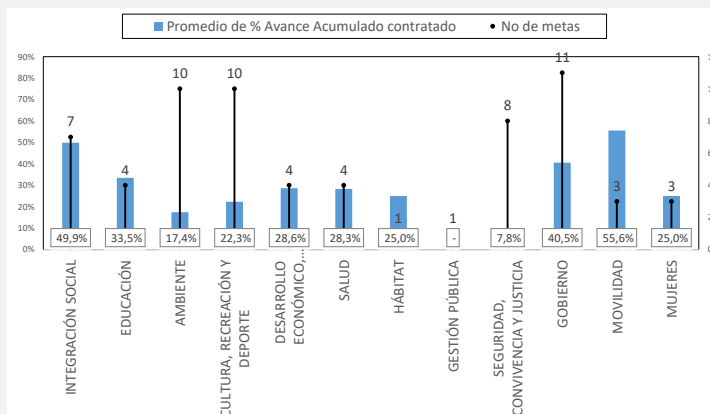

La Gráfica calcula el promedio de avance contratado de las metas por cada uno de los sectores, así mismo visualiza la cantidad de metas asociadas.

AVANCE POR LÍNEA DE INVERSIÓN FRENTE AL TOTAL DEL PRESUPUESTO

Anexas Línea de inversión	POAI 2021	%_POAI 2021	Compromisos 2021	%_Compromisos 2021	POAI 2022	Compromisos 2022
1_Inflexible 45%	\$7.278	46,3%	\$17.872	72,7%	\$8.979	\$7.796
Gestión pública local	\$1.574	10,0%	\$12.406	50,4%	\$2.174	\$2.191
Sistema Bogotá Solidaria (20%)	\$3.254	20,7%	\$3.051	12,4%	\$3.947	\$3.848
Educación superior y primera infancia (10%)	\$1.667	10,6%	\$1.590	6,5%	\$1.918	\$1.357
Inspección, vigilancia y control	\$783	5,0%	\$826	3,4%	\$940	\$401
2_Presupuestos Participativos 50%	\$7.905	50,3%	\$6.364	25,9%	\$12.561	\$6.294
Inversiones ambientales sostenibles	\$952	6,1%	\$882	3,6%	\$1.291	\$254
Infraestructura	\$2.926	18,6%	\$2.054	8,4%	\$6.093	\$4.048
Desarrollo social y cultural	\$2.983	19,0%	\$2.425	9,9%	\$3.870	\$1.798
Desarrollo de la Economía Local	\$1.044	6,6%	\$1.003	4,1%	\$1.306	\$195
3_Flexible 5%	\$533	3,4%	\$364	1,5%	\$917	\$167
Condiciones de salud	\$523	3,3%	\$358	1,5%	\$904	\$158
Participación Ciudadana y construcción de confianza.	\$11	0,1%	\$7	0,0%	\$13	\$10

Compromisos en millones de pesos

Las líneas de inversión local determinan una orientación estratégica de las inversiones que se podrán realizar en el horizonte del Plan de Desarrollo Local. Esta tabla presenta el porcentaje de cada una de las líneas de inversión local respecto al POAI de la vigencia, así como los porcentajes de los compromisos presupuestales respecto al corte trimestral.