

INFORME AVANCE PDL 2021 - 2024

Marzo 31 de 2023

LOCALIDAD:

La Candelaria



AVANCE DEL PLAN DE DESARROLLO LOCAL

% Avance Acumulado Contratado

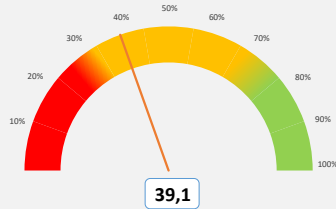

Este porcentaje corresponde al avance acumulado de cada Plan de Desarrollo Local según lo contratado.

% Avance Acumulado Entregado

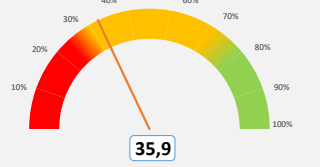

Este porcentaje corresponde al avance acumulado de cada Plan de Desarrollo Local según los bienes o servicios entregados.

Vigencia corte	Apropiación POAI	Apropiación Disponible	Compromisos	Giros
2023_1	\$17.641	\$17.641	\$6.967	\$871
			39,49%	4,94%

No de Metas 54

Metas y nivel de avance

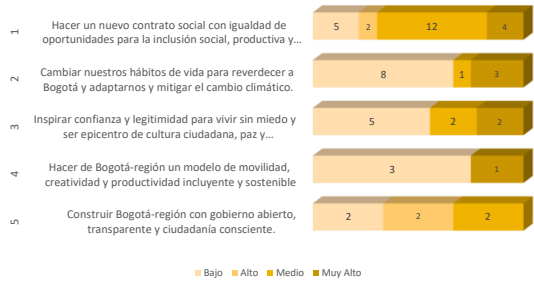

Este dato corresponde al número de metas con nivel de avance acumulado muy alto, alto, medio y bajo, según el propósito del PDL.

AVANCE POR ESTRUCTURA DEL PLAN

% Avance por Propósito

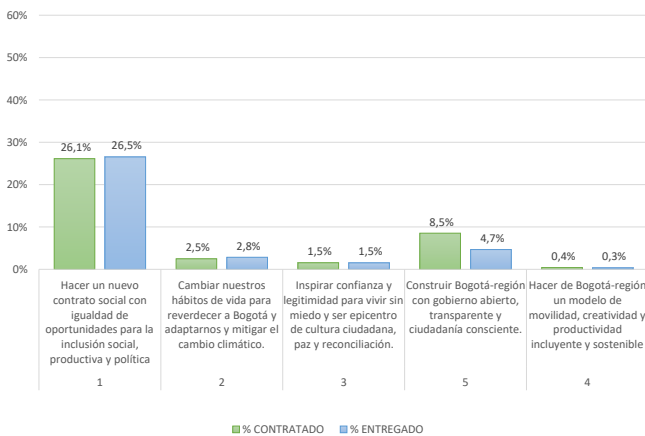

Este porcentaje corresponde al avance acumulado del Plan de Desarrollo Local frente a cada Propósito. Su cálculo tiene en cuenta tanto el avance contratado como entregado.

% Avance por Programas

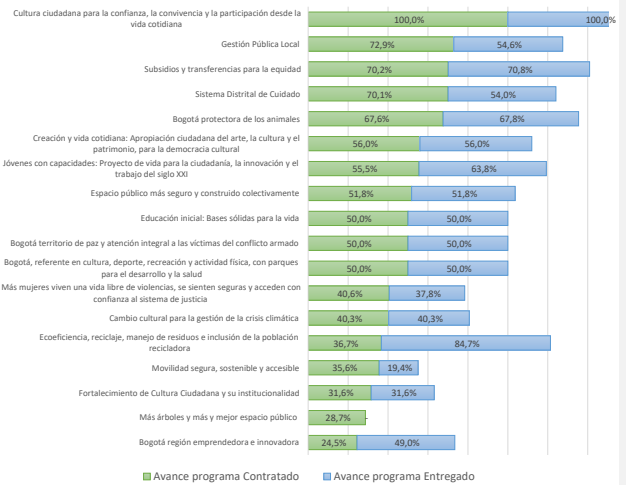

Este porcentaje corresponde al avance acumulado del Plan de Desarrollo Local frente a cada uno de los programas que lo integran.

INFORME AVANCE PDL 2021 - 2024

Marzo 31 de 2023

LOCALIDAD:

La Candelaria



AVANCE POR SECTOR

SECTOR	Compromisos 2021	Compromisos 2022	Compromisos 2023	Compromisos 2024	Compromisos 2021-2024	% Compromisos 2021-2024
GOBIERNO	\$2.265	\$2.866	\$4.640	-	\$9.771	29,9%
INTEGRACIÓN SOCIAL	\$2.357	\$2.959	\$623	-	\$5.939	18,2%
CULTURA, RECREACIÓN Y DEPORTE	\$1.913	\$2.381	\$372	-	\$4.667	14,3%
MOVILIDAD	\$473	\$3.400	\$691	-	\$4.563	14,0%
DESARROLLO ECONÓMICO, INDUSTRIA Y TURISMO	\$1.216	\$1.059	\$145	-	\$2.420	7,4%
EDUCACIÓN	\$1.001	\$1.113	\$169	-	\$2.282	7,0%
AMBIENTE	\$426	\$415	\$27	-	\$868	2,7%
MUJERES	\$420	\$232	\$63	-	\$715	2,2%
SEGURIDAD, CONVIVENCIA Y JUSTICIA	\$195	\$402	-	-	\$597	1,8%
SALUD	\$127	\$131	\$123	-	\$381	1,2%
GESTIÓN PÚBLICA	-	\$198	\$36	-	\$234	0,7%
HÁBITAT	-	\$115	\$77	-	\$192	0,6%
TOTALES	\$10.392	\$15.270	\$6.967	-	\$32.629	100,0%

Compromisos en millones de pesos

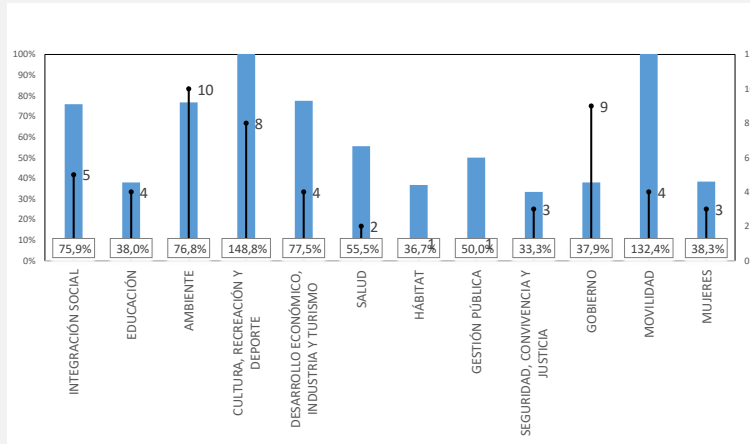

La gráfica calcula el promedio de avance acumulado contratado de las metas por cada uno de los sectores, así mismo visualiza la cantidad de metas asociadas.

AVANCE POR LÍNEA DE INVERSIÓN FRENTE AL TOTAL DEL PRESUPUESTO

Anexas Línea de inversión	POAI 2021	%_POAI 2021	Compromisos 2021	%_Compromisos 2021	POAI 2022	%_POAI 2022	Compromisos 2022	%_Compromisos 2022	POAI 2023	%_POAI 2023	Compromisos 2023	%_Compromisos 2023
1_ Inflexible 45%	\$4.413	41,2%	\$4.558	43,9%	\$6.041	43,82%	\$6.492	42,5%	\$7.938	45,00%	\$5.191	\$5.191
Gestión pública local	\$1.017	9,5%	\$1.055	10,2%	\$1.885	13,67%	\$2.337	15,3%	\$4.046	22,94%	\$3.677	33,67%
Sistema Bogotá Solidaria (20%)	\$1.948	18,2%	\$2.065	19,9%	\$2.518	18,27%	\$2.518	16,5%	\$1.810	10,26%	\$541	5,41%
Educación superior y primera infancia (10%)	\$974	9,1%	\$970	9,3%	\$1.113	8,07%	\$1.113	7,3%	\$1.183	6,71%	\$114	1,14%
Inspección, vigilancia y control	\$474	4,4%	\$468	4,5%	\$524	3,80%	\$524	3,4%	\$899	5,10%	\$858	8,58%
2_ Presupuestos Participativos 50%	\$6.137	57,3%	\$5.704	54,9%	\$7.663	55,59%	\$8.643	56,6%	\$9.364	53,08%	\$1.653	\$1.653
Inversiones ambientales sostenibles	\$433	4,0%	\$426	4,1%	\$542	3,93%	\$530	3,5%	\$350	1,98%	\$104	1,04%
Infraestructura	\$2.584	24,1%	\$2.077	20,0%	\$4.268	30,96%	\$4.943	32,4%	\$4.238	24,02%	\$770	7,70%
Desarrollo social y cultural	\$1.951	18,2%	\$1.986	19,1%	\$1.794	13,01%	\$2.111	13,8%	\$3.666	20,78%	\$634	6,34%
Desarrollo de la Economía Local	\$1.170	10,9%	\$1.216	11,7%	\$1.059	7,68%	\$1.059	6,9%	\$1.110	6,29%	\$145	1,45%
3_ Flexible 5%	\$161	1,5%	\$130	1,3%	\$82	0,60%	\$135	0,9%	\$338	1,92%	\$123	\$123
Condiciones de salud	\$158	1,5%	\$127	1,2%	\$78	0,56%	\$131	0,9%	\$332	1,88%	\$123	1,23%
Participación Ciudadana y construcción de confianza	\$4	0,0%	\$4	0,0%	\$5	0,04%	\$5	0,0%	\$6	0,03%	-	-

Compromisos en millones de pesos

Las líneas de inversión local determinan una orientación estratégica de las inversiones que se podrán realizar en el horizonte del Plan de Desarrollo Local. Esta tabla presenta el porcentaje de cada una de las líneas de inversión local respecto al POAI de la vigencia, así como los porcentajes de los compromisos presupuestales respecto al corte trimestral.