ALCALDÍA MAYOR DE BOGOTÁ D. C. Secretaría Distrital de PLANEACIÓN	**E-FO-093 ACTA DE REUNIÓN ESPACIOS DE PARTICIPACIÓN** **Versión 4 Acta de mejoramiento 176 de marzo 19 de 2024 Proceso E-CA-003** **OFICINA DE PARTICIPACIÓN Y DIÁLOGO DE CIUDAD**

HORA DE INICIO	HORA DE FINALIZACIÓN	FECHA			LUGAR
		DIA	MES	AÑO	
2:00pm	3:00 pm	22	06	2024	Posa Wiwa Calle 3 # 10 -72 Bogotá

TEMA:	Devolución de ejercicio de participación de la Comunidad Palenquera en la construcción del Plan Distrital de Desarrollo 2024-2027.
OBJETIVO DE LA REUNIÓN:	Mostrar los resultados de la participación de los grupos y comunidades étnicas en la construcción del Plan Distrital de Desarrollo 2024-2027 y los hitos del PDD.

PARTICIPANTES		
NÚMERO DE PARTICIPANTES		*SE ANEXA LISTADO DE ASISTENCIA*
SERVIDORES PÚBLICOS SDP	5	
ASISTENTES NO SDP	23	

AGENDA PROPUESTA PARA EL ESPACIO		
	ACTIVIDAD (Orden del día)	TIEMPO ESTIMADO
1.	**Bienvenida y presentación de los y las asistentes**	2:00pm – 2:15pm
2.	**Presentación hitos del Plan Distrital de Desarrollo**	2:15pm – 2:30pm
3.	**Presentación artículos para comunidades y grupos étnicos**	2:30pm – 2:45pm
4.	**Comentarios finales**	2:45pm – 3:00pm
OBSERVACIONES SOBRE LAS ACTIVIDADES: (Solo cuando se generen cambios en el Orden del Día)		

PREPARACIÓN DE LA REUNIÓN
(Contexto Previo)

Canales de convocatoria implementados:

Correos electrónicos ☐ Volanteo y perifoneo ☐ Vídeos ☐ Oficios de invitación ☐ Publicación en redes ☐

Otro: La convocatoria del espacio estuvo a cargo de la Dirección de Asuntos Étnicos de la Secretaría Distrital de Gobierno.

¿Se remitió información previa durante la convocatoria:
(Presentación de Contenido, piezas informativas, enlaces electrónicos, decretos, reglamentaciones u otros documentos oficiales, informes, cartografía técnica, u otro tipo de información)

Sí ☐ No ☒

Detalle de la información previa enviada:

1. No aplica

ACTA PARA OBSERVACIÓN DE LOS PARTICIPANTES

DESARROLLO DE LA REUNIÓN

1. Bienvenida y presentación de las y los asistentes

La profesional Manuela Cassiani de la Secretaría de Gobierno abre el espacio, presentando el objetivo del espacio participativo, resaltando la importancia de la participación de la comunidad palenquera en el proceso de construcción del Plan Distrital de Desarrollo y los logros que tuvieron las comunidades y grupos étnicos en el plan, respecto a los artículos 202 y 218 del Acuerdo 978 de 2024. Además, el alcance del espacio propuesto fue la socialización del contenido del Plan Distrital de Desarrollo por parte de la Oficina de Participación y Diálogo de Ciudad de la secretaria Distrital de Planeación y los artículos para las comunidades étnicas por parte de la secretaria Distrital de Gobierno.

2. Presentación hitos del Plan Distrital de Desarrollo

A partir de lo anterior, se menciona un plan de desarrollo es una hoja de ruta que permite al gobierno distrital realizar acciones que permitan el mejoramiento de la calidad de vida de las personas que habitan dicho territorio. Así pues, se menciona el objetivo del plan:

"Nuestro Plan, acorde con nuestra visión de ciudad, y partiendo de la construcción de confianza, buscará mejorar la calidad de vida de las personas, garantizándoles mayor seguridad, inclusión, libertad e igualdad de oportunidades y un acceso más justo a bienes y servicios públicos; fortalecimiento el tejido social en un marco de construcción de confianza, y aprovechando el potencial de la sociedad y su territorio a partir de un modelo de desarrollo comprometido con la acción climática y la integración regional".

De esta manera, se realiza la presentación con los hitos del Plan de la siguiente manera:

Objetivo 1. Bogotá avanza en seguridad

Del cual se resalta las metas estratégicas de:

1) Tasa de homicidios por 100.000 habitantes
2) Homicidios con victima mujer
3) Registros de hurtos a personas en Transmilenio
4) Porcentaje de personas que consideran que el barrio en el que habitan es seguro

Objetivo 2. Bogotá confía en su bien-estar

Del cual se resalta las metas estratégicas de:

1) Número de hogares beneficiarios del Subsidio Distrital de Vivienda
2) Porcentaje de personas que realizan actividad física
3) Porcentaje de personas atendidas en las rutas de atención para la prevención de vulneraciones de los derechos humanos

ACTA PARA OBSERVACION DE LOS PARTICIPANTES

DESARROLLO DE LA REUNIÓN

En este objetivo los asistentes tuvieron inquietudes sobre la meta estratégica *"número de hogares beneficiarios del Subsidio Distrital de Vivienda"* especialmente sobre los requisitos que tendrá la Secretaria de Hábitat para acceder a dichos subsidios. El profesional Juan Felipe Rodriguez de la Dirección de Asuntos Étnicos comenta que el objetivo de este programa también está relacionado a aunar esfuerzos nacionales con los distritales y de esta manera, se realice una armonización de los programas de vivienda a nivel nacional con los del nivel distrital.

Sin embargo, se aclara desde la Secretaria Distrital de Planeación, el profesional Yeiker Guerra comenta que es la Secretaria de Hábitat quien establece los criterios de elegibilidad para acceder a los subsidios y que, por lo tanto, no se puede asegurar que se destinará un porcentaje de subsidios específicos para la población palenquera en este caso.

Objetivo 3. Bogotá confía en su potencial

Del cual se resalta las metas estratégicas de:

1) Porcentaje de evaluados que evidencian Nivel 3 o 4 en lectura crítica en las pruebas Saber 11
2) Tasa de tránsito inmediato a educación posmedia
3) Colocaciones en el mercado laboral
4) Certificaciones en formación para el trabajo y/o competencias en habilidades laborales específicas

Objetivo 4. Bogotá ordena su territorio y avanza en su acción climática, justicia ambiental e integración regional

Del cual se resaltan las metas estratégicas de:

1) Porcentaje de viajes en modos sostenibles en un día típico de los hogares de Bogotá
2) Número de viviendas VIS y VIP en Bogotá promovidas para su iniciación

ACTA PARA OBSERVACIÓN DE LOS PARTICIPANTES

DESARROLLO DE LA REUNIÓN

Objetivo 5. Bogotá confía en su gobierno

Del cual se resaltan las metas estratégicas de:

1) Porcentaje de personas que se sienten orgullosas de vivir en Bogotá
2) Participación Ciudadana Incidente en proyectos de actos administrativas en el Distrital Capital

3. Presentación artículos para comunidades y grupos étnicos

Finalizada la presentación de los hitos más importantes en relación con los objetivos y metas estratégicas del Plan Distrital de Desarrollo, el profesional Juan Felipe Rodríguez de la Dirección de Asuntos Étnicos de la secretaria Distrital de Gobierno procede a mencionar los artículos relacionados directamente con los grupos y comunidades étnicas en Bogotá. Se menciona los siguientes artículos, destacando especialmente el articulo 268 sobre el trazador presupuestal y el articulo 218 sobre la inclusión de presupuestos, líneas de inversión, metas sectoriales en los Fondos de Desarrollo Local.

Este último artículo es una gran bandera en el Plan Distrital de Desarrollo 2024-2027, puesto que es la primera vez que en un plan de desarrollo se establecen líneas específicas para comunidades étnicas a nivel local. Esto hace que se articulen las acciones de nivel distrital con el nivel local.

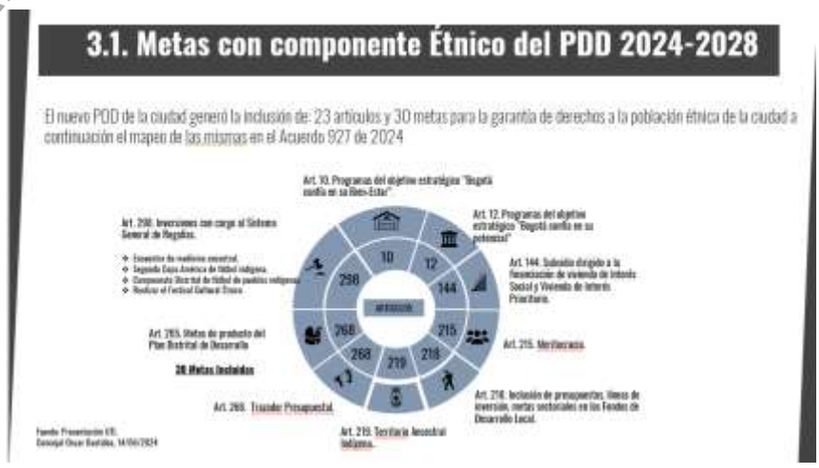

ACTA PARA OBSERVACIÓN DE LOS PARTICIPANTES

DESARROLLO DE LA REUNIÓN

Respecto al artículo 96 sobre el incentivo a la creación de empleo y contratación incluyente el profesional Juan Felipe Rodríguez de la Dirección de Asuntos Étnicos de la secretaria Distrital de Gobierno, resalta que este articulo va dirigido a que el sector privado reciba incentivos por parte del sector público para contratar a más personas de comunidades y grupos étnicos.

4 Comentarios Finales

Finalmente, se le informa a los y las asistentes que se les enviará el acta y listado de asistencia de la reunión, además, del agradecimiento que existe desde el Distrito con la comunidad palenquera relacionado con su participación y disposición en la construcción del Plan Distrital de Desarrollo 2024-2027 Bogotá Camina Segura.

ACTA PARA OBSERVACIÓN DE LOS PARTICIPANTES

RELACIÓN DE PREGUNTAS Y SOLICITUDES CIUDADANAS			
#	**NOMBRE ACTOR**	**PREGUNTAS / SOLICITUDES**	**RESPUESTAS**
1	NO APLICA	NO APLICA	NO APICA

COMPROMISOS
Incluir exclusivamente los compromisos directos asumidos por la SDP. La Oficina de Participación y Diálogo de Ciudad enviará a la profesional Manuela Cassiani de la Secretaría de Gobierno y a los asistentes el acta y el listado de asistencia.

	Nombre	**Dependencia**	**Firma**
Profesional que Elaboró:	Laura Bechara Córdoba	SDP - OPDC	Laura Bechara C.
Líder OPDC:	Yeiker Guerra	SDP-OPDC	
Líder Técnico:	No aplica	No aplica	No aplica

**La firma registrada en este formato, NO implica la aprobación del instrumento o los temas tratados en esta actividad.*

***De conformidad con lo establecido en la Ley 1581 de 2012, por la cual se dictan disposiciones generales para la protección de datos personales, solicitamos su autorización para el tratamiento de su información, según lo dispuesto en nuestra política de tratamiento de datos personales, la cuál puede ser consultada en la página web de la Secretaria Distrital de Planeación (SDP) en http://www.sdp.gov.co/sites/default/files/documentos-sin-clasificar/politicas_de_seguridad_de_la_informacion.pdf*

ACTA PARA OBSERVACIÓN DE LOS PARTICIPANTES

ALCALDÍA MAYOR DE BOGOTÁ D.C. Secretaría Distrital de PLANEACIÓN	**E-FO-093 ACTA DE REUNIÓN ESPACIOS DE PARTICIPACIÓN** Versión 4 Acta de mejoramiento 176 de marzo 19 de 2024 Proceso E-CA-003 OFICINA DE PARTICIPACIÓN Y DIÁLOGO DE CIUDAD					
	NOMBRE DEL ESPACIO:	**Devolución PDD – Comunidad Palenquera**	**FECHA:**	**22 de junio de 2024**	**HORA:**	**2:00 pm**
	PROCESO:	**Construcción PDD 2024-2028**	**TEMA:**	**Construcción PDD 2024-2028**		
	**El diligenciamiento de este formato tiene como fin último el control de asistencia al espacio, NO implica la aprobación del instrumento y/o de los temas tratados en esta actividad. Toda la información recopilada será tratada como lo establece la Ley Estatutaria 1581 de 2012, Decreto 1377 de 2013 y circular 094 de 2013 de la Alcaldía Mayor de Bogotá D.C., así como en la Política de Protección de Datos Personales de la Secretaría Distrital de Planeación disponible en: https://www.sdp.gov.co/sites/default/files/politicas_de_proteccion_datos_personales.pdf*					

ALCALDÍA MAYOR DE BOGOTÁ D.C. Secretaría Distrital de PLANEACIÓN	**E-FO-093 ACTA DE REUNIÓN ESPACIOS DE PARTICIPACIÓN** Versión 4 Acta de mejoramiento 176 de marzo 19 de 2024 Proceso E-CA-003 OFICINA DE PARTICIPACIÓN Y DIÁLOGO DE CIUDAD					
	NOMBRE DEL ESPACIO:	Devolución PDD Palenqueros	FECHA:	22 Junio 2024	HORA:	
	PROCESO:	Formulación PDD	TEMA:	Devolución Formulación PDD		
	**El diligenciamiento de este formato tiene como fin último el control de asistencia al espacio, NO implica la aprobación del instrumento y/o de los temas tratados en esta actividad. Toda la información recopilada será tratada como lo establece la Ley Estatutaria 1581 de 2012, Decreto 1377 de 2013 y circular 094 de 2013 de la Alcaldía Mayor de Bogotá D.C., así como en la Política de Protección de Datos Personales de la Secretaría Distrital de Planeación disponible en: https://www.sdp.gov.co/sites/default/files/politicas_de_proteccion_datos_personales.pdf*					

N°	NOMBRES Y APELLIDOS	N° DOCUMENTO DE IDENTIDAD	ORGANIZACIÓN/ ENTIDAD	TELÉFONO DE CONTACTO	CORREO ELECTRÓNICO	LOCALIDAD	Autorizo a la SDP para que registre use y almacene mis datos personales y mi imagen SI	NO	FIRMA
1	Jener Andres Zelas C.	[redacted]	Kuagro Ma Ri Palenge	[redacted]	[redacted]	San Cristobal	X		[illegible]
2	Brendy torres Cassiani	[redacted]	Kuagro Mon	[redacted]	[redacted]	San Cristobal	X		Brendytc.
3	Juan Felipe Rodríguez Muny	[redacted]	SDG-DAE	[redacted]	[redacted]	Usaquen	X		[illegible]
4	Mima Cassires C.	[redacted]	SDS. Kuagro Mour	[redacted]	[redacted]	Bukbu	X		Mima C
5	Leonor Diaz cañate	[redacted]	Kuagro mona Ri Pal	[redacted]	[redacted]	Suba	X		[illegible]
6	Rosario Henao V	[redacted]	Kuagro Mon	[redacted]	[redacted]	Puente Aranda	X		Rosario Henao
7	Kelvin Batista	[redacted]	Kuagro Mo	[redacted]	[redacted]	Kennedy	X		[illegible]
8	Isabel Salgado C	[redacted]	Kuagro ma	[redacted]	[redacted]	Kennedy	X		[illegible]
9	Carlos Rafael Caceres	[redacted]	Palenquere	[redacted]	[redacted]	Santa Fe	X		[illegible]
10	Jose valdes casseres	[redacted]	Kuagro	[redacted]	[redacted]	Santafe	X		[illegible]
11	Eneidis Bodrigo Ledesma	[redacted]	Kuagro.	[redacted]	[redacted]	Santa Fe	X		Eneidis B.

ACTA PRESERVACIÓN DE LOS PARTICIPANTES

ALCALDÍA MAYOR DE BOGOTÁ D. C.
Secretaría Distrital de PLANEACIÓN

E-FO-093 ACTA DE REUNIÓN ESPACIOS DE PARTICIPACIÓN

Versión 4 Acta de mejoramiento 176 de marzo 19 de 2024 Proceso E-CA-003
OFICINA DE PARTICIPACIÓN Y DIÁLOGO DE CIUDAD

NOMBRE DEL ESPACIO:	**Devolución PDD – Comunidad Palenquera**	**FECHA:**	**22 de junio de 2024**	**HORA:**	**2:00 pm**
PROCESO:	**Construcción PDD 2024-2028**	**TEMA:**	**Construcción PDD 2024-2028**		

**El diligenciamiento de este formato tiene como fin último el control de asistencia al espacio, NO implica la aprobación del instrumento y/o de los temas tratados en esta actividad. Toda la información recopilada será tratada como lo establece la Ley Estatutaria 1581 de 2012, Decreto 1377 de 2013 y circular 094 de 2013 de la Alcaldía Mayor de Bogotá D.C., así como en la Política de Protección de Datos Personales de la Secretaría Distrital de Planeación disponible en: https://www.sdp.gov.co/sites/default/files/politicas_de_proteccion_datos_personales.pdf*

ALCALDÍA MAYOR DE BOGOTÁ D. C.
Secretaría Distrital de PLANEACIÓN

E-FO-093 ACTA DE REUNIÓN ESPACIOS DE PARTICIPACIÓN
Versión 4 Acta de mejoramiento 176 de marzo 19 de 2024 Proceso E-CA-003
OFICINA DE PARTICIPACIÓN Y DIÁLOGO DE CIUDAD

NOMBRE DEL ESPACIO:	Devolución PDD - Palenqueros	FECHA:	22/06/2024.	HORA:	
PROCESO:	proceso PDD - etnicos.	TEMA:	Plan Distrital de Desarrollo 2024-2027		

El diligenciamiento de este formato tiene como fin último el control de asistencia al espacio, NO implica la aprobación del instrumento y/o de los temas tratados en esta actividad. Toda la información recopilada será tratada como lo establece la Ley Estatutaria 1581 de 2012, Decreto 1377 de 2013 y circular 094 de 2013 de la Alcaldía Mayor de Bogotá D.C., así como en la Política de Protección de Datos Personales de la Secretaría Distrital de Planeación disponible en: https://www.sdp.gov.co/sites/default/files/politicas_de_proteccion_datos_personales.pdf

N°	NOMBRES Y APELLIDOS	N° DOCUMENTO DE IDENTIDAD	ORGANIZACIÓN/ ENTIDAD	TELÉFONO DE CONTACTO	CORREO ELECTRÓNICO	LOCALIDAD	Autorizo a la SDP para que registre use y almacene mis datos personales y mi imagen		FIRMA
							SI	NO	
12	Yurledys Cassiani		IDPAC			Santafe	X		Yurledys C
13	Zuleis Cassiani Miranda					San Cristobal	X		Zuleis CM
14	Francisco Hernandez Cabarcas		Kuagro			Engativa	X		
15	Catalina Ruiz S		Kuagro			San Cristobal	X		Catalina R
16	Felix Valdes		K-29			Usaquen	X		
17	Nelson cassiani Miranda		Kuagro			Engativa	X		
18	Diana Cordoba		Kuagro			San Cristobal	X		Diana C
19	Luis Cassiani Casseres		Kuagro			San Cristobal	X		
20	Heiden Luis Cassiani		Kuagro			Kennedy	X		Heiden
21	Yorgy Miranda Valdez		Kuagro M			San Cristobal	X		
22	Judas Ortega Salgado		Kuagro M				X		Judas Ortega S

ACTA PARA VERIFICACIÓN DE LOS PARTICIPANTES

E-FO-093 ACTA DE REUNIÓN ESPACIOS DE PARTICIPACIÓN

Versión 4 Acta de mejoramiento 176 de marzo 19 de 2024 Proceso E-CA-003

OFICINA DE PARTICIPACIÓN Y DIÁLOGO DE CIUDAD

ALCALDÍA MAYOR DE BOGOTÁ D. C. Secretaría Distrital de PLANEACIÓN

NOMBRE DEL ESPACIO:	**Devolución PDD – Comunidad Palenquera**	**FECHA:**	**22 de junio de 2024**	**HORA:**	**2:00 pm**
PROCESO:	**Construcción PDD 2024-2028**	**TEMA:**	**Construcción PDD 2024-2028**		

**El diligenciamiento de este formato tiene como fin último el control de asistencia al espacio, NO implica la aprobación del instrumento y/o de los temas tratados en esta actividad. Toda la información recopilada será tratada como lo establece la Ley Estatutaria 1581 de 2012, Decreto 1377 de 2013 y circular 094 de 2013 de la Alcaldía Mayor de Bogotá D.C., así como en la Política de Protección de Datos Personales de la Secretaría Distrital de Planeación disponible en: https://www.sdp.gov.co/sites/default/files/politicas_de_proteccion_datos_personales.pdf*

E-FO-093 ACTA DE REUNIÓN ESPACIOS DE PARTICIPACIÓN

Versión 4 Acta de mejoramiento 176 de marzo 19 de 2024 Proceso E-CA-003

OFICINA DE PARTICIPACIÓN Y DIÁLOGO DE CIUDAD

ALCALDÍA MAYOR DE BOGOTÁ D. C. Secretaría Distrital de PLANEACIÓN

NOMBRE DEL ESPACIO:	Devolución PDD - Palenqueros	FECHA:	22 Junio 2024	HORA:	
PROCESO:	Formulación PDD	TEMA:	Devolución formulación PDD		

**El diligenciamiento de este formato tiene como fin último el control de asistencia al espacio, NO implica la aprobación del instrumento y/o de los temas tratados en esta actividad. Toda la información recopilada será tratada como lo establece la Ley Estatutaria 1581 de 2012, Decreto 1377 de 2013 y circular 094 de 2013 de la Alcaldía Mayor de Bogotá D.C., así como en la Política de Protección de Datos Personales de la Secretaría Distrital de Planeación disponible en: https://www.sdp.gov.co/sites/default/files/politicas_de_proteccion_datos_personales.pdf*

N°	NOMBRES Y APELLIDOS	N° DOCUMENTO DE IDENTIDAD	ORGANIZACIÓN/ ENTIDAD	TELÉFONO DE CONTACTO	CORREO ELECTRÓNICO	LOCALIDAD	Autorizo a la SDP para que registre use y almacene mis datos personales y mi imagen SI	NO	FIRMA
23	Julieth Casseres Cassiani	[redacted]	Kuagro Mohari	[redacted]	[redacted]	Fontibon	X		[signature]
24	Yeiker Guerra Sarmiento	[redacted]	SDP-OPDC	[redacted]	[redacted]	Chapi	X		[signature]
25	Reinaldo Terrios	[redacted]	SDP-OPD	[redacted]	[redacted]	Usaquen	X		[signature]
26	Sarah Lucia triviño	[redacted]	SDP-OPDC	[redacted]	[redacted]	engativá	X		SARAH T.
27	Laura Bechara Córdoba	[redacted]	SDP-OPDC	[redacted]	[redacted]	Fontibón	X		Laura B.
28	Julio Cesar Martinez Pineda	[redacted]	SDP-OPDC	[redacted]	[redacted]	Engativá	Y		[signature]

ACTA PARA RESERVACIÓN DE LOS PARTICIPANTES