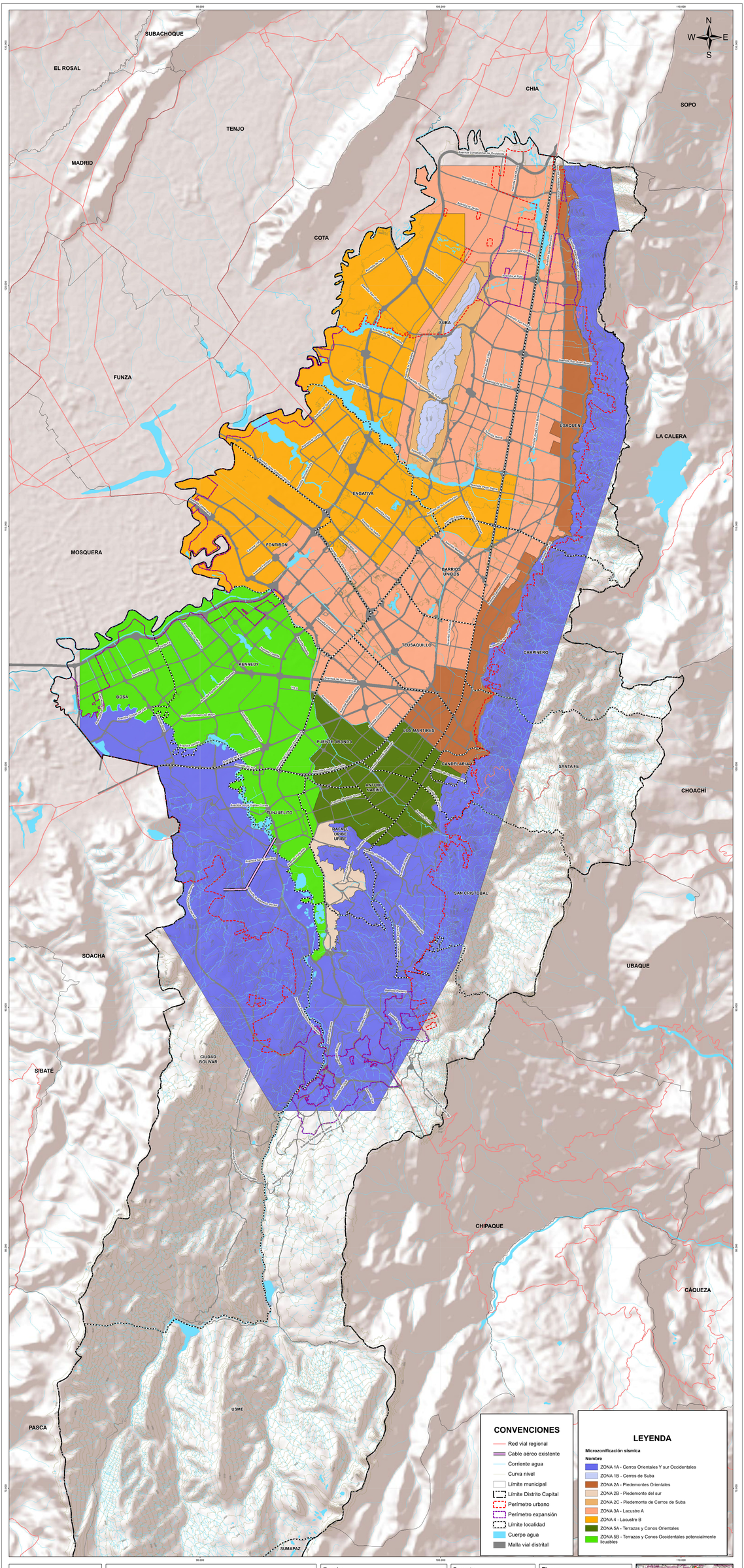

REPÚBLICA DE COLOMBIA

ALCALDÍA MAYOR DE BOGOTÁ D.C.

SECRETARÍA DISTRITAL DE PLANEACIÓN

SISTEMA DE COORDENADAS

Coordenadas cartesianas con origen en la intersección del meridiano -74.146592 con el paralelo 4.686486, al sur-oeste de la ciudad. Coordenadas planas N=108.305.968 metros y E=93.334.579 metros, referidas al datum MAGNA-SIRGAS. Cotas referidas al nivel medio del mar.

Plano de proyección 2550 metros sobre el nivel del mar

DIAGNÓSTICO
PLAN DE ORDENAMIENTO TERRITORIAL
BOGOTÁ D.C.

Contenido:

MICROZONIFICACIÓN SÍSMICA

Escala: 1: 35.000

1.400 700 0 1.400 2.800 Metros

Fuente:
SECRETARÍA DISTRITAL DE PLANEACIÓN
Base de datos geográfica corporativa - BDGC
Decretos 619 de 2000, 469 de 2003 y 190 de 2004

Fecha: Mayo 2021

Decreto:

Mapa No.
DA-1.12.5

Firmas:

SECRETARIA DISTRITAL DE PLANEACIÓN

SUBSECRETARIO DE INFORMACIÓN Y ESTUDIOS ESTRATÉGICOS

SUBSECRETARIA DE PLANEACIÓN TERRITORIAL