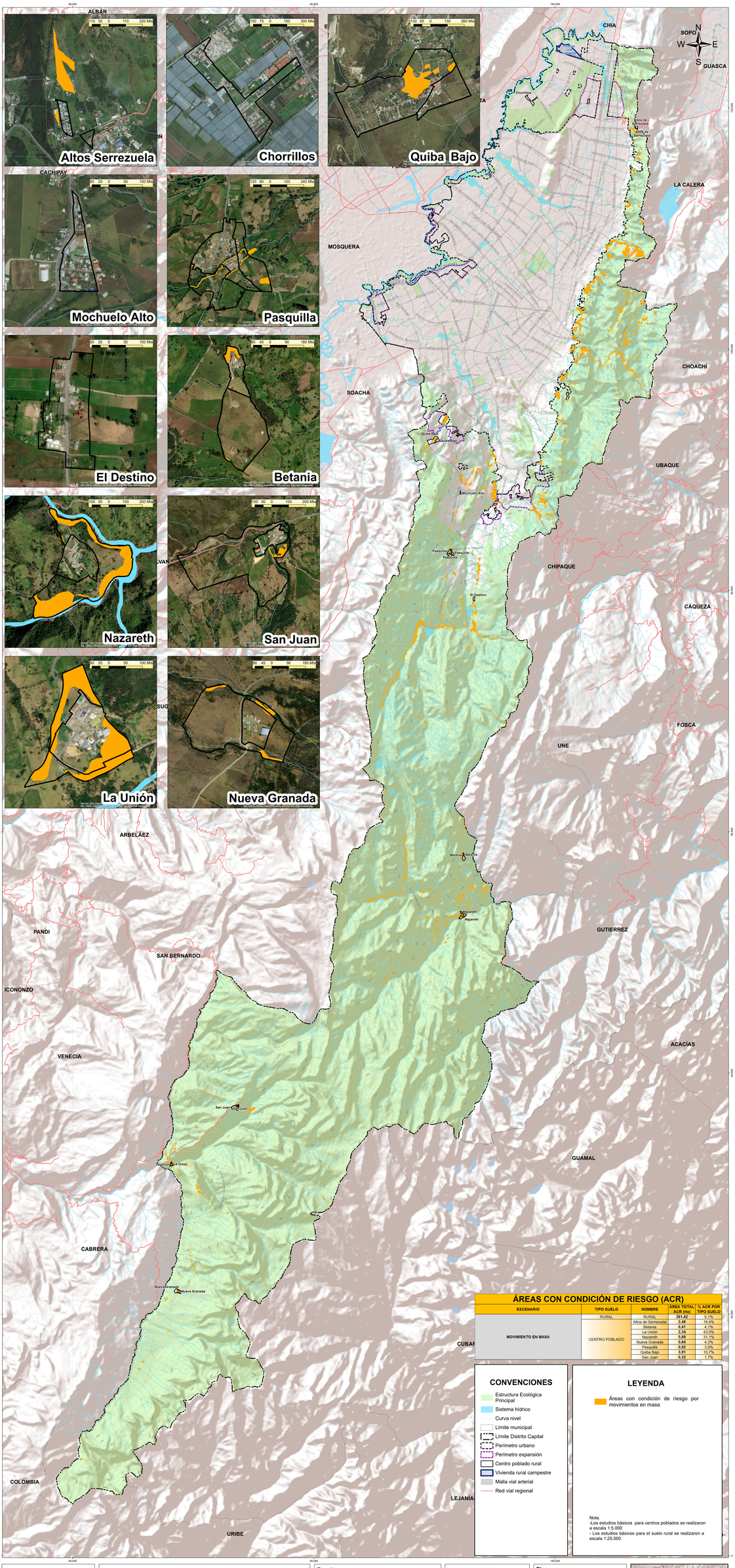


## ÁREAS CON CONDICIÓN DE RIESGO (ACR)

| ESCENARIO | TIPO SUELO | NOMBRE | ÁREA TOTAL ACR (Ha) | % ACR POR TIPO SUELO |
|---|---|---|---|---|
| MOVIMIENTO EN MASA | RURAL | RURAL | 281,42 | 0,1% |
| | CENTRO POBLADO | Altos de Serrezuela | 2,48 | 19,4% |
| | | Betania | 0,41 | 4,1% |
| | | La Unión | 2,34 | 43,0% |
| | | Nazareth | 5,69 | 31,1% |
| | | Nueva Granada | 0,64 | 4,3% |
| | | Pasquilla | 0,92 | 3,9% |
| | | Quiba Bajo | 3,91 | 10,7% |
| | | San Juan | 0,32 | 1,7% |

### CONVENCIONES

- Estructura Ecológica Principal
- Sistema hídrico
- Curva nivel
- Límite municipal
- Límite Distrito Capital
- Perímetro urbano
- Perímetro expansión
- Centro poblado rural
- Vivienda rural campestre
- Malla vial arterial
- Red vial regional

### LEYENDA

Áreas con condición de riesgo por movimientos en masa

Nota.
-Los estudios básicos para centros poblados se realizaron a escala 1:5.000
- Los estudios básicos para el suelo rural se realizaron a escala 1:25.000

REPÚBLICA DE COLOMBIA

ALCALDÍA MAYOR DE BOGOTÁ D.C.

SECRETARÍA DISTRITAL DE PLANEACIÓN

SISTEMA DE COORDENADAS

Coordenadas cartesianas con origen en la intersección del meridiano -74,146592 con el paralelo 4,650686, al cual se le asignaron las coordenadas planas N:109.328,968 metros y E:92.334,879 metros, referidas al datum MAGNA-SIRGAS. Cotas referidas al nivel medio del mar.

Plano de proyección 2500 metros sobre el nivel del mar.

**FORMULACIÓN**
**PLAN DE ORDENAMIENTO TERRITORIAL**
**BOGOTÁ D.C.**

Contenido:

**ÁREAS CON CONDICIÓN DE RIESGO POR MOVIMIENTOS EN MASA PARA SUELO RURAL Y CENTROS POBLADOS**

Escala: 1: 70.000

1.400 700 0 1.400 2.800 4.200 Metros

Fuente: Base de Datos Geográfica POT

Fecha: Julio 2021

Acto administrativo:

Mapa No. **CR-2.2.3.**

Firmas:

SECRETARIA DISTRITAL DE PLANEACIÓN

SUBSECRETARIO DE INFORMACIÓN Y ESTUDIOS ESTRATÉGICOS

SUBSECRETARIA DE PLANEACIÓN TERRITORIAL

LOCALIZACIÓN