ÁREAS CON CONDICIÓN DE RIESGO (ACR)

ESCENARIO	TIPO SUELO	NOMBRE	ÁREA TOTAL ACR (Ha)	% ACR POR TIPO SUELO
INCENDIO FORESTAL	RURAL	RURAL	**1815,18**	0,0%
	URBANO	URBANO	**505,54**	1,4%
	EXPANSIÓN	EXPANSIÓN	**347,12**	14,9%
	CENTRO POBLADO	Altos de Serrezuela	**0,21**	1,6%
		Betania	**0,06**	0,6%
		La Unión	**1,31**	24,1%
		Nazareth	**4,42**	24,1%
		Nueva Granada	**0,55**	3,6%
		Pasquilla	**1,49**	6,3%
		Quiba Bajo	**4,69**	12,9%
		San Juan	**4,00**	21,1%
	NODO EQUIPAMIENTOS Y SERVICIOS	Auras	**0,99**	15,9%
		Concepción	**0,24**	9,7%
		Raizal	**0,43**	7,1%
		Santa Ana	**1,24**	42,0%
		Pasquillita	**0,04**	1,4%
		Vegas	**0,13**	1,2%
		El Uval	**0,04**	0,4%
		Santa Rosa	**2,84**	41,4%
		Antonio Nariño	**39,04**	35,4%

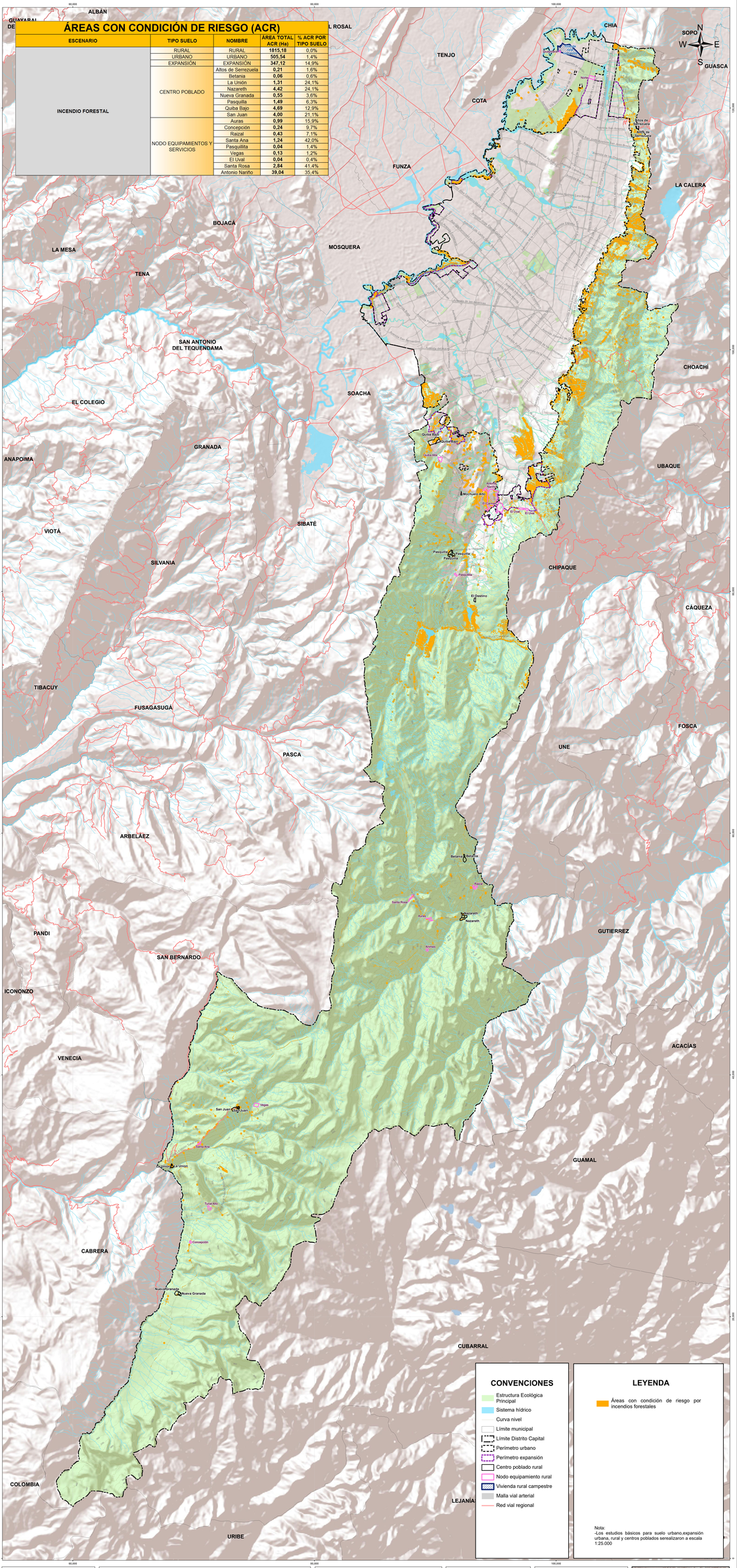

REPÚBLICA DE COLOMBIA

ALCALDÍA MAYOR DE BOGOTÁ D.C.

SECRETARÍA DISTRITAL DE PLANEACIÓN

SISTEMA DE COORDENADAS

Coordenadas cartesianas con origen en la intersección del meridiano -74.146592 con el paralelo 4.656686, al cual se le asignaron las coordenadas planas N:109.328,968 metros y E:92.334,879 metros, referidas al datum MAGNA-SIRGAS. Cotas referidas al nivel medio del mar.

Plano de proyección 2500 metros sobre el nivel del mar.

FORMULACIÓN
PLAN DE ORDENAMIENTO TERRITORIAL
BOGOTÁ D.C.

Contenido:

ÁREAS CON CONDICIÓN DE RIESGO POR INCENDIOS FORESTALES

Escala: 1: 70.000

1.400 700 0 1.400 2.800 4.200 Metros

Fuente: Base de Datos Geográfica POT

Fecha: Julio 2021

Acto administrativo:

Mapa No. **CG-3.3.9.**

Firmas:

SECRETARIA DISTRITAL DE PLANEACIÓN

SUBSECRETARIO DE INFORMACIÓN Y ESTUDIOS ESTRATÉGICOS

SUBSECRETARIA DE PLANEACIÓN TERRITORIAL