ÁREAS CON CONDICIÓN DE RIESGO (ACR)

ESCENARIO	TIPO SUELO	NOMBRE	ÁREA TOTAL ACR (Ha)	% ACR POR TIPO SUELO
AVENIDAS TORRENCIALES Y/O CRECIENTES SÚBITAS	RURAL	RURAL	**56,37**	0,003%
	URBANO	URBANO	**128,26**	0,3%
	EXPANSIÓN	EXPANSIÓN	**18,76**	0,8%
	CENTRO POBLADO	Nueva Granada	**0,78**	5,2%
		Pasquilla	**0,57**	2,4%
		Quiba Bajo	**0,12**	0,3%
		Pasquillita	**0,03**	1,1%
	NODO EQUIPAMIENTOS Y SERVICIOS	El Carmen	**0,41**	1,2%
		Santa Rosa	**1,03**	15,0%
		Vegas	**0,00**	0,0%
		Antonio Nariño	**0,14**	0,1%

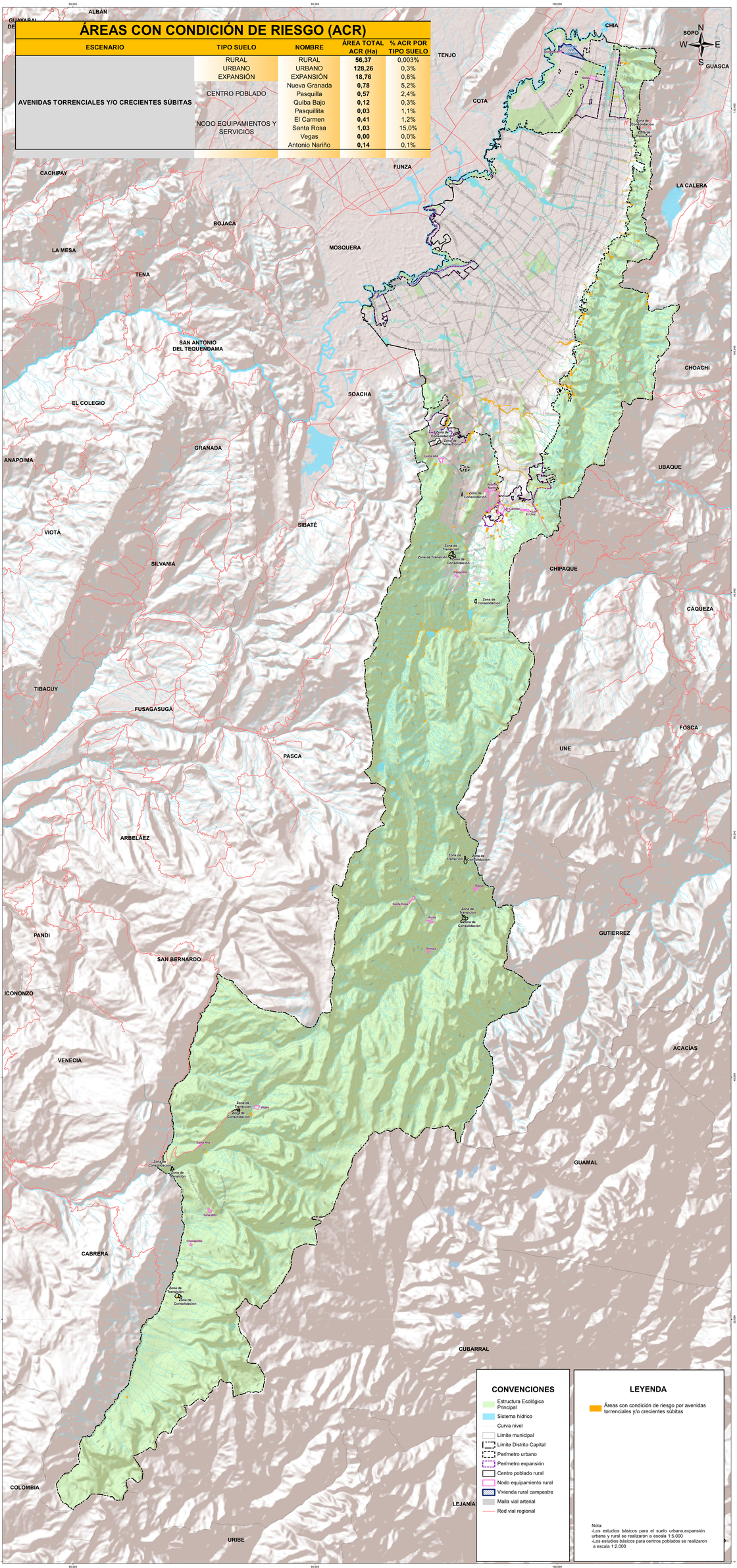

REPÚBLICA DE COLOMBIA

ALCALDÍA MAYOR DE BOGOTÁ D.C.
SECRETARÍA DISTRITAL DE PLANEACIÓN

SISTEMA DE COORDENADAS
Coordenadas cartesianas con origen en la intersección del meridiano -74.146592 con el paralelo 4.686486, al cual se le asigna en el sistema bidimensional plano N 109.135.968 metros y E 92.334.579 metros, referidas al datum MAGNA-SIRGAS. Alturas referidas al nivel medio del mar.
Plano de proyección 2550 metros sobre el nivel del mar.

FORMULACIÓN
PLAN DE ORDENAMIENTO TERRITORIAL
BOGOTÁ D.C.

Contenido:
ÁREAS CON CONDICIÓN DE RIESGO POR AVENIDAS TORRENCIALES Y/O CRECIENTES SÚBITAS

Escala: 1: 70.000
1,400 700 0 1,400 2,800 4,200 Metros

Fuente: Base de Datos Geográfica POT

Fecha: Julio 2021

Acto administrativo:

Mapa No.
CG-3.3.6.

Firmas:
SECRETARIA DISTRITAL DE PLANEACIÓN
SUBSECRETARIO DE INFORMACIÓN Y ESTUDIOS ESTRATÉGICOS
SUBSECRETARIA DE PLANEACIÓN TERRITORIAL

LOCALIZACIÓN