ÁREAS CON CONDICIÓN DE RIESGO (ACR)

ESCENARIO	TIPO SUELO	NOMBRE	ÁREA TOTAL ACR (Ha)	% ACR POR TIPO SUELO
MOVIMIENTO EN MASA	RURAL	RURAL	281,42	0,1%
	URBANO	URBANO	929,77	2,5%
	EXPANSIÓN	EXPANSIÓN	95,77	4,1%
	CENTRO POBLADO	Altos de Serrezuela	2,48	19,4%
		Betania	0,41	4,1%
		La Unión	2,34	43,0%
		Nazareth	5,69	31,1%
		Nueva Granada	0,64	4,3%
		Pasquilla	0,92	3,9%
		Quiba Bajo	3,91	10,7%
		San Juan	0,32	1,7%
	NODOS EQUIPAMIENTOS Y SERVICIOS	Auras	1,14	18,3%
		Pasquillita	0,56	19,7%
		Raizal	3,05	51,2%
		Santa Ana	0,88	29,8%
		Tunal Alto	0,01	0,1%
		El Carmen	1,90	5,4%
		El Uval	0,31	3,4%
		Santa Rosa	1,80	26,2%
		Antonio Nariño	37,63	34,1%

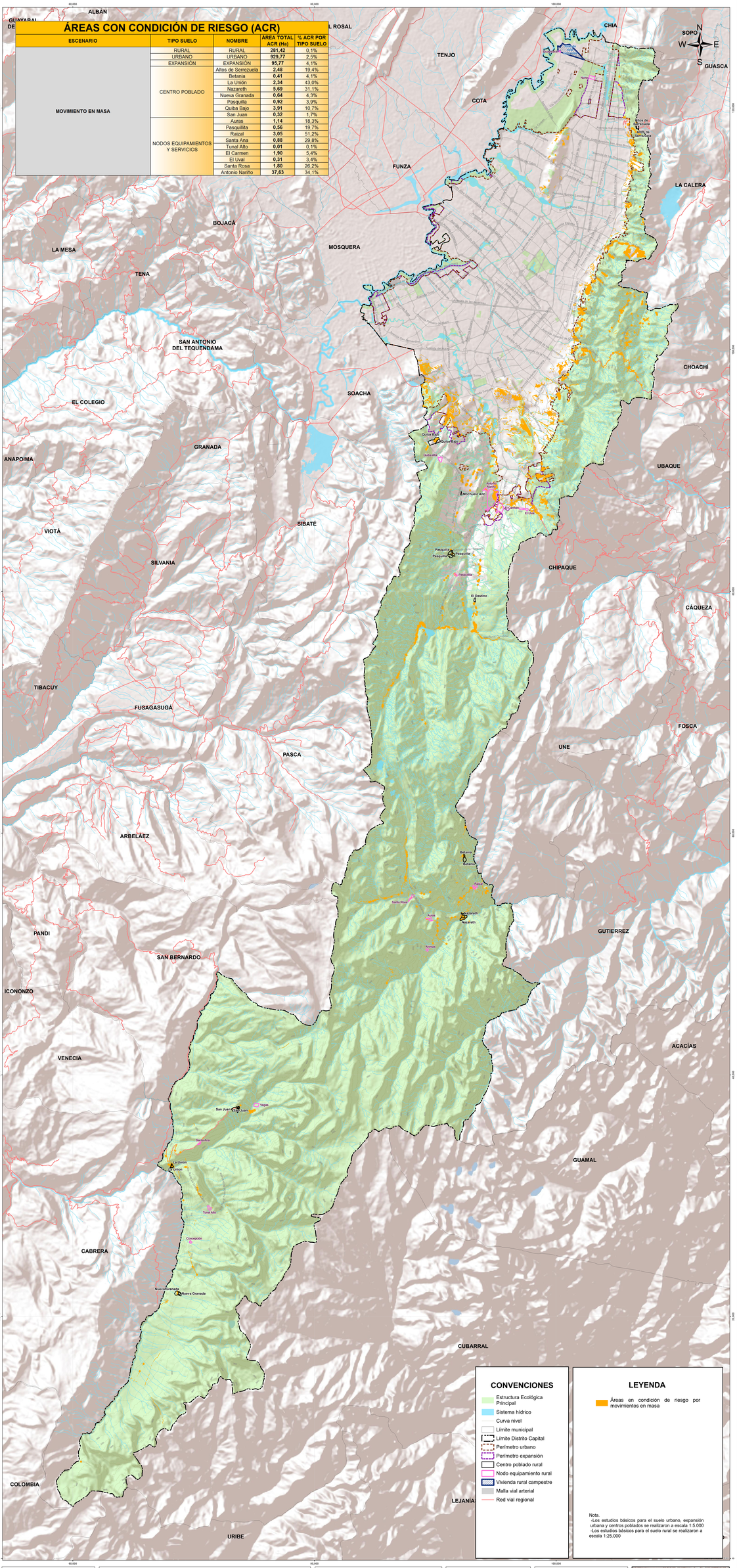

CONVENCIONES

- Estructura Ecológica Principal
- Sistema hídrico
- Curva nivel
- Límite municipal
- Límite Distrito Capital
- Perímetro urbano
- Perímetro expansión
- Centro poblado rural
- Nodo equipamiento rural
- Vivienda rural campestre
- Malla vial arterial
- Red vial regional

LEYENDA

- Áreas en condición de riesgo por movimientos en masa

Nota.
-Los estudios básicos para el suelo urbano, expansión urbana y centros poblados se realizaron a escala 1:5.000
-Los estudios básicos para el suelo rural se realizaron a escala 1:25.000

REPÚBLICA DE COLOMBIA

ALCALDÍA MAYOR DE BOGOTÁ D.C.
SECRETARÍA DISTRITAL DE PLANEACIÓN

SISTEMA DE COORDENADAS

Coordenadas cartesianas con origen en la intersección del meridiano -74.146592 con el paralelo 4.656686, al cual se le asignaron las coordenadas planas N 109.128.968 metros y E 92.334.579 metros, referidas al datum MAGNA-SIRGAS. Las alturas al nivel medio del mar.
Plano de proyección 2550 metros sobre el nivel del mar.

FORMULACIÓN
PLAN DE ORDENAMIENTO TERRITORIAL
BOGOTÁ D.C.

Contenido:

ÁREAS CON CONDICIÓN DE RIESGO POR MOVIMIENTOS EN MASA

Escala: 1: 70.000
1,400 700 0 1,400 2,800 4,200 Metros

Fuente: Base de Datos Geográfica POT

Fecha: Julio 2021

Acto administrativo:

Mapa No. CG-3.3.3.

Firmas:
SECRETARIA DISTRITAL DE PLANEACIÓN
SUBSECRETARIO DE INFORMACIÓN Y ESTUDIOS ESTRATÉGICOS
SUBSECRETARIA DE PLANEACIÓN TERRITORIAL

LOCALIZACIÓN