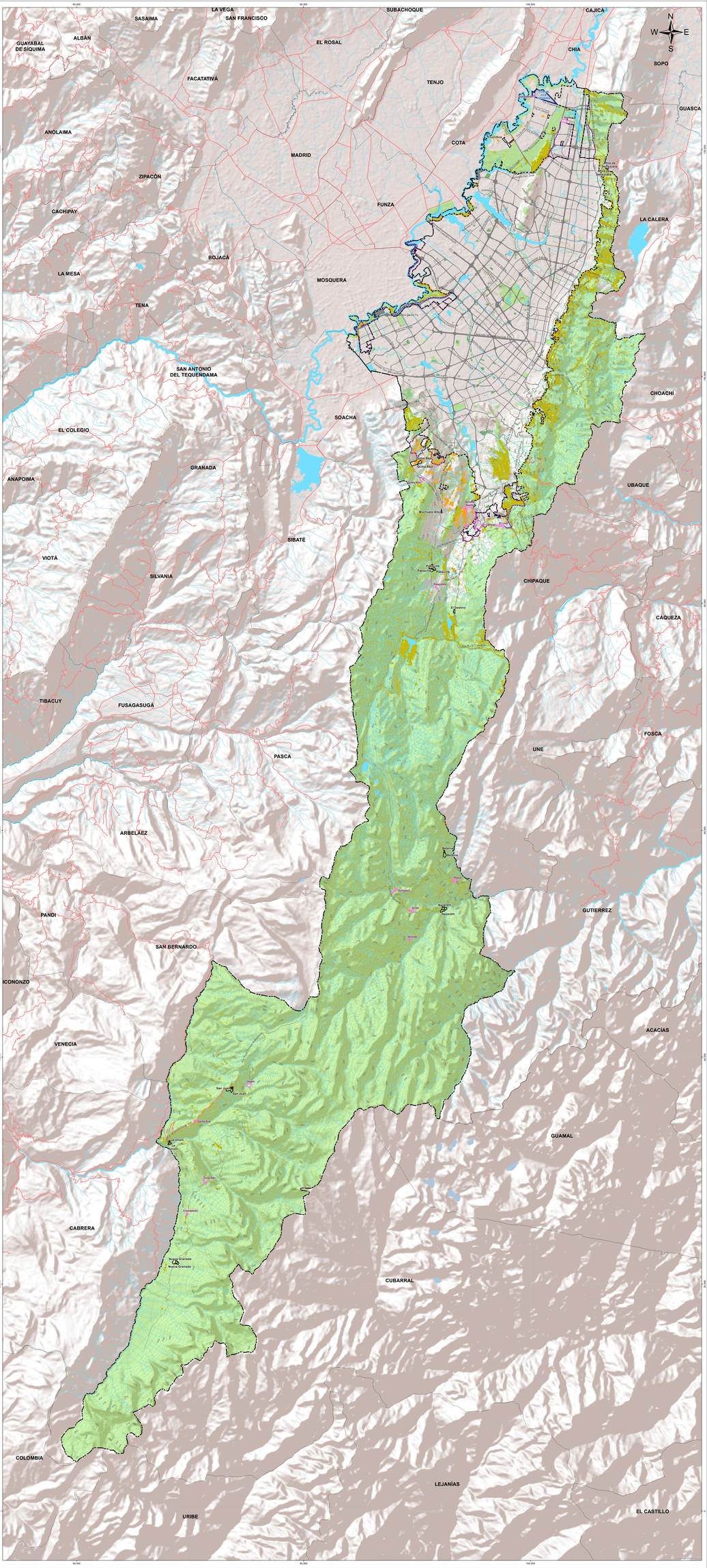

CONVENCIONES

- Curva nivel
- Sistema hídrico
- Estructura ecológica principal
- Parque estructurante
- Límite municipal
- Límite Distrito Capital
- Perímetro Urbano
- Perímetro expansión
- Centro poblado rural
- Nodo equipamiento rural
- Vivienda rural campestre
- Red vial regional
- Malla vial arterial

LEYENDA

Áreas con condición de riesgo por incendios forestales

Nota:
-Los estudios básicos para suelo urbano, expansión urbana, rural y centros poblados se realizaron a escala 1:25.000

ÁREAS CON CONDICIÓN DE RIESGO (ACR)

ESCENARIO	TIPO SUELO	NOMBRE	ÁREA TOTAL ACR (Ha)	% ACR POR TIPO SUELO
INCENDIO FORESTAL	RURAL	RURAL	**61,40**	0,05%
	URBANO	URBANO	**505,54**	1,4%
	EXPANSIÓN	EXPANSIÓN	**347,12**	14,9%
	CENTRO POBLADO	Betania	**8,06**	0,6%
		La Unión	**1,31**	24,1%
		Nazareth	**4,42**	24,2%
		Nueva Granada	**0,65**	3,6%
		Pasquilla	**1,38**	5,2%
		Quiba Bajo	**4,69**	13,0%
		San Juan	**4,00**	21,1%

ÁREAS CON CONDICIÓN DE RIESGO (ACR)

ESCENARIO	TIPO SUELO	NOMBRE	ÁREA TOTAL ACR (Ha)	% ACR POR TIPO SUELO
INCENDIO FORESTAL	NODO EQUIPAMIENTOS Y SERVICIOS	Auras	**0,24**	9,7%
		Concepción	**0,04**	1,7%
		Raqui	**0,43**	7,1%
		Santa Ana	**1,24**	42,0%
		Pasquilita	**0,04**	1,4%
		Vegas	**0,13**	1,2%
		El Uval	**0,04**	0,4%
		Santa Rosa	**2,64**	41,8%
		Antonio Nariño	**39,04**	35,4%

REPÚBLICA DE COLOMBIA

ALCALDÍA MAYOR DE BOGOTÁ D.C.
SECRETARÍA DISTRITAL DE PLANEACIÓN

POT
Plan de Ordenamiento Territorial

SISTEMA DE COORDENADAS
Coordenadas cartesianas planas, origen nacional, proyección del meridiano -74.14691 con el parralelo 4.600848, de cual se le asignaron las coordenadas planas N:100.000.000 metros y E:92.234.375 metros, con el origen de la zona cartográfica de Bogotá, ubicada al sur-occidente del mar.Plano de proyección 1000 metros sobre el nivel del mar

FORMULACIÓN PLAN DE ORDENAMIENTO TERRITORIAL BOGOTÁ D.C.

Contenido:

ÁREAS CON CONDICIÓN DE RIESGO POR INCENDIOS FORESTALES

Escala: 1: 70.000

1.400 700 0 1.400 2.800 4.200 Metros

Fuente: Base de Datos Geográfica POT

Fecha: Septiembre 2021

Acto Administrativo:

Mapa No. CG-3.3.9.

Firmas:

SECRETARIA DISTRITAL DE PLANEACIÓN

SUBSECRETARIO DE INFORMACIÓN Y ESTUDIOS ESTRATÉGICOS

SUBSECRETARIA DE PLANEACIÓN TERRITORIAL