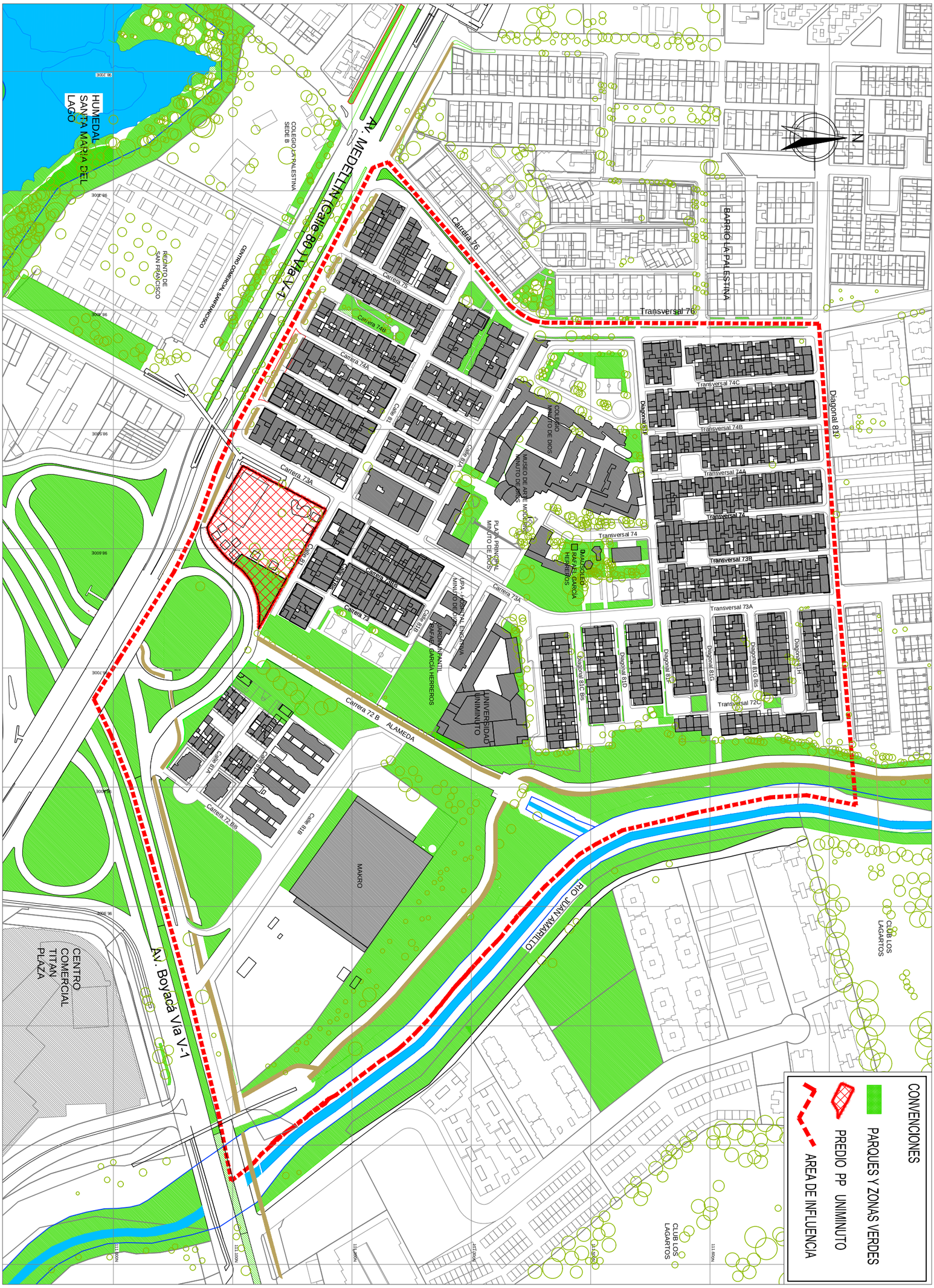

PROYECTO:

PLAN PARCIAL

UNIMINUTO SEDE CALLE 80

LOCALIDAD ENGATIVÁ

CONSULTORÍA

TRAYECTORIA
URBANISMO Y ARQUITECTURA

ARQ. ZOILA SUAREZ DE VITA
MAT. 2570001311 CND.

ARQ. JUAN EDUARDO GARCIA MAYORGA
MAT. 17261 CND.

CONTIENE:

DELIMITACION AREA DEL AREA DE INFLUENCIA

ESCALA:	FECHA:
1 : 3.000	Octubre 2018

PP
D-01

plancha no.