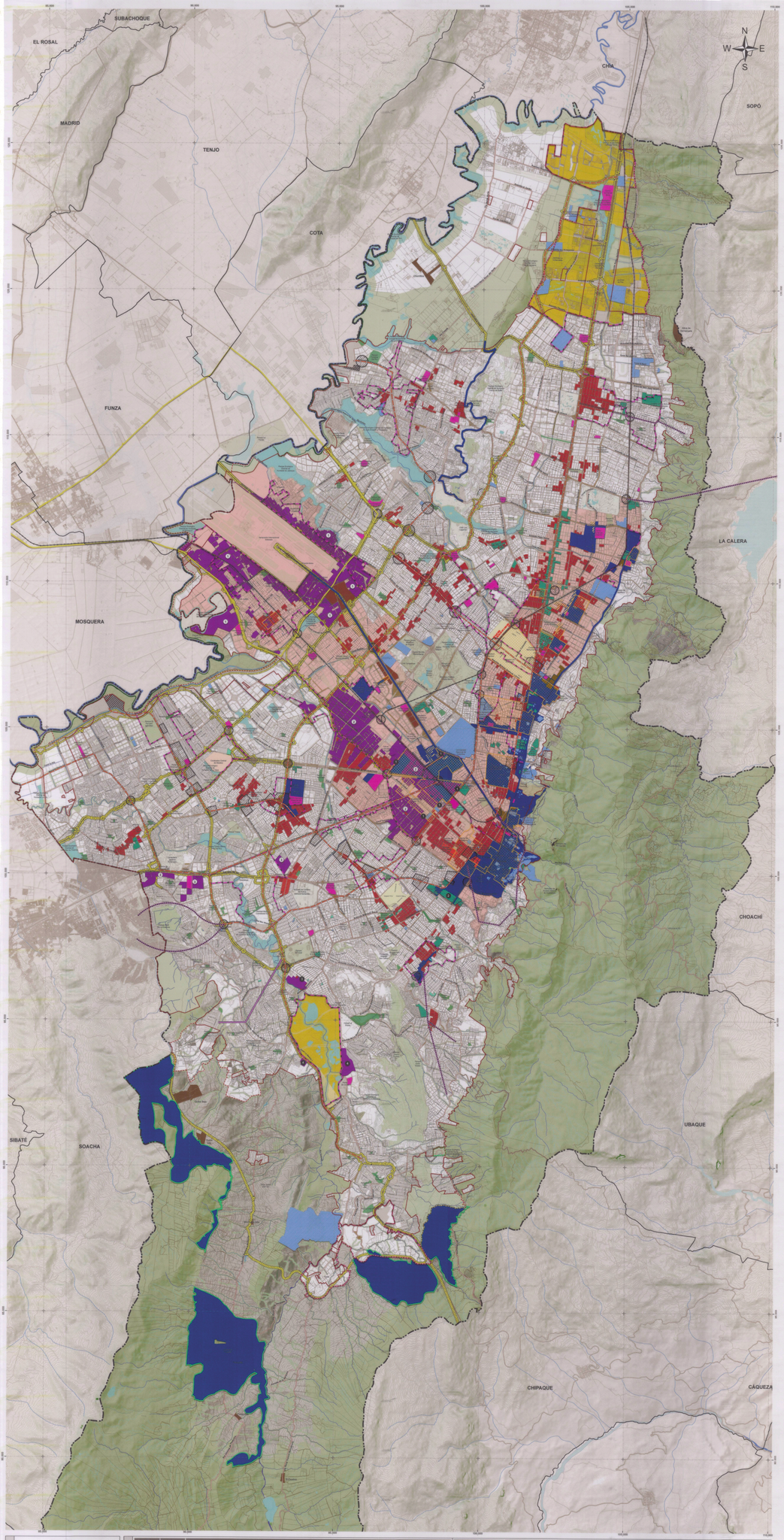

CONVENCIONES

- Límite Distrito Capital
- Perímetro Urbano
- Perímetro expansión
- Límite municipal
- Red vial regional
- Malla vial arterial
- Estructura Ecológica Principal
- Corriente agua
- Sistema hídrico
- Actuación estratégica
- Corredor de carga

LEYENDA

EXISTENTE	PROYECTO	ESTRATEGIAS Y PROYECTOS
		ESECI-1. Fortalecimiento de las áreas de aglomeración diversificada de Bogotá, a través de estrategias de conectividad y tecnologías digitales (áreas que corresponden predominantemente al Corredor Centro - Oriental, Corredor de la Avenida El Dorado y Corredor de la Avenida Caracas con la Autopista Norte).
		Centros financieros
		Eje de servicios empresariales de la Avenida El Dorado
		Cluster de servicios médicos y hospitalarios
		Ecosistema de educación superior
	1	Distrito de Ciencia, Tecnología e Innovación
	2	Complejo San Juan de Dios
		ESECI-2. Fortalecimiento de las zonas de aglomeración especializada que constituyen nodos económicos fundamentales de sus entornos territoriales y le dan su carácter y vocación productiva (zonas consolidadas como El Restrepo, el 12 de octubre, el 7 de agosto, el Ricaurte, Unilago, etc.).
		Grandes centros comerciales
		Cluster de comercio masivo
		Sectores de aglomeración económica especializada de producción artesanal
		Corazones productivos de escala urbana
		Gran ecosistema económico, productivo, verde e inteligente
		Cluster hotelero
		Cluster de actividades alrededor de los patio talleres del metro
		ESECI-3. Consolidación del Anillo Logístico de Occidente, con la transformación de los bordes aeroportuarios para usos económicos asociados y la consolidación de las entradas de Bogotá.
		Anillo logístico de occidente

EXISTENTE	PROYECTO	ESTRATEGIAS Y PROYECTOS
		ESECI-4. Consolidación de las zonas industriales de Bogotá, orientadas al incremento de la productividad, generación de mayor valor agregado y modernización en general. Estas pueden ser, entre otras, industrias 4.0, creativas y culturales o de crecimiento verde.
	1	Zona industrial de Fontibón-Engativá
	2	Zona industrial de Puente Aranda
	3	Zona industrial de la entrada sur
	3	Parque Empresarial San Benito
	4	Zona industrial La Factoría
		ESECI-5. Consolidación de distritos creativos espontáneos o inducidos que promuevan la confluencia de capital humano altamente especializado e innovador que generen nuevos modelos productivos, de negocio y de mercado.
		Consolidación de las Áreas de Desarrollo Naranja - Distritos Creativos
		ESECI-6. Promoción de la ciudad como destino turístico inteligente, sostenible y de salud y negocios que promueva el desarrollo económico social y cultural y reconozca el patrimonio local.
		Zonas de interés turístico (incluye corredores inteligentes de turismo)
		Paisajes sostenibles
		ESECI-7. Promoción de actividades económicas en las áreas de actividad estructurante alrededor de las Áreas de Integración Modal (AIM), con particular énfasis en aquellas Unidades de Planeamiento Local (UPL) deficitarias en empleos, para aumentar la inclusión productiva y el acceso a las economías de aglomeración con enfoque diferencial, territorial y de género.
		Centralidades económicas y vivienda Lagos de Torca y Reverdecer Sur
		Área de integración multimodal
		ESECI-8. Fortalecimiento del tejido productivo local y tradicional en la proximidad de áreas residenciales para promover una mayor inclusión socioeconómica a partir de la desconcentración de servicios y el empleo cercano, en condiciones de equidad y oportunidad con enfoque diferencial, territorial y de género.
		Centros de Abastecimiento
		Plazas de mercado

REPÚBLICA DE COLOMBIA

ALCALDÍA MAYOR DE BOGOTÁ D.C.
SECRETARÍA DISTRITAL DE PLANEACIÓN

POT
Plan de Ordenamiento Territorial

SISTEMA DE COORDENADAS
Coordenadas cartesianas con origen en la intersección del meridiano 74 con el paralelo 4 de latitud norte. Falsos orígenes: Falso origen norte/sur: 1.000.000 metros y 2.000.000 metros, respectivamente. Falso origen este/oeste: 1.000.000 metros y 1.000.000 metros, respectivamente. Datum MAGNA-SIRGAS. Cotas referidas al nivel medio del mar. Plano de proyección: DSM cuadrícula cartesiana.

FORMULACIÓN PLAN DE ORDENAMIENTO TERRITORIAL BOGOTÁ D.C.

Contenido:

ESTRUCTURA SOCIOECONÓMICA, CREATIVA Y DE INNOVACIÓN

Escala: 1: 30.000

1.200 600 0 1.200 2.400 Mts

Fuente: Base de Datos Geográfica POT

Fecha: Diciembre 2021

Decreto: 555 29 DIC 2021

Mapa No. CU-6

Firmas:

Claudia Nayibe López Hernández
Alcaldesa Mayor de Bogotá

María Catalina Ángel Arango
Secretaria de Planeación

Alejandra Botero Barco
Subsecretaria de Planeación Territorial

Adriana Ángel Arbeláez
Subsecretaria de Información y Estudios Estratégicos

VoBo