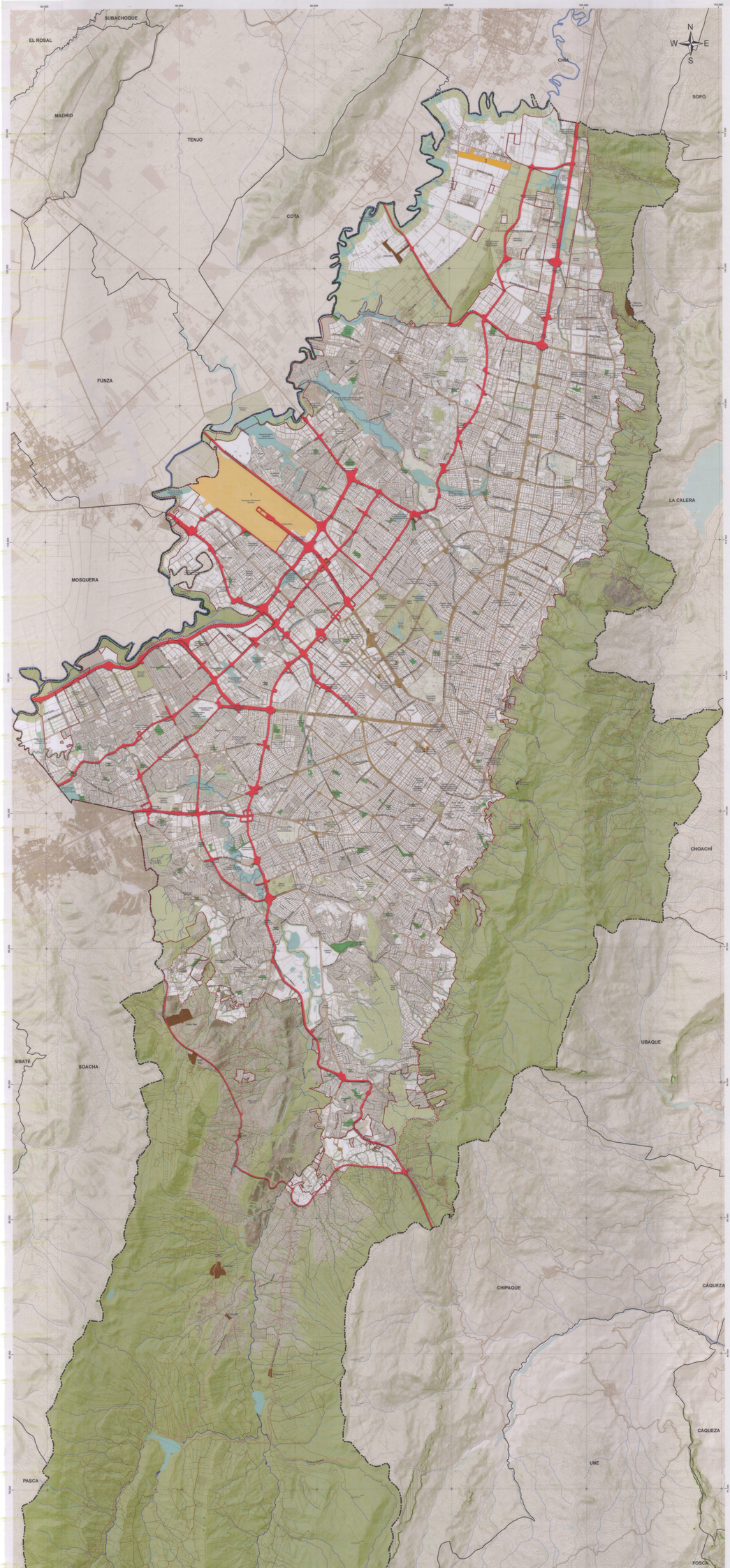

CONVENCIONES

- Límite Distrito Capital
- Perímetro Urbano
- Perímetro expansión
- Límite municipal
- Red vial regional
- Malla vial arterial
- Estructura Ecológica Principal
- Corriente agua
- Sistema hídrico
- Parque estructurante

LEYENDA

ELEMENTOS DE LA ESTRUCTURA	ELEMENTOS DE LA ESTRUCTURA
RED DE TRANSPORTE DE CARGA Y PARA LA ACTIVIDAD LOGÍSTICA	RED DE TRANSPORTE DE CARGA Y PARA LA ACTIVIDAD LOGÍSTICA
CORREDORES DE CARGA	RED PARA EL TRANSPORTE AÉREO

Conformación de anillos y corredores de integración para darle continuidad a los flujos regionales, logísticos y de carga.

- Corredores de carga

1. Complejo aeroportuario aeropuerto El Dorado
2. Aeródromo de Guaymaral
3. Helipuertos Aerocivil

REPÚBLICA DE COLOMBIA

ALCALDÍA MAYOR DE BOGOTÁ D.C.
SECRETARÍA DISTRITAL DE PLANEACIÓN

POT
Plan de Ordenamiento Territorial

SISTEMA DE COORDENADAS
Coordenadas cartesianas planas, origen nacional, sistema de referencia MAGNA sirgas con parámetros ELIPSOIDE, al cual se le asignaron las coordenadas planas N 109.320.000 metros y E 92.436.879 metros, correspondientes a la Estación Bogotá, ubicada en el Observatorio del Salt (Plano de proyección LCC norte sobre el nivel del mar

FORMULACIÓN PLAN DE ORDENAMIENTO TERRITORIAL BOGOTÁ D.C.

Contenido:

SISTEMA DE MOVILIDAD RED DE TRANSPORTE DE CARGA Y PARA LA ACTIVIDAD LOGÍSTICA

Escala: 1: 30.000

1.200 600 0 1.200 2.400 Mts

Fuente: Base de Datos Geográfica POT

Fecha: Diciembre 2021

Decreto: 555 29 DIC 2021

Mapa No. CU-4.4.4

Firmas:

Claudia Nayibe Lopez Hernández
Alcaldesa Mayor de Bogotá

María Mercedes Jaramillo Garcés
Secretaria de Planeación

Claudia Andrea Romero Rincón
Subsecretaria de Planeación Territorial

Adriana Carolina Arboleda Sanchez
Subsecretaria de Información y Estudios Estratégicos

VoBo