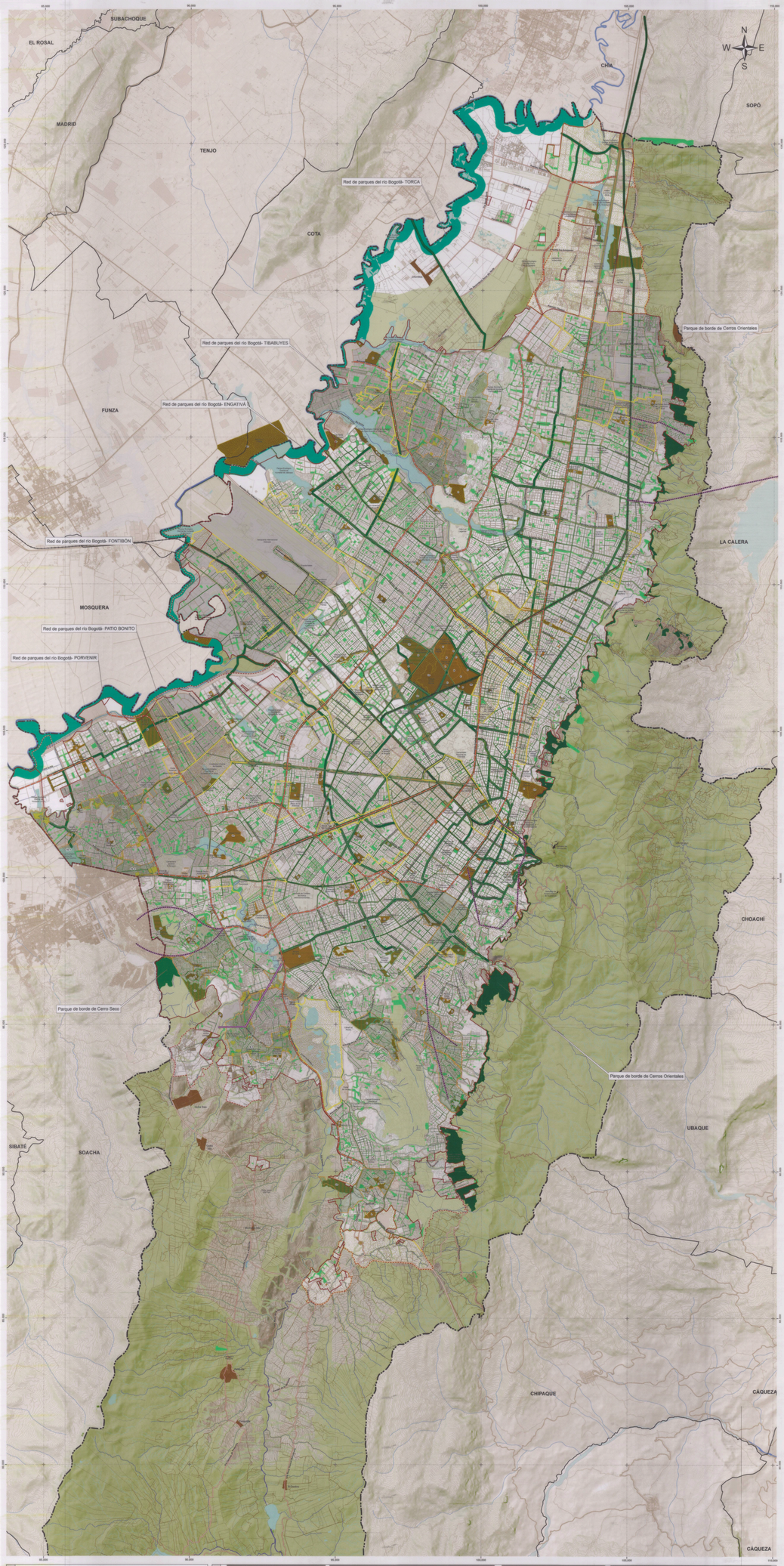

CONVENCIONES

- Límite Distrito Capital
- Perímetro Urbano
- Perímetro expansión
- Límite municipal
- Red vial regional
- Malla vial arterial
- Red Metro
- Red Férrea
- Cable aéreo existente
- Cable aéreo proyectado
- Estructura Ecológica Principal
- Corriente agua
- Sistema hídrico

LEYENDA

ELEMENTOS DE LA ESTRUCTURA	ESTRATEGIAS Y PROYECTOS	ELEMENTOS DE LA ESTRUCTURA	ESTRATEGIAS Y PROYECTOS
E S C A L A E S T R U C T U R A N T E		E S C A L A D E P R O X I M I D A D	

Parques de la red estructurante

Tipologia
Co: Contemplativo
C: Cultural
D: Deportivo
L: Lúdico

Nota:
El polígono del parque estructurante Hacienda Los Molinos se actualizará con fundamento en la ejecución de la Sentencia de la Corte Constitucional T-908 de 2012.

Plazas

Red peatonal de conexión

UPL prioritarias

Espacio Público Efectivo por habitante (m2/hab.)

- <3 m2/hab. Déficit crítico
- 3 a <6 m2/hab. Déficit moderado

EFC-01
Renaturalización y/o reverdecimiento de los espacios públicos peatonales y para el encuentro a fin de cualificar sus condiciones ambientales y de confort.

- Consolidación de bosques urbanos en áreas potenciales
- Renaturalización y/o reverdecimiento de parques
- Corredores verdes

EFC-02
Generación de nuevos parques estructurantes y de proximidad para incrementar la cobertura con equilibrio territorial de los espacios públicos para el encuentro.

Parques de borde (tipología contemplativa)

- Red de parques del Río Bogotá
- Parque de borde de Cerros Orientales
- Parque de borde de Cerro Seco

EFC-03
Cualificación, conectividad ambiental y funcional del sistema con las demás estructuras territoriales para propiciar recorridos sostenibles, limpios y equitativos.

- Desarrollo de espacio público para el encuentro en suelo no intervenido

Parques de la red de proximidad

Plazoletas

EFC-02
Generación de nuevos parques estructurantes y de proximidad para incrementar la cobertura con equilibrio territorial de los espacios públicos para el encuentro.

Áreas de oportunidad para generación de nuevo espacio público

- EAPE Actuaciones estratégicas
- Suelo priorizado para la generación de EP en UPL deficitarias

EFC-03
Cualificación, conectividad ambiental y funcional del sistema con las demás estructuras territoriales para propiciar recorridos sostenibles, limpios y equitativos.

- Cualificación y conectividad del sistema en la proximidad
- Ámbitos integrales del

UPL	Identificador del ámbito
Arborizadora	3-1
Arborizadora	3-2
Bosa	16-1
Bosa	16-2
Edén	15-1
Lucero	4-1
Rafael Uribe	18-1
Restrepo	21-1
Rincón de Suba	28-1
San Cristóbal	20-1
San Cristóbal	20-2
Suba	27-1
Usme - Entrenubes	5-2
Usme - Entrenubes	5-1

REPÚBLICA DE COLOMBIA

ALCALDÍA MAYOR DE BOGOTÁ D.C.
SECRETARÍA DISTRITAL DE PLANEACIÓN

POT
Plan de Ordenamiento Territorial

SISTEMA DE COORDENADAS
Coordenadas planas de la cuadrícula de referencia del sistema nacional MAGNA con el parámetro LATITUDINAL al cual se le adiciona las constantes de falso norte y falso este. Las coordenadas planas están referidas al datum MAGNA-SIRGAS. Cotas referidas al nivel medio del mar Plano de proyección 2000 cotas referidas al nivel del mar

FORMULACIÓN PLAN DE ORDENAMIENTO TERRITORIAL BOGOTÁ D.C.

Contenido:

SISTEMA DE ESPACIO PÚBLICO PEATONAL Y PARA EL ENCUENTRO

Escala: 1:30.000
1.200 600 0 1.200 2.400 Mts

Fuente: Base de Datos Geográfica POT

Fecha: Diciembre 2021

Decreto: 555 29 DIC 2021

Mapa No. CU-4.1

Firmas:
Claudia Nayibe López Hernández
Alcaldesa Mayor de Bogotá
María Mercedes Jaramillo Garcés
Secretaria de Planeación
Secretaría Distrital de Planeación
Dirección de Planeación Territorial - Subcomisión de Información y Estudios Estratégicos
Alcaldía Mayor de Bogotá
Secretaría de Hacienda
VoBo