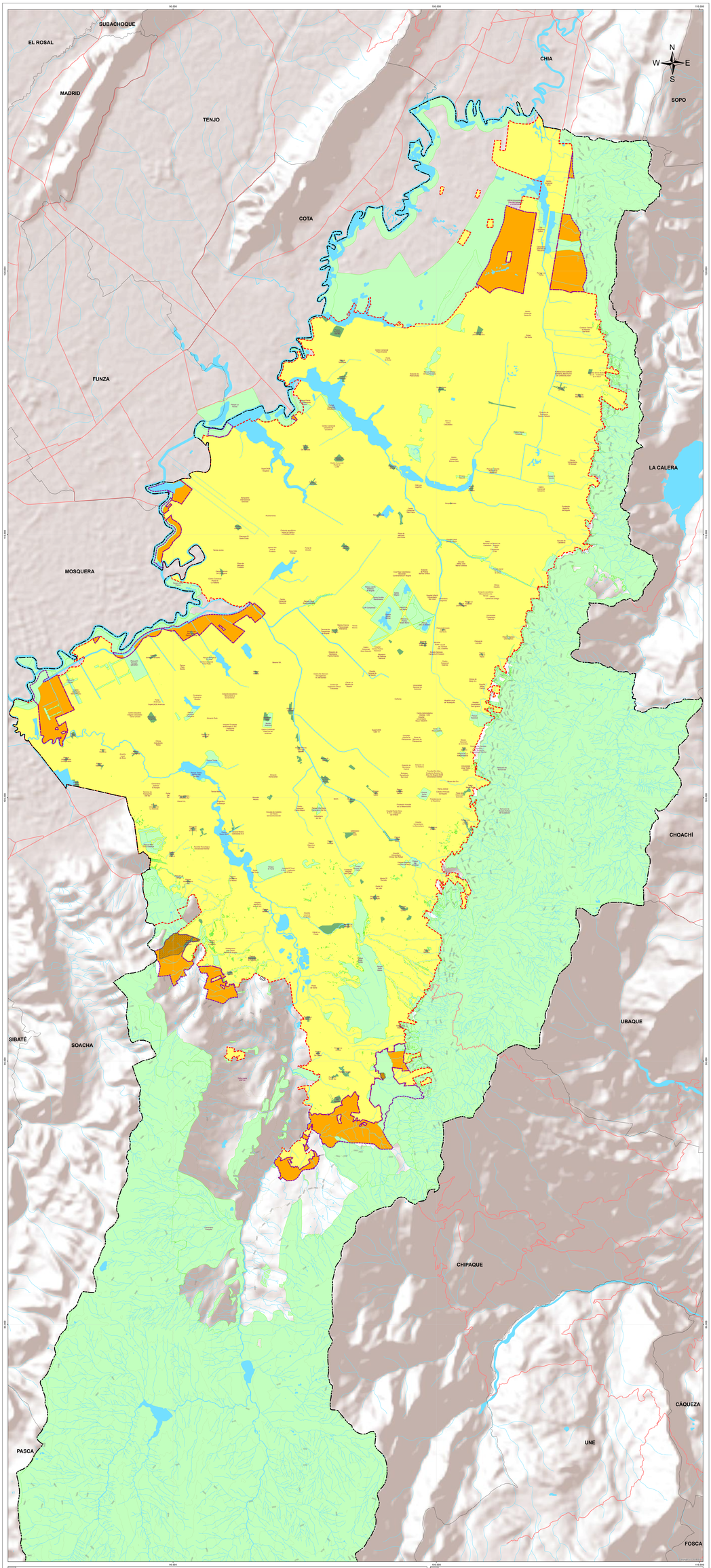

CONVENCIONES

- Curva nivel
- Sistema hídrico
- Estructura Ecológica Principal
- Parque estructurante
- Límite municipal
- Límite Distrito Capital
- Perímetro urbano
- Perímetro expansión
- Red vial regional

LEYENDA

Clasificación del Suelo

- Suelo Urbano: 37.075,30 Has
- Suelo Expansión: 2.330,91 Has
- Áreas Potenciales de Legalización e Incorporación al Perímetro Urbano

REPÚBLICA DE COLOMBIA

ALCALDÍA MAYOR DE BOGOTÁ D.C.
SECRETARÍA DISTRITAL DE PLANEACIÓN

POT
Plan de Ordenamiento Territorial

SISTEMA DE COORDENADAS
Coordenadas cartesianas planas, con origen en la intersección del meridiano -74.14082 con el paralelo 4.450648, al cual se le asignaron las coordenadas planas N 100.000,000 metros y E 92.234,375 metros, sobre el Elipsoide de Referencia GRS 1980 (Geocentrico), con datum del mar Plano de proyección 3000 metros sobre el nivel del mar

FORMULACIÓN PLAN DE ORDENAMIENTO TERRITORIAL BOGOTÁ D.C.

Contenido:

SUELO URBANO Y DE EXPANSIÓN

Escala: 1: 30.000

1.200 600 0 1.200 2.400 Mts

Fuente: Base de Datos Geográfica POT

Fecha: Diciembre 2021

Decreto:

Mapa No. CU-1

Firmas:

Claudia Nayibe López Hernández
Alcaldesa Mayor de Bogotá

María Mercedes Jaramillo García
Secretaria de Planeación

VoBo:

Claudia Andrea Ramírez Morillo
Subsecretaria de Planación Territorial

Antonio José Avendaño Arosemena
Subsecretario de Información y Estudios Estratégicos

LOCALIZACIÓN