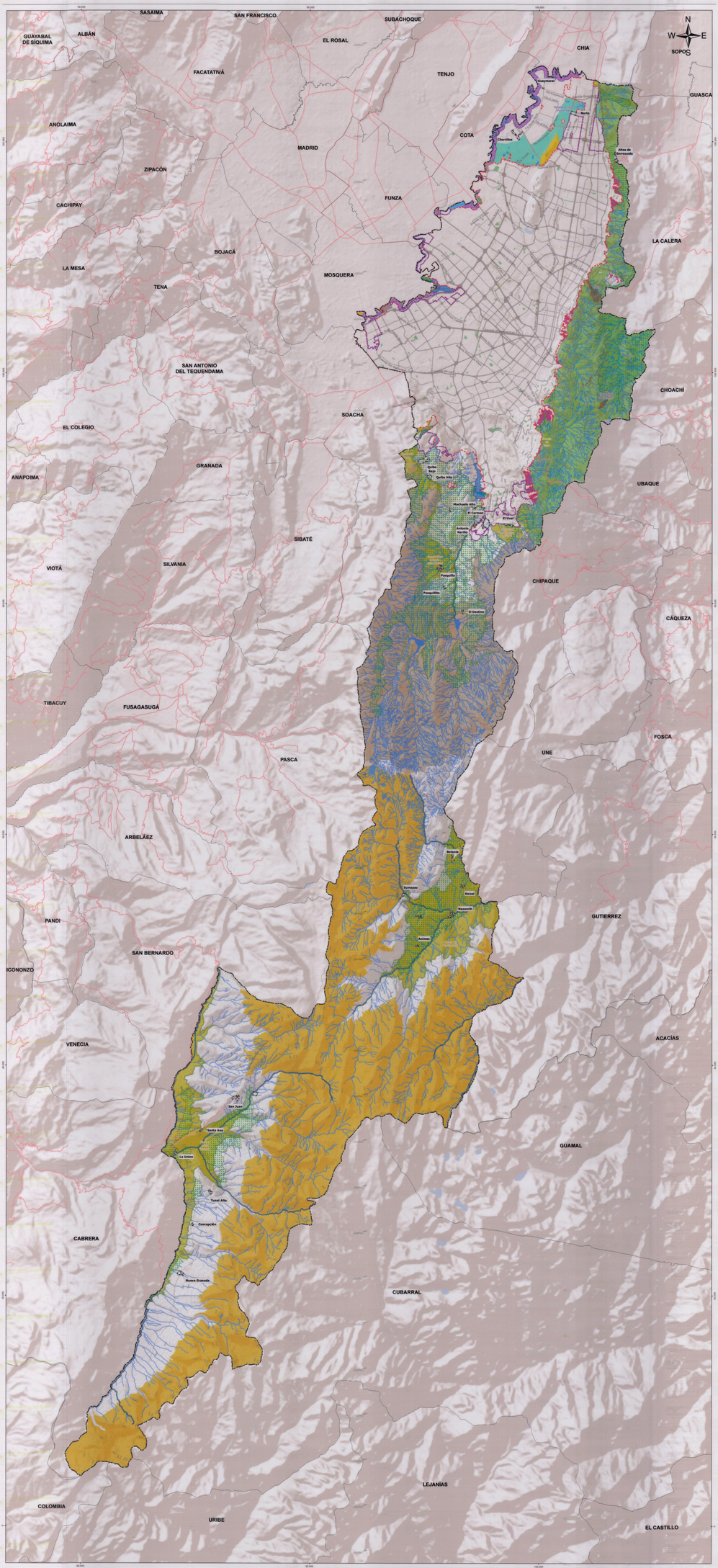

CONVENCIONES

- Curva nivel
- Límite municipal
- Límite Distrito Capital
- Perímetro Urbano
- Perímetro expansión
- Red vial regional
- Malla vial arterial
- Parques estructurantes que no hacen parte de la EEP

LEYENDA

ELEMENTOS DE LA ESTRUCTURA ECOLÓGICA PRINCIPAL

ÁREAS PROTEGIDAS SINAP

Áreas Protegidas del Orden Nacional -SINAP- Privadas

- Reservas de la Sociedad Civil

Áreas Protegidas del Orden Nacional -SINAP- Públicas

- Reserva Forestal Protectora Bosque Oriental de Bogotá
- Parque Nacional Natural Sumapaz

ZONAS DE CONSERVACIÓN

Áreas de conservación in situ

- Reserva Forestal Protectora Productora - Cuenca Alta del Río Bogotá
- Reserva Forestal Productora del Norte de Bogotá - Thomas van der Hammen

Sistema Distrital de Áreas Protegidas

- Parque Distrital Ecológico de Montaña
- Reserva Distrital de Humedal
- Paisaje Sostenible

ÁREAS DE ESPECIAL IMPORTANCIA ECOSISTÉMICA

Páramos

- Corredor Páramo Cruz Verde - Sumapaz

ÁREAS COMPLEMENTARIAS PARA LA CONSERVACIÓN

Cuerpos de agua naturales

- Ríos, quebradas, drenajes, canales, humedales, embalses, lagos y lagunas con sus rondas

Cuerpos de agua artificales

- Canales, acequias, vallados, humedales, lagos y lagunas artificiales

Parques urbanos y rurales

- Parques estructurantes que hacen parte de la EEP

Parques de borde

- Red de parques del Río Bogotá - Parque Lineal Hídrico del Río Bogotá
- Red de parques del Río Bogotá - Áreas para la adaptación al cambio climático
- Parque de borde Cerro Seco
- Parque de los cerros orientales (Área de ocupación pública prioritaria)

Áreas de resiliencia climática y protección por riesgo

- Áreas de resiliencia climática y protección por riesgo

Subzona de manejo y uso de importancia ambiental del POMCA del Río Bogotá

- Subzona de manejo y uso de importancia ambiental del POMCA del Río Bogotá

ESTRATEGIAS Y PROYECTOS DE LA ESTRUCTURA ECOLÓGICA PRINCIPAL

EEP-1 Consolidar de la EEP mediante la concreción de estrategias de conectividad y complementariedad entre el sistema hídrico, los Parques de Borde, los Parques Distritales de Montaña, las Áreas Protegidas y demás elementos de la EEP y la EER.

- Proyecto estructurante - Generación y Fortalecimiento del Corredor de conectividad Páramos Chingaza Sumapaz
- Proyecto estructurante - Parque Distrital Ecológico de Montaña Cerro Seco
- Proyecto estructurante - Restauración de los Cerros Orientales

EEP-2. Consolidar el sistema hídrico mediante la recuperación, restauración y renaturalización de sus elementos

- Proyecto estructurante - Restauración y recuperación del Sistema Hídrico subcuencas Distrito
- Proyecto estructurante - Restauración y recuperación del Sistema Hídrico de Humedales

EEP- 5.Amortiguación de los impactos ambientales y la ocurrencia de desastres; mediante la prevención y corrección de la degradación ambiental, la consolidación de bosques urbanos, el manejo de los suelos de protección por riesgo, con el fin de lograr un territorio resiliente y adaptado al cambio climático, que contribuya al bienestar de la población actual y futura.

- Proyecto de Proximidad - Áreas de resiliencia climática
- Proyecto de Proximidad - Bosques Urbanos

EEP-4. Protección del Río Bogotá como columna vertebral de la ciudad, buscando una relación armónica de los habitantes del distrito con este elemento articulador de la EEP y EER, con actividades e infraestructuras compatibles con su vocación ecológica y el uso sostenible.

- Proyecto estructurante - Red de parques del Río Bogotá

EEP-6. Definir e implementar medidas que conlleven a fortalecer el carácter y función ecosistémica de los bordes rural - urbano, teniendo en cuenta sus potencialidades, conlleva a controlar la expansión urbana y contribir a la reducción de los déficits en espacio público y equipamientos.

- Proyecto estructurante - Implementación del plan de acción de las áreas de ocupación pública prioritaria
- Proyecto de Proximidad - Parque de Borde Cerro Seco

ESC-9. Impulso a formas de producción rural sostenible, compatible con los medios de vida e identidad campesina y con la funcionalidad ecosistémica del paisaje, que aumente la interacción entre los territorios rurales y el área urbana y que concretan la simbiosis de la cultura y la naturaleza en áreas de importancia ecosistémica y paisajística

- Proyecto estructurante - Consolidación de Paisajes Sostenibles

EEP-3. Reverdecimiento y renaturalización de elementos de la estructura ecológica principal para restablecer los servicios ecosistémicos de soporte y regulación

- Proyecto de Proximidad - Bosques Urbanos

REPÚBLICA DE COLOMBIA

ALCALDÍA MAYOR DE BOGOTÁ D.C.
SECRETARÍA DISTRITAL DE PLANEACIÓN

POT
Plan de Ordenamiento Territorial

SISTEMA DE COORDENADAS
Coordenadas cartesianas con origen en la intersección del meridiano -74.14082 con el paralelo 4.200466, al cual se le asignaron las coordenadas 1000000 metros Este y 1000000 metros Norte, sistema relacionado al datum MAGNA-SIRGAS, cuyas referentes al nivel medio del mar Point de proyección 1000 metros sobre el nivel del mar.

FORMULACIÓN PLAN DE ORDENAMIENTO TERRITORIAL BOGOTÁ D.C.

Contenido:

ESTRUCTURA ECOLÓGICA PRINCIPAL EN SUELO RURAL

Escala: 1: 70.000

Fuente: Base de Datos Geográfica POT

Fecha: Diciembre 2021

Decreto: 555 — 28 DIC 2021

Mapa No. CR-2.1

Firmas:

Claudia Nayibe López Hernández
Alcaldesa Mayor de Bogotá

María Mercedes Maldonado Garcés
Secretaria de Planeación

Adriana María Arboleda Arango
Directora de Ordenamiento y Planeación Territorial

Adriana María Arboleda Arango
Subsecretaria de Información y Estudios Estratégicos

VoBo:

LOCALIZACIÓN