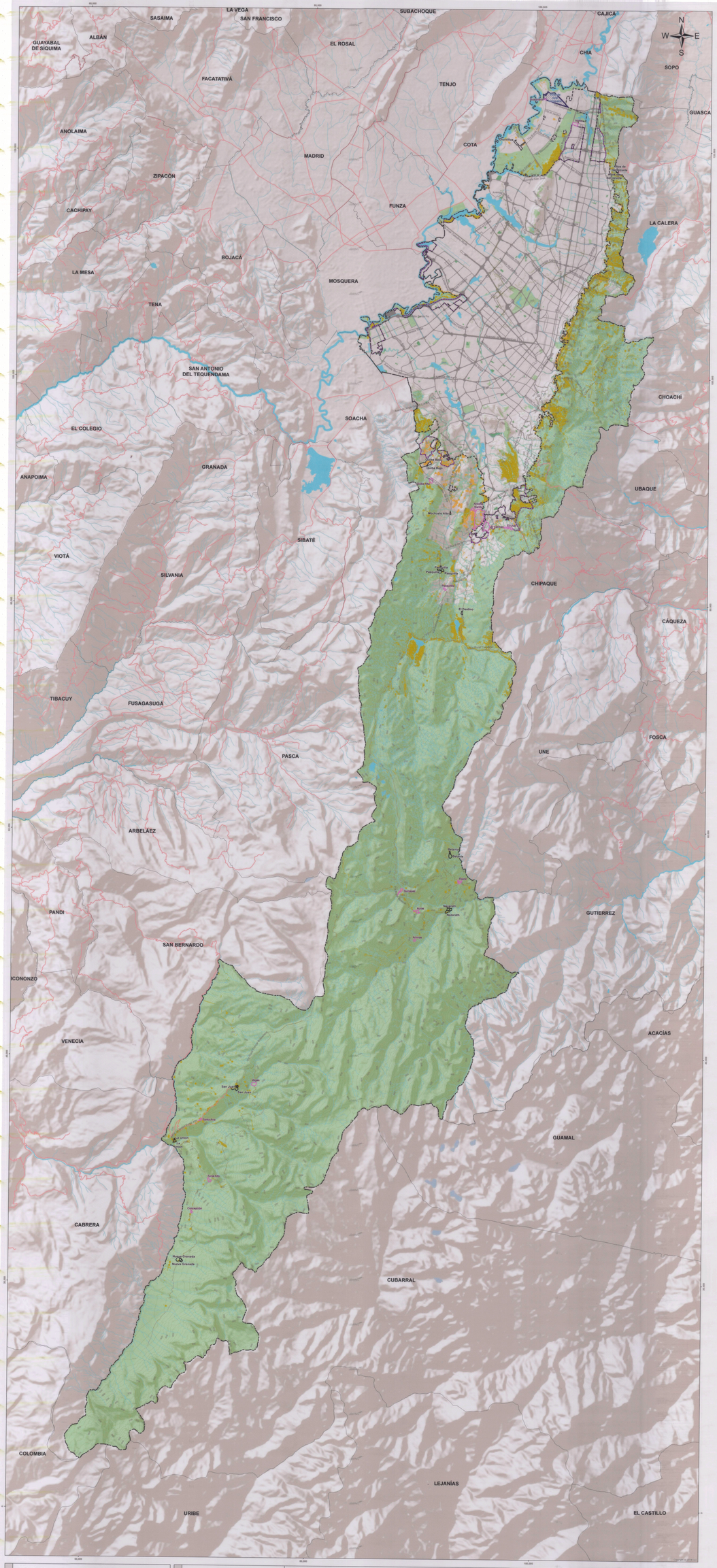


## CONVENCIONES

- Curva nivel
- Sistema hídrico
- Estructura ecológica principal
- Parque estructurante
- Límite municipal
- Límite Distrito Capital
- Perímetro Urbano
- Perímetro expansión
- Centro poblado rural
- Nodo equipamiento rural
- Vivienda rural campestre
- Red vial regional
- Malla vial arterial

## LEYENDA

Áreas con condición de riesgo por incendios forestales

Nota:
-Los estudios básicos para suelo urbano, expansión urbana, rural y centros poblados se realizaron a escala 1:25.000

## ÁREAS CON CONDICIÓN DE RIESGO (ACR)

| ESCENARIO | TIPO SUELO | NOMBRE | ÁREA TOTAL ACR (Hа) | % ACR POR TIPO SUELO |
|---|---|---|---|---|
| INCENDIO FORESTAL | RURAL | RURAL | 61,40 | 0,05% |
| | URBANO | URBANO | 555,54 | 1,4% |
| | EXPANSIÓN | EXPANSIÓN | 3,64 | 14,4% |
| | CENTRO POBLADO | Betania | 0,16 | 0,6% |
| | | La Unión | 1,31 | 2,1% |
| | | Nazareth | 4,42 | 24,2% |
| | | Nueva Granada | 0,55 | 3,6% |
| | | Pasquilla | 1,38 | 6,2% |
| | | Quiba Bajo | 4,69 | 13,0% |
| | | San Juan | 4,00 | 21,1% |

## ÁREAS CON CONDICIÓN DE RIESGO (ACR)

| ESCENARIO | TIPO SUELO | NOMBRE | ÁREA TOTAL ACR (Hа) | % ACR POR TIPO SUELO |
|---|---|---|---|---|
| INCENDIO FORESTAL | NODO EQUIPAMIENTOS Y SERVICIOS | Aures | 0,99 | 15,9% |
| | | Concepción | 0,24 | 9,7% |
| | | Raizal | 0,43 | 7,1% |
| | | Santa Ana | 1,24 | 42,0% |
| | | Pasquilla | 0,04 | 1,4% |
| | | Vegas | 0,13 | 1,2% |
| | | El Uval | 0,04 | 5,4% |
| | | Santa Rosa | 2,84 | 41,4% |
| | | Antonio Nariño | 39,04 | 36,4% |

REPÚBLICA DE COLOMBIA

ALCALDÍA MAYOR DE BOGOTÁ D.C.
SECRETARÍA DISTRITAL DE PLANEACIÓN

POT
Plan de Ordenamiento Territorial

SISTEMA DE COORDENADAS

Coordenadas cartesianas con origen en la intersección del meridiano 74 con el paralelo 4 de latitud norte. Falso Norte 1.000.000 metros, coordenadas planas N 100.000 metros y E 103.236,870 metros, referidas al datum MAGNA-SIRGAS. Cuatro décimas al cinco mesh del meridiano de proyección 2.000 metros sobre el nivel del mar

# FORMULACIÓN PLAN DE ORDENAMIENTO TERRITORIAL BOGOTÁ D.C.

**Contenido:**

## ÁREAS CON CONDICIÓN DE RIESGO POR INCENDIOS FORESTALES

**Escala:** 1: 70.000

1.400 200 0 1.400 2.800 4.200 Metros

**Fuente:** Base de Datos Geografica POT

**Fecha:** Diciembre 2021

**Decreto:** 555

29 DIC 2021

**Mapa No.** CG-3.3.9

**Firmas:**

Claudia Nayibe López Hernández
Alcaldesa Mayor de Bogotá

María Mercedes Jaramillo García
Secretaria de Planeación

Claudia Andrea Rincón Montiel
Subsecretaria de Planeación Territorial

Antonio José Avendaño Arosemena
Subsecretario de Información y Estudios Estratégicos

VoBo