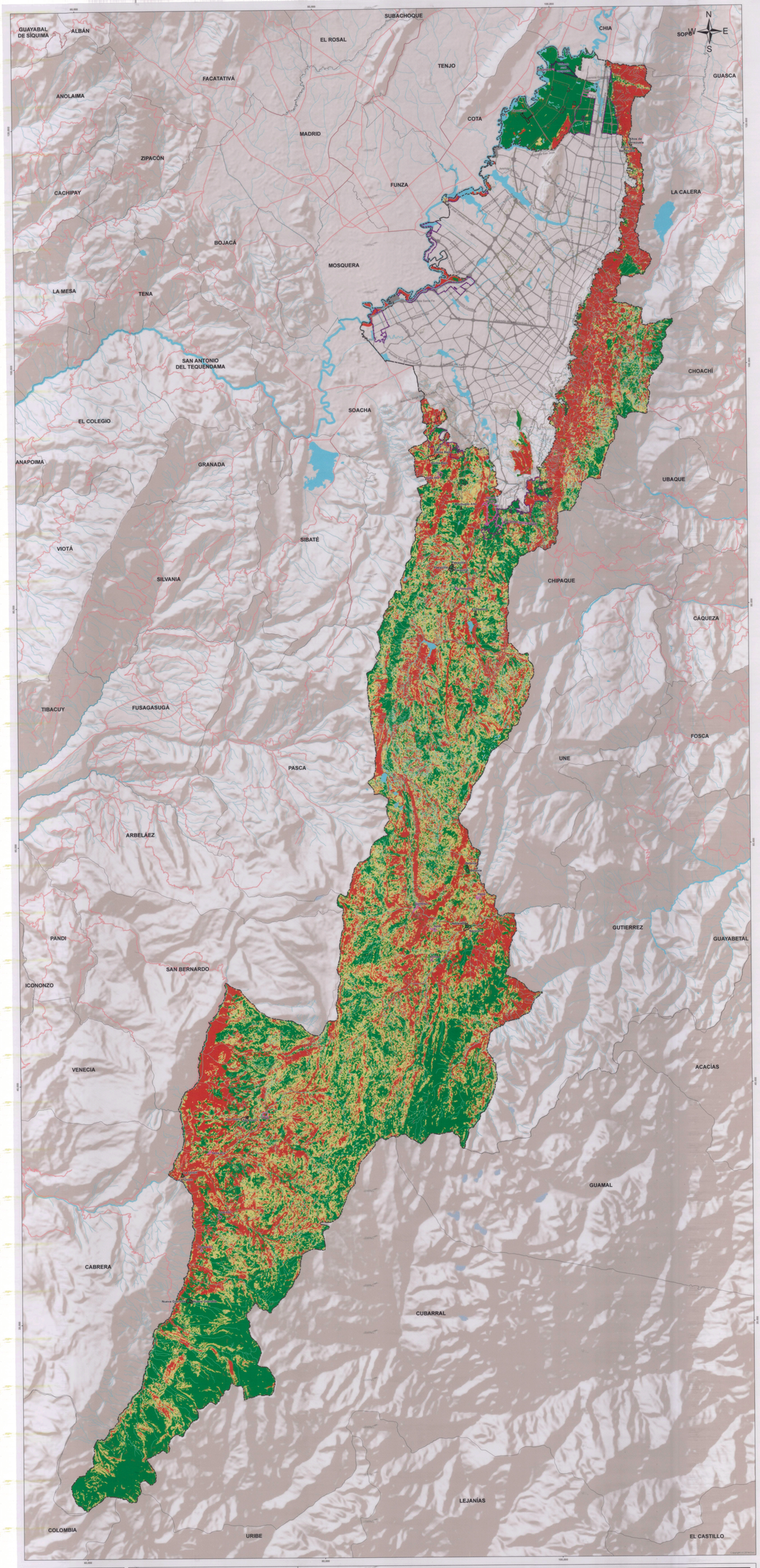

CONVENCIONES

- Curva nivel
- Sistema hídrico
- Limite municipal
- Limite Distrito Capital
- Perímetro Urbano
- Perímetro expansión
- Centro poblado rural
- Nodo equipamiento rural
- Vivienda rural campestre
- Red vial regional
- Malla vial arterial

LEYENDA

Categorización Amenaza

- Alta
- Media
- Baja

Notas:
-Los estudios básicos para el suelo urbano,expansión urbana, rural y centros poblados se realizaron a unaescala 1:25,000.
-La descripción de las categorías de amenaza para cada tipo de suelo, se presentan en el Documento Técnico de Soporte (DTS) de Gestión del Riesgo y Cambio Climático en el Ordenamiento Territorial

AMENAZA

ESCENARIO	TIPO SUELO	NOMBRE	CATEGORIA AMENAZA (IN)	AREA CATEGORIA AMENAZA (Ha)	% AREA POR CATEGORIA POR TIPO SUELO
INCENDIO FORESTAL	RURAL	RURAL	Alta	20214,85	27,5%
			Media	34213,33	47,5%
			Baja	17572,82	24,4%
	URBANO	URBANO	Alta	334,27	1,4%
			Media	49,18	0,2%
			Baja	21,74	0,1%
	EXPANSIÓN	EXPANSIÓN	Alta	2142,23	9,1%
			Media	2192,33	9,3%
			Baja	17319,63	73,4%
	CENTRO POBLADO	Alisada Sembrada	Media	1,43	12,4%
			Baja	10,07	87,6%
		Betania	Media	2,53	8,5%
			Baja	27,33	91,5%
		Chontilas	Media	0,81	2,5%
			Baja	31,58	97,5%
		El Deseo	Media	1,09	15,6%
			Baja	5,91	84,4%
		La Unión	Media	1,40	20,7%
			Baja	5,37	79,3%
		Mochuelo Alto	Media	2,21	8,1%
			Baja	25,11	91,9%
		Nazareth	Media	1,53	26,8%
			Baja	4,17	73,2%
		Nueva Granada	Media	1,29	12,2%
			Baja	9,27	87,8%
		Pasquilla	Media	0,22	2,1%
			Baja	10,24	97,9%
		Quiba Baja	Media	1,74	4,2%
			Baja	39,84	95,8%
		San Juan	Media	1,84	16,4%
			Baja	9,37	83,6%
		Santa Ana	Media	1,29	10,4%
			Baja	11,12	89,6%
		Tunal Alto	Media	1,15	16,1%
			Baja	6,00	83,9%
		Vitgas	Media	0,12	2,1%
			Baja	5,87	97,9%
		El Uval	Media	1,08	13,6%
			Baja	6,86	86,4%
		El Carmen	Media	1,11	19,9%
			Baja	4,47	80,1%
		Santa Rosa	Media	1,11	16,5%
			Baja	5,60	83,5%
		Antonio Nariño	Media	0,32	17,9%
			Baja	1,47	82,1%
		Vivienda Rural Campesina	Media	35,45	32,2%
			Baja	121,74	108,2%

AMENAZA

ESCENARIO	TIPO SUELO	NOMBRE	CATEGORIA AMENAZA (IN)	AREA CATEGORIA AMENAZA (Ha)	% AREA POR CATEGORIA POR TIPO SUELO
INCENDIO FORESTAL	NODO EQUIPAMIENTOS Y SERVICIOS	Asilmas	Media	1,2	2,1%
			Baja	3,55	97,9%
		Aulas	Media	1,15	3,1%
			Baja	4,15	96,9%
		Convaporín	Baja	4,59	69,9%
		Guayabal	Baja	1,97	30,0%
		Guayabal	Baja	1,13	100,0%
		Nirvana	Baja	1,24	100,0%
		Paequilita	Media	0,84	3,0%
			Baja	1,28	46,7%
		Quiba Alta	Media	1,39	23,9%
			Baja	4,43	76,1%
		Rafael	Media	1,47	27,0%
			Baja	3,98	73,0%
		Santa Ana	Media	1,29	44,1%
			Baja	1,64	55,9%
		Tunal Alto	Media	1,35	56,1%
			Baja	1,06	43,9%
		Vitgas	Media	0,12	2,1%
			Baja	5,87	97,9%
		El Uval	Media	1,08	13,6%
			Baja	6,86	86,4%
		El Carmen	Media	1,11	19,9%
			Baja	4,47	80,1%
		Santa Rosa	Media	1,11	16,5%
			Baja	5,60	83,5%
		Antonio Nariño	Media	0,32	17,9%
			Baja	1,47	82,1%
		Vivienda Rural Campesina	Media	35,45	32,2%
			Baja	121,74	108,2%

REPÚBLICA DE COLOMBIA

ALCALDÍA MAYOR DE BOGOTÁ D.C.
SECRETARÍA DISTRITAL DE PLANEACIÓN

POT
Plan de Ordenamiento Territorial

SISTEMA DE COORDENADAS
Coordenadas cartesianas con origen en la intersección del meridiano 74 W con el paralelo 4 N. Para Bogotá D.C. las coordenadas planas le corresponden los valores N 105.320.000 metros y E 93.000.000 metros, origen Bogotá. Para el resto del país, las coordenadas planas corresponden a los valores del sistema de proyección Gauss Kruger sobre el datum del mar.

FORMULACIÓN PLAN DE ORDENAMIENTO TERRITORIAL BOGOTÁ D.C.

Contenido:

AMENAZA POR INCENDIOS FORESTALES

Escala: 1: 70.000
1.400 700 0 1.400 2.800 4.200 Metros

Fuente: Base de Datos Geográfica POT

Fecha: Diciembre 2021

Decreto: 555
29 DIC 2021

Mapa No. CG-3.3.7

Firmas:
Claudia Nayibe López Hernández
Alcaldesa Mayor de Bogotá
María Mercedes Jaramillo Garcés
Secretaria de Planeación
Claudia Andrea Ramírez Morillo
Subsecretaria de Planación Territorial
Alejandro José Arredondo Arzarena
Subsecretario de Información y Estudios Estratégicos

VoBo