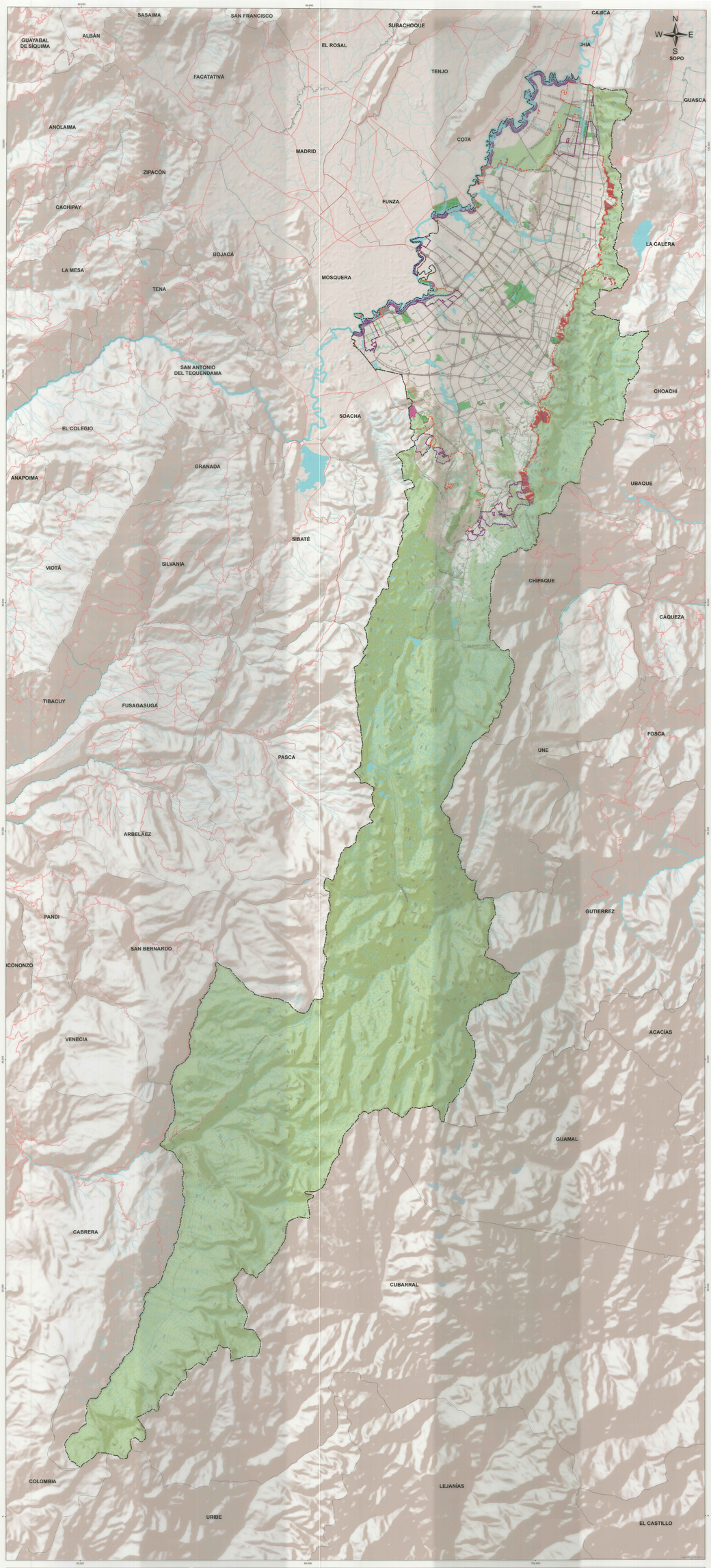


## CONVENCIONES

- Sistema hídrico
- Estructura ecológica principal total
- Curva nivel
- Límite municipal
- Límite Distrito Capital
- Perímetro Urbano
- Perímetro expansión
- Red vial regional
- Malla vial arterial
- Parques estructurantes que no forman parte de la EEP

## LEYENDA

### ELEMENTOS DE LA ESTRUCTURA ECOLÓGICA PRINCIPAL

#### ÁREAS COMPLEMENTARIAS PARA LA CONSERVACIÓN

**Parques urbanos y rurales**

- Parques estructurantes que forman parte de la EEP
- Parques de borde
- Red de parques del Río Bogotá - Parque Lineal Hídrico del Río Bogotá
- Red de parques del Río Bogotá - Áreas para la adaptación al cambio climático
- Parque de borde Cierro Seco
- Parque de los cerros orientales (Área de ocupación pública prioritaria)

**Áreas de resiliencia climática y protección por riesgo**

- Áreas de resiliencia climática y protección por riesgo

**Subzona de manejo y uso de importancia ambiental del POMCA del Río Bogotá**

- Subzona de manejo y uso de importancia ambiental del POMCA del Río Bogotá

### ESTRATEGIAS Y PROYECTOS DE LA ESTRUCTURA ECOLÓGICA PRINCIPAL

EEP-3. Reverdecimiento y renaturalización de elementos de la estructura ecológica principal para restablecer los servicios ecosistémicos de soporte y regulación

- Proyecto de Proximidad - Bosques Urbanos

EEP- 5. Amortiguación de los impactos ambientales y la ocurrencia de desastres, mediante la prevención y corrección de la degradación ambiental, la consolidación de bosques urbanos, el manejo de los suelos de protección por riesgo, con el fin de lograr un territorio resiliente y adaptado al cambio climático, que contribuya al bienestar de la población actual y futura

- Proyecto de Proximidad - Áreas de resiliencia climática
- Proyecto de Proximidad - Bosques Urbanos

EEP-4. Protección al Río Bogotá como columna vertebral de la ciudad, buscando una relación armónica de los habitantes del distrito con este elemento articulador de la EEP y EER, con actividades e infraestructuras compatibles con su ocupación ecológica y el uso sostenible.

- Proyecto estructurante - Red de parques del Río Bogotá

EEP 6. Definir e implementar medidas que conlleven a fortalecer el carácter y función ecosistémica de los bordes rural - urbano, teniendo en cuenta sus potencialidades, colmo a controlar la expansión urbana y contribir a la reducción de los déficits en espacio público y equipamientos.

- Proyecto estructurante - Implementación del plan de acción de las áreas de ocupación pública prioritaria
- Proyecto de Proximidad - Parque de Borde Cierro Seco

REPÚBLICA DE COLOMBIA

ALCALDÍA MAYOR DE BOGOTÁ D.C.
SECRETARÍA DISTRITAL DE PLANEACIÓN

POT
Plan de Ordenamiento Territorial

SISTEMA DE COORDENADAS

Coordenadas cartesianas con origen en la intersección del meridiano 74 W de Greenwich con el paralelo 4 N, adicionalmente las coordenadas planas N 109.320.000 metros y E 930.334,876 metros, referidas al datum MAGNA-SIRGAS. Cotas orientas al nivel medio del mar medido en el puerto de Buenaventura, con datum vertical

# FORMULACIÓN PLAN DE ORDENAMIENTO TERRITORIAL BOGOTÁ D.C.

**Contenido:**

## ÁREAS COMPLEMENTARIAS PARA LA CONSERVACIÓN

**Escala:** 1: 70.000

1.400 700 0 1.400 2.800 4.200 Metros

**Fuente:** Base de Datos Geográfica POT

**Fecha:** Diciembre 2021

**Decreto:** 555

29 DIC 2021

**Mapa No.** CG-3.2.5

**Firmas:**

Claudia Andrea Rincón Rosales
Secretaria de Planeación

María Fernanda Tascón Garzón
Directora de Planeación

Andrés José Amador Arrázola
Subdirector de Información Catastral Enfoque

VoBo

LOCALIZACIÓN