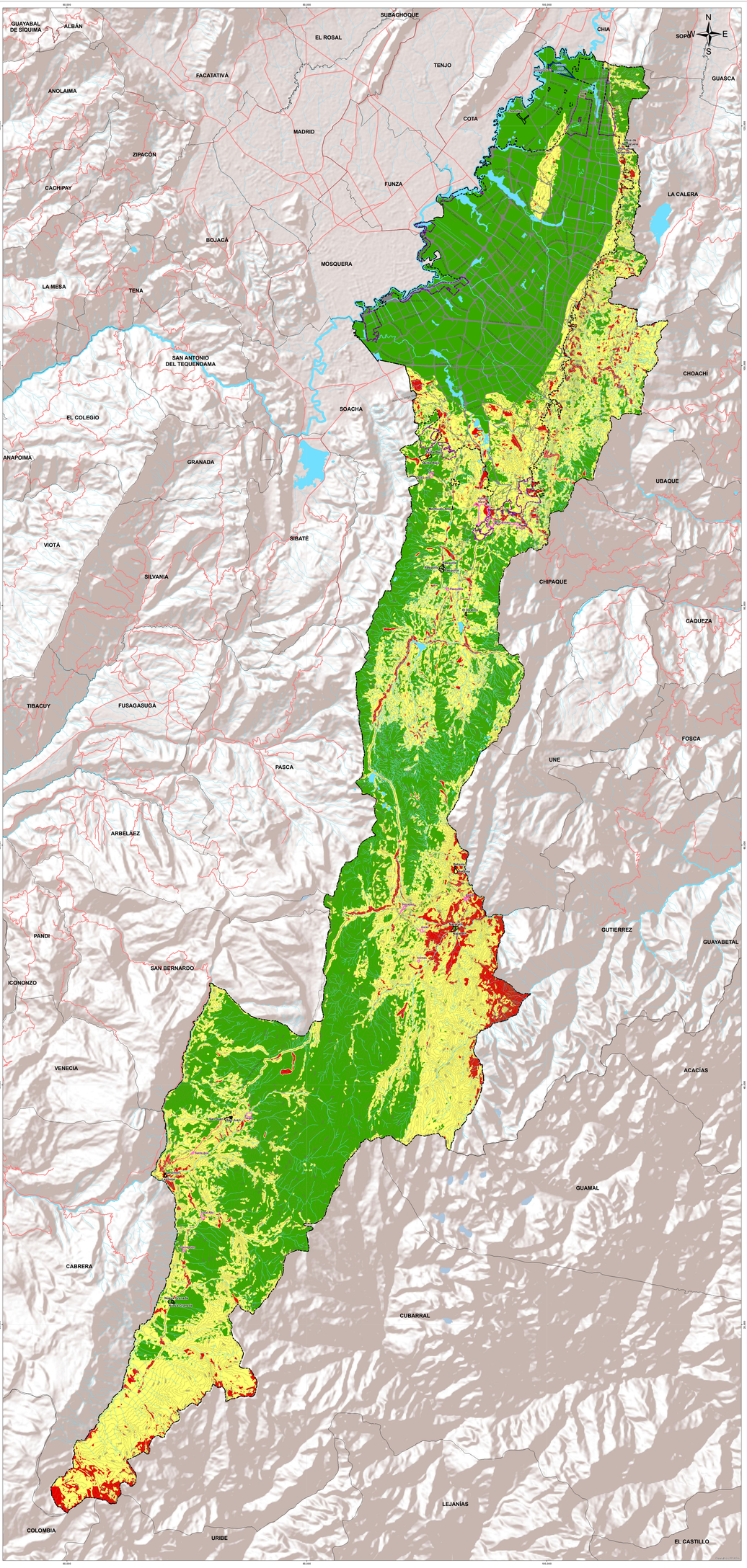

CONVENCIONES

- Curva nivel
- Sistema hídrico
- Límite municipal
- Límite Distrito Capital
- Perímetro Urbano
- Perímetro expansión
- Centro poblado rural
- Nodo equipamiento rural
- Vivienda rural campestre
- Red vial regional
- Malla vial arterial

LEYENDA

Categorización Amenaza

- Alta
- Media
- Baja

Notas.
-Los estudios básicos para el suelo rural se realizaron a escala 1:25.000
-Los estudios básicos para suelo urbano, expansión urbana y los centros poblados se realizaron a escala 1:5.000
-La descripción de las categorías de amenaza para cada tipo de suelo, se presentan en el Documento Técnico de Soporte (DTS) de Gestión del Riesgo y Cambio Climático en el Ordenamiento Territorial

AMENAZA

ESCENARIO	TIPO SUELO	NOMBRE	CATEGORÍA AMENAZA	ÁREA CATEGORÍA AMENAZA (Ha)	% ÁREA POR CATEGORÍA POR TIPO SUELO
MOVIMIENTO EN MASA	RURAL	RURAL	Alta	7494,34	6,0%
			Media	42,58	0,0%
			Baja	62595,32	50,0%
	URBANO	URBANO	Alta	1129,50	3,0%
			Media	5155,17	15,6%
			Baja	25778,55	80,3%
	EXPANSIÓN	EXPANSIÓN	Alta	1,00	0,0%
			Media	355,77	29,8%
			Baja	1455,94	64,2%
	CENTROPOBLADO	Altos de Serrezuela	Alta	1,60	57,0%
			Baja	0,61	21,7%
		Betania	Alta	0,01	0,2%
			Media	3,02	50,6%
		El Destino	Baja	4,02	100,0%
		La Unión	Alta	2,08	52,1%
			Baja	0,95	23,7%
		Mochuelo Alto	Media	1,40	32,1%
			Baja	0,31	17,0%
		Nazareth	Alta	6,10	33,4%
			Media	5,93	32,5%
			Baja	6,20	34,0%
		Nueva Granada	Alta	0,65	4,3%
			Media	1,93	12,3%
			Baja	12,69	83,4%
		Pasquilla	Alta	0,47	2,5%
			Media	14,17	63,0%
			Baja	7,12	32,1%
		Quiba Bajo	Alta	6,71	18,6%
			Media	26,78	74,1%
			Baja	2,62	7,3%
		San Juan	Alta	1,43	7,0%
			Media	11,95	63,1%
			Baja	5,55	29,3%
		Chorrillos	Baja	18,42	100,0%

AMENAZA

ESCENARIO	TIPO SUELO	NOMBRE	CATEGORÍA AMENAZA	ÁREA CATEGORÍA AMENAZA (Ha)	% ÁREA POR CATEGORÍA POR TIPO SUELO
MOVIMIENTO EN MASA	NODO EQUIPAMIENTOS Y SERVICIOS	Alcimas	Media	2,74	100,0%
		Aures	Alta	1,03	41,4%
			Media	1,52	61,0%
		Concepción	Media	2,45	98,8%
			Baja	0,03	1,2%
		Pasquilla	Alta	1,11	39,2%
			Media	1,45	51,1%
			Baja	0,28	9,7%
		Quiba Alta	Alta	0,29	8,7%
			Baja	3,14	92,4%
		Racial	Alta	4,18	70,1%
			Media	1,78	29,9%
		Santa Ana	Alta	0,90	50,4%
			Baja	0,89	49,6%
		Tunal Alto	Alta	0,01	0,1%
			Media	6,15	96,4%
			Baja	0,22	3,5%
		Vegas	Alta	0,20	1,9%
			Media	9,84	92,1%
			Baja	0,64	6,0%
		El Uval	Alta	0,31	3,4%
			Media	8,20	90,0%
			Baja	0,60	6,6%
		El Carmen	Alta	0,01	0,0%
			Media	19,12	80,7%
			Baja	4,56	19,1%
		Santa Rosa	Alta	1,80	26,3%
			Media	5,06	73,7%
		Antonio Nariño	Alta	37,16	33,7%
			Media	73,06	66,3%
		Norte	Alta	1,25	100,0%
		Guaytatural	Baja	11,64	100,0%
	Vivienda Rural Campestre	Vivienda Rural Campestre	Baja	121,74	100,0%

REPÚBLICA DE COLOMBIA

ALCALDÍA MAYOR DE BOGOTÁ D.C.
SECRETARÍA DISTRITAL DE PLANEACIÓN

POT
Plan de Ordenamiento Territorial

SISTEMA DE COORDENADAS
Coordenadas cartesianas planas, origen nacional, proyección del meridiano -74.14992 con el parámetro 4.000005, al cual se le asignaron las coordenadas planas N 100.000.000 metros y E 92.234.079 metros, correspondientes a la intersección del paralelo 4 de latitud norte con el eje del meridiano de proyección 2000 metros sobre el nivel del mar

FORMULACIÓN PLAN DE ORDENAMIENTO TERRITORIAL BOGOTÁ D.C.

Contenido:

AMENAZA POR MOVIMIENTOS EN MASA

Escala: 1: 70.000

1.400 700 0 1.400 2.800 4.200 Metros

Fuente: Base de Datos Geográfica POT

Fecha: Diciembre 2021

Decreto:

Mapa No. CG-3.3.1

Firmas:

Claudia Nayibe López Hernández
Alcaldesa Mayor de Bogotá

María Mercedes Jaramillo García
Secretaria de Planación

VoBo:

Claudia Andrea Ramírez Morillo
Subsecretaria de Planación Territorial

Antonio José Avendaño Arosemena
Subsecretario de Información y Estudios Estratégicos