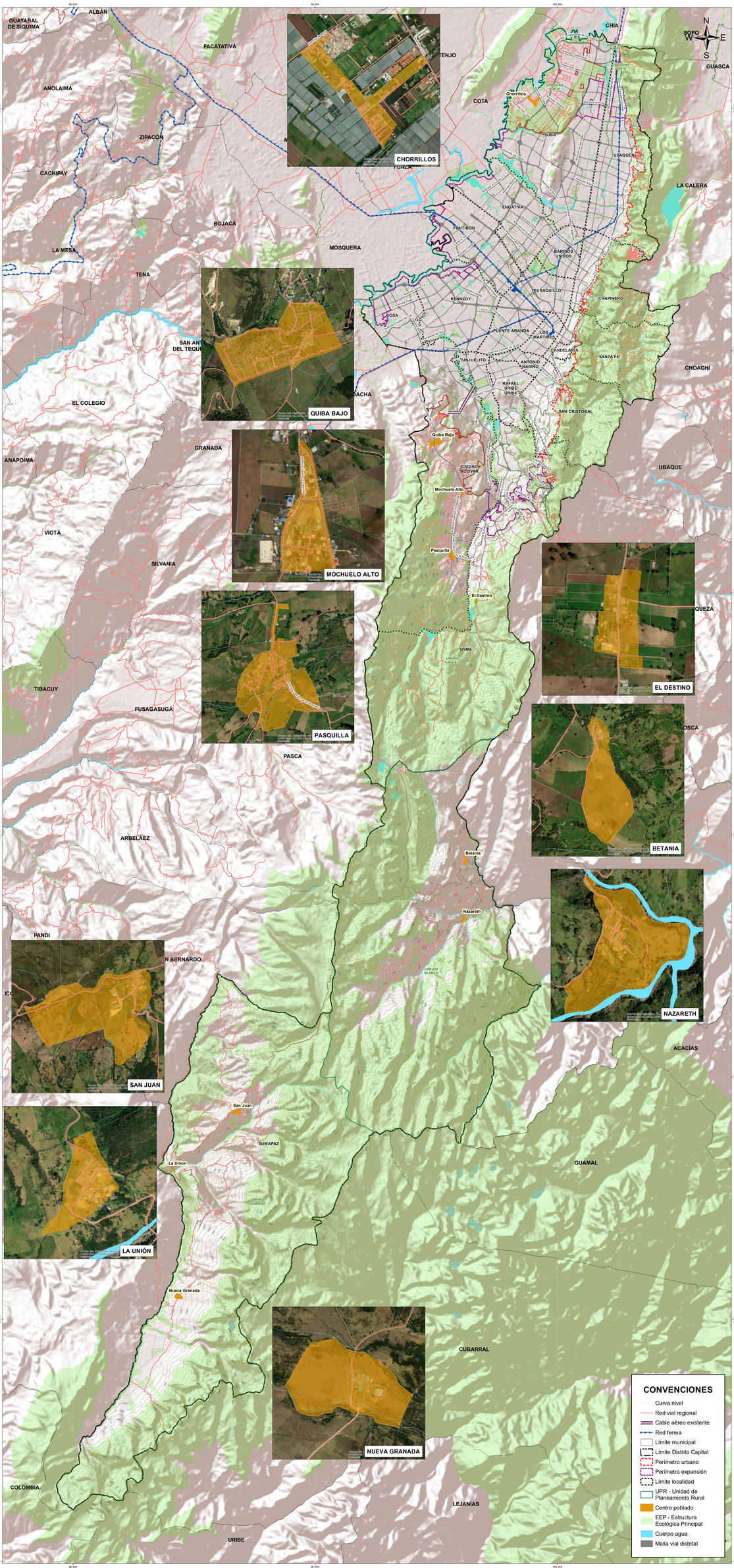

REPÚBLICA DE COLOMBIA

ALCALDÍA MAYOR DE BOGOTÁ D.C.

SECRETARÍA DISTRITAL DE PLANEACIÓN

SISTEMA DE COORDENADAS

Coordenadas cartesianas con origen en la intersección del meridiano -74.146592 con el paralelo 4.686686, al cual se le asignaron las coordenadas planas N:108.328,968 metros y E:92.334,879 metros, referidas al datum MAGNA-SIRGAS. Cotas referidas al nivel medio del mar.

Plano de proyección 2550 metros sobre el nivel del mar.

DIAGNÓSTICO
PLAN DE ORDENAMIENTO TERRITORIAL
BOGOTÁ D.C.

Contenido:

CENTROS POBLADOS

Escala: 1: 70.000

1.400 700 0 1.400 2.800 4.200 Metros

Fuente:

SECRETARÍA DISTRITAL DE PLANEACIÓN
Base de Datos Geográfica Corporativa - BDGC

Fecha: Mayo 2021

Decreto:

Mapa No. DF-3.7

Firmas:

SECRETARIA DISTRITAL DE PLANEACIÓN

SUBSECRETARIO DE INFORMACIÓN Y ESTUDIOS ESTRATÉGICOS

SUBSECRETARIA DE PLANEACIÓN TERRITORIAL

LOCALIZACIÓN