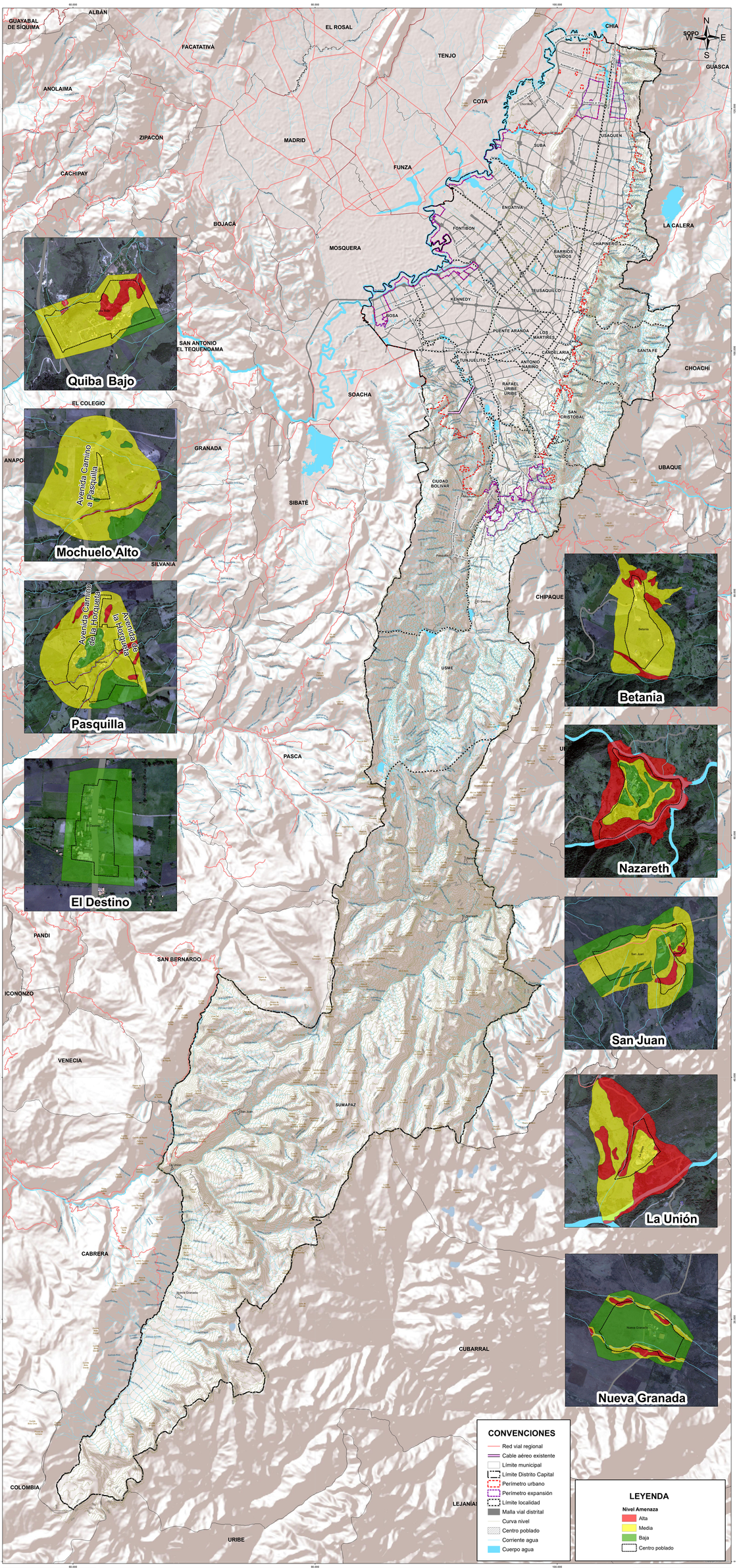

REPÚBLICA DE COLOMBIA

ALCALDÍA MAYOR DE BOGOTÁ D.C.
SECRETARÍA DISTRITAL DE PLANEACIÓN

SISTEMA DE COORDENADAS

Coordenadas cartesianas con origen en la intersección del meridiano -74.149092 con el paralelo 4.668486, al sur-oeste de Bogotá, en coordenadas planas: N 108.988 metros y E 93.334.979 metros, referidas al datum MAGNA-SIRGAS. Cotas referidas al nivel medio del mar.
Plano de proyección 2550 metros sobre el nivel del mar

DIAGNÓSTICO
PLAN DE ORDENAMIENTO TERRITORIAL
BOGOTÁ D.C.

Contenido:

AMENAZA POR MOVIMIENTOS EN MASA
CENTROS POBLADOS RURALES

Escala: 1: 70.000

1.400 700 1.400 2.800 4.200 Metros

Fuente:
SECRETARÍA DISTRITAL DE PLANEACIÓN
Base de datos geográfica corporativa - BDGC
Resolución 0751 de 2018

Fecha: Mayo 2021

Decreto:

Mapa No.
DA-1.18

Firmas:

SECRETARIA DISTRITAL DE PLANEACIÓN

SUBSECRETARIO DE INFORMACIÓN Y ESTUDIOS ESTRATÉGICOS

SUBSECRETARIA DE PLANEACIÓN TERRITORIAL

LOCALIZACIÓN