COMITÉ OPERATIVO DE OBRAS DE INFRAESTRUCTURA DE SERVICIOS PÚBLICOS DEL DISTRITO CAPITAL
ACTA No. 973

REUNIÓN: **jueves 27 de junio de 2019**
LUGAR. **UMV**
HORA: **8:15 a.m. – 11:00 a.m.**

ASISTENTES:

NOMBRE	ENTIDAD	TELÉFONO
Álvaro Reinoso	IDU-DTAI	Ext 4193 3445000
Giovanni Sabogal	SDP	3358000 Ext 8163
Jorge Medina	UMV	3124843948
Humberto Ramírez	UMV	3102813176
Luis Enrique Gómez	Movistar	3175733906
Bibiana Carranza	ETB	3057001932
Juan Carlos López	EAAB ZONA 2	3118473304
Humberto González	SDM	3005552393
Ricardo Cufino	ENEL	3165257720
Germán García	ENEL	3012773815

Orden del Día

1. **LECTURA DEL ACTA ANTERIOR**
2. **SESION DE INTERVENCIONES**

2.1 INTERVENCIÓN DE ENEL

1. Ricardo Cufino

- Desarrolla la Presentación "Plan de Construcción de Redes Subterráneas Zona Norte para el Segundo Semestre de 2019". Que incluye los proyectos: 1) Andino, 2) Toledo, 3) Santo Domingo y 4) Batam. Se enviará presentación a todos los miembros del Comité.

2. German García

- En el deprimido de la calle 94 no se ha aprobado el alumbrado público se requiere un transformador de energía. La SDP informa que podrá localizar el transformador de energía en forma subterránea, ó a nivel en los sitios permitidos por el Decreto Distrital 100 de 2019 ó sobre poste cumpliendo lo establecido en el artículo 23 del Decreto Distrital 087 de 2010.
- Para SDM: PMT de emergencia en la Plaza Claro para poder agilizar se requiere ampliar de día y de noche.
- Ampliar PMT Típico para nuevos contratistas.

2.2 INTERVENCIÓN ETB

1. **Bibiana Carranza**

- Para EAB Zona 3: En la calle 23 A con carrera 68 B esquina se presenta filtración de agua potable en cámara de ETB.
- Para Gas Natural y Enel: En la cámara de ETB localizada en la carrera 69 B con calle 24 A –Calle 24 C atraviesan ductos de Codensa y una manguera de la empresa Gas Natural.
- Para Gas Natural: En la Calle 23 C con carrera 69 B 56, una manguera de Gas Natural atraviesa la cámara de ETB.

2.3 INTERVENCIÓN EAB Zona 2

1. **Juan Carlos López**

- Retoma caso JEP donde se presenta filtración de cámaras de energía y ETB, para poder solucionar.
- Para ETB: Solicita retirar poste de ETB en la carrera 109 con Calle 65.

Ing. Álvaro Reinoso Guerra
Presidente

Ing. Giovanni Sabogal Reyes
Secretaría Técnica - SDP

ALCALDÍA MAYOR DE BOGOTÁ D.C.
PLANEACIÓN
Secretaría de Planeación

REGISTRO DE ASISTENTES A EVENTO DE PARTICIPACIÓN
M-FO-049
DIRECCIÓN DE PARTICIPACIÓN Y COMUNICACIÓN PARA LA PLANEACIÓN

COMITÉ OPERATIVO DE OBRAS DE INFRAESTRUCTURA DE SERVICIOS PÚBLICOS DEL DISTRITO CAPITAL

Acta Nº 973

Fecha Día 27 Mes 06 Año 2019 — Lugar del evento: Sala Juntas 4o Piso IDU

Nº	Nombre	Entidad o Empresa	Cargo	Teléfono	Celular	Correo Electrónico	Firma
1	Bibiana Carranza	ETB	prof 1	2422008	3057001932	jenny.carranzac@etb.com.co	[firma]
2	Juan Carlos Lopez Rodriguez	EAAB Z 2	DELEGADO	3447000	3118473304	jlopezr@acueducto.com.co	[firma]
3	Humberto Gonzalez	SDM	Profesional	3649400	3005552393	[illegible]@movilidadbogota	[firma]
4	Ricardo Cufiño P.	ENEL-CODENSA	Prof. UOB	6015024	3165257720	ricardo.cufino@enel.com	[firma]
5	JORGE MEDINA R	UMV	CONTRATISTA		3124843948	j.medina@umv.gov.co	[firma]
6	HUMBERTO RAMÍREZ	UMV	DELEGADO		3102813176	humberto.ramirez@umv.gov.co	[firma]
7	Alvaro Reinoso	IDU	Profesional	3386660	3118196906	alvaro.reinoso@idu.gov.co	[firma]
8	Germán A. Garcia	ENEL	Prof. experto		3012773815	german.garcia@enel.com	[firma]
9	Luis Enrique Gómez	MOVISTAR	PROF. Mtto PE	—	3175733906	luisenrique.gomez@telefonica.com	[firma]
10	Giovanni Salagado	SDP	Prof Esp	3358000		gsalgado@sdp.gov.co	[firma]

ALCALDÍA MAYOR
DE BOGOTÁ D.C.
SECRETARÍA DE PLANEACIÓN

COMITÉ OPERATIVO DE OBRAS DE INFRAESTRUCTURA DE SERVICIOS PÚBLICOS DEL DISTRITO CAPITAL
ACTA No. 972

REUNIÓN: **jueves 20 de junio de 2019**
LUGAR. **4° piso –Sala de Juntas IDU**
HORA: **8:30 a.m. – 10:40 a.m.**

ASISTENTES:

NOMBRE	ENTIDAD	TELÉFONO	
Álvaro Reinoso	IDU-DTAI	3445000	
Onisalba Segura	IDU		
Humberto González	SDM-GUPT	3649400	3005552393
Humberto Ramírez	UMV		3102813176
Daniel Ramírez	IDU		3102813176
Gonzalo Cruz	SDP	3358000	
Bibiana Carranza Casallas	ETB		3057001932
German García	ENEL CODENSA		3012773515
Juan Carlos López	EAAB ZONA 2		3118473304
Miguel Ángel González	GAS NATURAL		3184528826
José Ricardo Velasco	CLARO		3203476701

Orden del Día

1. LECTURA DEL ACTA ANTERIOR
2. SESION DE INTERVENCIONES

2.1 INTERVENCIÓN DEL IDU

1. Álvaro Reinoso.

- Informa que se hizo consulta ante la SDM para traer el COS a los comités, pero la SDM no lo permite. No obstante, el día de hoy se trae el COS de Alta y son 134 puntos de intervención. El Ingeniero Daniel Ramírez hace una presentación general, lo que permite detectar la dificultad por tiempo para atacar el tema tan denso.
- Reitera tema tratado en el comité anterior en calle 138 por autopista Norte. Lo planteado por el ingeniero Juan Carlos López sobre la intervención de Movistar, de lo cual entregó informe escrito, dada la cercana posibilidad de afectación que se podía haber causado a una red matriz y las continuas roturas que se están presentando a otras empresas.
- A lo anterior, German García de Codensa manifiesta que la Empresa para los proyectos contrató estudio previo, para los casos de perforación dirigida, específicamente en tecnología sin zanja. Sugiere que las demás empresas copien esta idea. El Ingeniero Daniel Ramírez explica que sería a criterio de la empresa pues no se puede exigir este tipo de estudio, dado que la norma no genera esa competencia. Al respecto en significancia al tema, se aportaron con la herramienta de trabajo *"Lluvia de ideas"* diferentes criterios que apuntan a resolver esta situación que garantice por conocimiento de redes, o por garantía de seguridad en el evento de daños, como el de obtención de póliza que blinde las situaciones posteriores que generen estos riesgos.
- Álvaro Reinoso se contactará con la SDM para avanzar en el tema y plasmar en los documentos del trámite notas que obliguen al conocimiento, de redes existentes en el punto a intervenir.
- Comunica que el IDU expide recibo de licencia de excavación que puede ser consultado en la página web para cada contrato con el visto bueno del Director de Área y Coordinador, sin firmas, pero con carácter legal.

2. Onisalba Segura.

- Consulta por tema Contrato 1257/17. José Ricardo Velasco entrega copias de paz y salvos.
- Carrera 7 entre 34 y 100, sumideros asentados y pozos en misma situación. Pide revisión. Álvaro Reinoso indica que el tema depende de si se interviene o no la carrera 7.
- Tema la avenida General Santander. IDU necesita realizar intervenir y requiere que Red Matriz haga una visita. Juan Carlos López, representante de la EAAB, indica que se debe contactar al Ingeniero José Omar Cárdenas, y enfatiza que todos los temas de Red Matriz deben tratarse con este Ingeniero. Entrega contacto.
- Reitera consulta por recuperación de carrera 9 por 23.
- Replica Avenida Las Villas por calle 127 intervención en plena vía.
- Insiste avenida Las Villas por calle 138 agilizar la recuperación.
- Al igual que paz y salvos de la avenida General Santander.
- Para EAAB, daño en Avenida Las Villas por 147 en intersección que permite paso al éxito Óscar Moreno, representante de la EAAB, había informado del traslado al supervisor Gabriel Torres de Red Matriz
- Se remitió video de la calle 116 por 70H del cual no se conoce responsable. Pide colaboración.

2.2 INTERVENCIÓN DE LA ETB

1. Bibiana Carranza.

- Coordinación con Óscar Moreno sobre visitas técnicas a temas de la Zona 1, se pensó para el día lunes, pero por logística no se pudo. Se reprograma para mañana a las 10:00 AM.
- Informa su salida a disfrutar de vacaciones y en su reemplazo queda Viviana Carranza.
- Carrera 87 1 por calle 74D Sur, requiere conocer si el predio es legal o está invadido, además 4está en ronda del Río Tunjuelito. Se requiere cambiar postes. Para lograr esta información debe acercarse al DADEP para obtener la información.
- Contrato 340 Alcaldía de Suba, informa que ya se iniciaron recorridos y por ende es pertinente cerrarlo.
- Contrato 103/18 Alcaldía de Chapinero, se iniciaron recorridos el día 6 de junio y por ende es pertinente cerrarlo.
- Contrato 935/16 Intervención del IDU, comunica que el 4 de junio se llevó a cabo una reunión en la cual se entregaron observaciones al contratista.
- ZONA 2. Insiste en solución a la filtración de aguas en cámara de ETB ubicada en la carrera 19C frente a final de placa 85-44, A la fecha está pendiente sin solución
- ZONA 2 Filtración de aguas residuales en calle 49 por carrera 25, se pasó por chat se envió correo y no se ha dado solución. Pide a la EAAB actuar. A la fecha está pendiente sin solución
- ZONA 2: ETB Hace entrega de la copia de la comunicación ECRGC-EOI-0636-19 radicada en el Acueducto, donde solicita la recuperación del espacio público una vez ETB retire el poste.
- Lo anterior, obedece a que el contrato de EAB 906 – 2016 realizó obras en la carrera 109 A X calle 65 dejando el poste en calzada por lo cual ETB se ve en la necesidad de retirarlo, quedando pendiente la recuperación del espacio público.
- ZONA 2: -Reitera Tema JEP Cr 7 x calle 63 filtración de agua en cámara de ETB, Solicita nuevamente visita conjunta. Juan Carlos López requirió correo para asistir EAAB, ETB y Codensa. A la fecha está pendiente sin solución.
- ZONA 3, en cámaras de ETB ubicadas en calle 24 por 69 costado norte y calle 25 por 69A se evidencia filtración de aguas residuales, entrega documento reiterando que se envió correo desde el 6 de mayo. Se solicita las acciones tendientes a mitigar dicha filtración. A la fecha está pendiente sin solución.

- ZONA 3: contrato 1206/17 calle 68 y 68 Bis entre carreras 98 y 98A "Consorcio Hidroaguas" van a hacer intervenciones, al realizar el inventario respectivo se encontraron cámaras de ETB soldadas, el contratista manifestó no realizarlo porque no tienen equipo de soldadura. Juan Carlos López hablará con coordinador. sin respuesta a la fecha. A la fecha está pendiente sin solución.
- ZONA 3: en calle 23 No. 103-10, se encuentra tema cámara de ETB con Filtración de Agua Potable, situación que impide impermeabilización. Entrega documento. A la fecha está pendiente sin solución.
- ZONA 3: Calle 25C No. 99-78, costado sudoccidental tubo roto. Entrega documento. A la fecha está pendiente sin reporte.
- ZONA 3, carrera 56 por calle 3 afectación canalización y cable de 900 pares, se realizó visita con la EAAB quedando pendiente desaguar cámara con el vactor, el cual será programado por la EAAB. A la fecha sigue pendiente solución.
- ZONA 4: ETB Hace entrega de la copia de la comunicación ECRGC-EOI-0992-19 radicada en el Acueducto, donde informa que en desarrollo de las obras del contrato EAB 922 – 2016 la EAAB, el 24 de abril de 2019 en la calle 41B Sur por carrera 41ejecutando excavaciones causó el derrumbe de una cámara y un armario telefónico. En la reconstrucción de la cámara instalaron un aro de acueducto, además se encontró sin tapa. En relación al armario, no instalaron el sistema puesta a tierra. se solicita el cambio de aro y colocación de la tapa de la cámara, la instalación del sistema puesta a tierra. Solicitar al contratista requerir a ETB para que mediante oficio solicite a ETB el seguimiento de las reparaciones por los daños ocasionados.
- CODENSA En calle 25 por 69 costado noroccidental, Salitre pasó ductos y afectó pared de cámaras. Se solicita la reparación respectiva.
- Calle 10 por 3 contrato 113/17 Codensa afectó canalización por ampliación y le quitó el espacio a la ETB. El contratista del Fondo de Desarrollo Local de la Candelaria hará la excavación, así que solicita visita conjunta. German García entrega contacto del funcionario de Codensa Juan Fernando Rodríguez.
- IDU calle 72 por carrera 9, intervención del IDU según Google Maps de mayo del 2015 realizando adecuación de andenes afectaron cámaras de ETB.
- Cámara con paredes derrumbadas Cr 19 C No. 85-44, carrera 29 por calle 79 y en la calle 90 con carrera 8 se encontró una caja de paso doble y una cámara con paredes derrumbadas A la fecha está pendiente sin solución.

2.3 INTERVENCIÓN DE EAAB

1. Juan Carlos López.

- Señala que tema JEP no se realizó intervención este fin de semana, pero se programará para la próxima.
- Informa que envía al chat del Comité los contactos de Fernando Moreno para temas con ETB y demás que requieran.
- Informa que intervención en carrera 16 por 33A no se ha podido adelantar por no existir contrato con espacio público.
- Requiere que IDU fije procedimiento para presentar proyectos 2020 para que el IDU haga la recuperación del espacio público. Germán García de Codensa solicita sean presentados en el Comité para empalmar con la presentación de Codensa. Juan Carlos López pide se intercambien las solicitudes entre las Empresas. Álvaro Reinoso pide se hable directamente con Osvaldo Rey, Director de Apoyo Técnico el Acueducto y/o Francisco Castiblanco, coordinador del convenio.
- Para IDU, tema de la calle 70A por 69, informa que ya se arregló domiciliaria, se habló con Mauricio Páez y se hará la rehabilitación del espacio público la próxima semana, después del lunes festivo.

2.4 INTERVENCIÓN DE LA UMV

1. Humberto Ramírez.

- La UMV adelanta un proyecto para la colocación de concreto permeable en el Sendero de la Serranía, se solicitó mediante comunicación al IDU especificaciones sobre este material. Se le enviará al Ingeniero Álvaro Reinoso, el número de radicación para que, con su acostumbrada colaboración, nos ayude a monitorear el estado de la respuesta.
- Calle 23B Bis por carrera 82. La UMV, intervino este CIV pero la EAAB requirió afectar la calzada, la cual recuperaron con material de fresado que no cumple las normas establecidas en el Anexo Técnico de Licencias de Excavación. Se le solicita a la Zona 3 de la EAAB efectuar los arreglos necesarios para dejar en excelente estado, como estaba antes, la zona intervenida.
- Calle 100 costado norte antes de la Avenida Suba. En el chat del comité la persona identificada con el seudónimo " Modo Semana de Receso" envía una foto con un hueco como protagonista y en el pie de foto escribe: "Para UMV calle 100 antes de la Avenida suba costado norte de la calle 100". Se le informa a nuestro estimado" Modo Semana de Receso", que la Calle 100 es una vía principal y se escapa del alcance que tiene la UMV.

Ing. Álvaro Reinoso Guerra
Presidente

Arq. Gonzalo Cruz Marín
Secretario Técnico

ALCALDÍA MAYOR DE BOGOTÁ D.C. PLANEACIÓN Secretaría de Planeación

REGISTRO DE ASISTENTES A EVENTO DE PARTICIPACIÓN
M-FO-049
DIRECCIÓN DE PARTICIPACIÓN Y COMUNICACIÓN PARA LA PLANEACIÓN

COMITÉ OPERATIVO DE OBRAS DE INFRAESTRUCTURA DE SERVICIOS PÚBLICOS DEL DISTRITO CAPITAL — Acta N° 972

Fecha Día 20 Mes 6 Año 2019 — Lugar del evento: Sala Juntas 4o Piso IDU

N°	Nombre	Entidad o Empresa	Cargo	Teléfono	Celular	Correo Electrónico	Firma
1	Alvaro Reinoso	IDU	Profesional	3386660	3178196906	alvaro.reinoso@idu.gov.co	[firma]
2	Juan Carlos Lopez R	EDD3 Z#2	DELEGADO	3447000	3118473304	jlopez@acueducto.	[firma]
3	Bibiana Carranza Carvallas	ETB	Profesional I	2422008	3057001932	jenny.carranzac@etb.com.co	[firma]
4	German A Garcia	enel	Prof. Experto		3012773515	german.garcia@enel.com	[firma]
5	Humberto González	SDM	Profesional	3005553393		hgonzalez@movilidadbogota.gov.co	[firma]
6	Onisalba Segura	DTM	Profesional	3386660	3125802337	onisalba.segura@idu.gov.co	[firma]
7	HUMBERTO RAMÍREZ	UMV	DELEGADO		3702813176	humberto.ramirez@umv.gov.co	[firma]
8	Gonzalo Raúl Cruz	SDP	Prof. Esp.	3358000		gcruz@sdp.gov.co	[firma]
9	Daniel Ramirez	IDU	Tecnico	3386660		daniel.ramirez@idu.gov.co	[firma]
10	José Ricardo Velasco Pinzón	Claro	Interventor		3203476701	Jose.Velasco@claro.com.co	[firma]
11	MIGUEL ANGEL GONZÁLEZ	GAS NATURAL	COORD. MTTO RED		3184528826	mgonzalezpi@grupovanti.com	[firma]
12							
13							
14							
15							
16							

COMITÉ OPERATIVO DE OBRAS DE INFRAESTRUCTURA DE SERVICIOS PÚBLICOS DEL DISTRITO CAPITAL
ACTA No. 971

REUNIÓN: **jueves 13 de junio de 2019**
LUGAR. **1° piso –Sala de Juntas Plaza de los Artesanos**
HORA: **8:40 a.m. – 10:30 a.m.**

ASISTENTES:

NOMBRE	ENTIDAD	TELÉFONO	
Álvaro Reinoso	IDU-DTAI	3445000	
Humberto González	SDM-GUPT	3649400	3005552393
Humberto Ramírez	UMV		3102813176
Jorge Medina	UMV		3124843148
Gonzalo Cruz	SDP	3358000	
Carmen Rocio López	ETB		3057001932
Óscar Gabriel Moreno	EAAB ZONA 1	3447000 ext. 5378	3103324452
Juan Carlos López	EAAB ZONA 2		3118473304
Luis Francisco Rodríguez	EAAB ZONA 3		3017810991
Miguel Casallas	EAAB ZONA 4		3123937063
Miguel Ángel González	GAS NATURAL		3184528826
José Ricardo Velasco	CLARO		3203476701

Orden del Día

1. LECTURA DEL ACTA ANTERIOR
2. SESION DE INTERVENCIONES

2.1 INTERVENCIÓN DEL IDU

1. Álvaro Reinoso.

- Ante la no presencia de la funcionaria del IDU Onisalba Segura, manifiesta que se mantiene las solicitudes aún no atendidas por las Esps, así:

- Reitera consulta por recuperación de carrera 9 por 23.
- Replica Avenida Las Villas por calle 127 intervención en plena vía.
- Insiste avenida Las Villas por calle 138 agilizar la recuperación.
- Informa que tema de la carrera 19A por 84, fue solucionado.
- Juan Carlos López de la EAAB Zona 2 pide corredores de intervención a Liliana Riveros, contrato 1540/17 y a Claro el de 1257/17. José Ricardo Velasco solicita contenido de las comunicaciones.
- Para ETB, pide coordinar mesa con el ingeniero César Moreno para revisar el contrato 935/16 y definir si están atendidas las observaciones
- Para EAAB, se realizó intervención en carrera 16 por 33A. Pregunta si recuperaron y quien realizó dicha intervención.
- Para EAAB, daño en Avenida Las Villas por 147 en intersección que permite paso al éxito Óscar Moreno, representante de la EAAB, había informado del traslado al supervisor Gabriel Torres de Red Matriz
- Tema calle 128 entre avenida Boyacá y Avenida Las Villas fue enviado al chat. Hueco en la vía. Pide acelerar trabajos, no hay respuesta.
- Se remitió video de la calle 116 por 70H del cual no se conoce responsable. Pide colaboración.

2.2 INTERVENCIÓN DE LA ETB

1. Carmen Rocío López.

- Coordinación con Óscar Moreno sobre visitas técnicas a temas de la Zona 1, se pensó para el día lunes, pero por logística no se pudo. Se reprograma para mañana a las 10:00 AM.
- Informa su salida a disfrutar de vacaciones y en su reemplazo queda Viviana Carranza.
- Carrera 87 I por calle 74D Sur, requiere conocer si el predio es legal o está invadido, además se encuentra en zona de ronda del Río Tunjuelito. Se requiere cambiar postes. Para lograr esta información debe acercarse al DADEP para obtener la información.
- Contrato 935/16 Intervención del IDU, comunica que el 4 de junio se llevó a cabo una reunión en la cual se entregaron observaciones al contratista.
- Reitera caso JEP, ductos de Codensa en punta que pasan por cámara de ETB. Pide por favor se retire o lo pasen derecho. Germán García comparte contacto de Ricardo Cuffiño para que se coordinen pasos a seguir.
- Consulta por tema Edificio Messina. Óscar Moreno informa que ya se atendió y quedó arreglado. Se espera que el IDU recupere el espacio público.
- ZONA 1 Cámaras con filtración de aguas residuales en carrera 15 frente a final de placa 119-10 y carreras 67 y 68 por calle 169A. A la fecha está pendiente sin solución.
- ZONA 1 Carrera 19 No. 93-52/58, Edificio Messina, la cámara tiene las paredes derrumbadas. Se realizó visita conjunta con la EAAB, está a la espera de la reparación. pendiente reporte final
- ZONA 1 Calle 90 por 8, cámara colmatada. Al interior de la ETB se encontró que un registro fotográfico de Google Maps muestra intervención de la EAAB. Pide revisar y reparar. A la fecha está pendiente sin solución.
- ZONA 2. Insiste en solución a la filtración de aguas en cámara de ETB ubicada en la carrera 19C frente a final de placa 85-44, A la fecha está pendiente sin solución
- ZONA 2 Filtración de aguas residuales en calle 49 por carrera 25, se pasó por chat se envió correo y no se ha dado solución. Pide a la EAAB actuar. A la fecha está pendiente sin solución
- ZONA 2: ETB Hace entrega de la copia de la comunicación ECRGC-EOI-0636-19 radicada en el Acueducto, donde solicita la recuperación del espacio público una vez ETB retire el poste.
- Lo anterior, obedece a que el contrato de EAB 906 – 2016 realizó obras en la carrera 109 A X calle 65 dejando el poste en calzada por lo cual ETB se ve en la necesidad de retirarlo, quedando pendiente la recuperación del espacio público.
- ZONA 2: -Reitera Tema JEP Cr 7 x calle 63 filtración de agua en cámara de ETB, Solicita nuevamente visita conjunta. Juan Carlos López requirió correo para asistir EAAB, ETB y Codensa. A la fecha está pendiente sin solución.
- ZONA 3, en cámaras de ETB ubicadas en calle 24 por 69 costado norte y calle 25 por 69A se evidencia filtración de aguas residuales, entrega documento reiterando que se envió correo desde el 6 de mayo. Se solicita las acciones tendientes a mitigar dicha filtración. A la fecha está pendiente sin solución.
- ZONA 3: contrato 1206/17 calle 68 y 68 Bis entre carreras 98 y 98A "Consorcio Hidroaguas" van a hacer intervenciones, al realizar el inventario respectivo se encontraron cámaras de ETB soldadas, el contratista manifestó no realizarlo porque no tienen equipo de soldadura. Juan Carlos López hablará con coordinador. sin respuesta a la fecha. A la fecha está pendiente sin solución.
- ZONA 3: en calle 23 No. 103-10, se encuentra tema cámara de ETB con Filtración de Agua Potable, situación que impide impermeabilización. Entrega documento. A la fecha está pendiente sin solución.
- ZONA 3: Calle 25C No. 99-78, costado sudoccidental tubo roto. Entrega documento. A la fecha está pendiente sin reporte.

- ZONA 3, carrera 56 por calle 3 afectación canalización y cable de 900 pares, se realizó visita con la EAAB quedando pendiente desaguar cámara con el vactor, el cual será programado por la EAAB. A la fecha sigue pendiente solución.
- ZONA 4: ETB Hace entrega de la copia de la comunicación ECRGC-EOI-0992-19 radicada en el Acueducto, donde informa que en desarrollo de las obras del contrato EAB 922 – 2016 la EAAB, el 24 de abril de 2019 en la calle 41B Sur por carrera 41ejecutando excavaciones causó el derrumbe de una cámara y un armario telefónico. En la reconstrucción de la cámara instalaron un aro de acueducto, además se encontró sin tapa. En relación al armario, no instalaron el sistema puesta a tierra. se solicita el cambio de aro y colocación de la tapa de la cámara, la instalación del sistema puesta a tierra. Solicitar al contratista requerir a ETB para que mediante oficio solicite a ETB el seguimiento de las reparaciones por los daños ocasionados.
- CODENSA En calle 25 por 69 costado noroccidental, Salitre pasó ductos y afectó pared de cámaras. Se solicita la reparación respectiva.
- Calle 10 por 3 contrato 113/17 Codensa afectó canalización por ampliación y le quitó el espacio a la ETB. El contratista del Fondo de Desarrollo Local de la Candelaria hará la excavación, así que solicita visita conjunta. German García entrega contacto del funcionario de Codensa Juan Fernando Rodríguez.
- IDU calle 72 por carrera 9, intervención del IDU según Google Maps de mayo del 2015 realizando adecuación de andenes afectaron cámaras de ETB.
- Cámara con paredes derrumbadas Cr 19 C No. 85-44, carrera 29 por calle 79 y en la calle 90 con carrera 8 se encontró una caja de paso doble y una cámara con paredes derrumbadas A la fecha está pendiente sin solución.

2.3 INTERVENCIÓN DE EAAB

1. Oscar Moreno.
   - Carrera 67 y 68 por calle 169A, la Empresa estuvo desaguando cámaras y no encontró filtración.

2. Juan Carlos López.
   - Calle 138 por autopista, IDU entregó licencia y la SDM el PMT. Entrega documento dirigido a Movistar que informa en su totalidad lo sucedido. Se enfatiza que cuando se hacen movimientos de redes hay que avisar a la Empresa. Cruce que se autorizó a Movistar por 1 metro de excavación sin zanja, que podía haber generado daño en red matriz.
   - Para IDU, calle 70A por 69, se realizó fresado y falló conexión de domiciliaria. La propuesta es que la EAAB repare el daño e IDU recupere el espacio público.
   - Señala que tema JEP se revisó con geofonía y sí hay escape de red de acueducto. Se tiene que entrar a reparar. La idea es iniciarlo este fin de semana.
   - Comunica que tema de carrera 109 por 65 sigue pendiente.
   - Calle 49 por carrera 25, afectación por Alcaldía Local, la EAAB va a arreglar. Pide que Viviana Carranza, representante de la ETB, haga el contacto con Juan Fernando Moreno, inspector de Alcantarillado.

3. Luis Francisco Rodríguez.
   - Informa que esta semana está revisando los casos para resolver. Señala que saldrá a vacaciones y regresará Giovanny Cabrera.

2.4 INTERVENCIÓN DE LA UMV

1. Humberto Ramírez.

- El Ingeniero Hernán Alaguna solicitó que se informe en el Comité Operativo de Obras de Infraestructura de Servicios Públicos, que se requiere hacer inspección de redes con CCTV, pero que se encuentran pozos con tapas adheridas y se solicita el apoyo de la EAAB, para esta operación. el Ingeniero Miguel Casallas de la Zona 4 de la EAAB, delegado ante el Comité, manifiesta que queda a la espera de la llamada del Ingeniero Hernán Alaguna para coordinar con él, realizar visita y proceder con lo pertinente. Datos Ing. Miguel Casallas, Celular No 3123937063 - Correo electrónico : mcasallas@acueducto.com.co
- CIV 11011462, Carrera 69C por Calle 98. El ingeniero Hernán Alaguna solicita *"revisar las redes aledañas para determinar hasta donde esta obturado de sedimentos "*. En el comité del 13 de junio el Ingeniero Oscar Moreno, delegado ante el Comité, manifiesta que elevó la solicitud al área de mantenimiento de la EAAB-Zona 1. Datos Ingeniero Oscar Moreno 3103324452, Correo electrónico: ogmoreno@acueducto.com.co

Ing. Álvaro Reinoso Guerra
Presidente

Arq. Gonzalo Cruz Marín
Secretario Técnico

ALCALDÍA MAYOR DE BOGOTÁ D.C.
Secretaría Distrital de PLANEACIÓN

A-FO-184 CONTROL DE REUNIONES

Versión 8. Acta de Mejoramiento 26 de 01 de febrero de 2016
SECRETARÍA DISTRITAL DE PLANEACIÓN

OBJETIVO REUNIÓN:

FECHA: 13/06/2019 LUGAR: Sala de Juntas Plaza de Artesanos

HORARIO: 8:30AM ÁREA SDP A CARGO:

Acta N° 971

LISTADO DE ASISTENCIA

NOMBRES Y APELLIDOS	ENTIDAD O DEPENDENCIA	CARGO	TELÉFONO DE CONTACTO	CORREO ELECTRÓNICO	FIRMA
Alvaro Reinoso ✓	IDU	Profesional.	3386660	alvaro.reinoso@idu.gov.co	
Miguel A Casallas T ✓	EAAB- Zona 4	Tecnologo/Profesional de Apoyo	3123937063	mcasallas@acueducto.com.co	
José Ricardo Velasco Pinzón ✓	Claro	Interventor	3203427070	Jose.Velasco@claro.com.co	
C. ROCIO LÓPEZ L ✓	ETB-GRD	PROF I	3057001932	carmenlopezl@etb.com	
JUAN CARLOS LOPEZ R ✓	EAAB Z 2	DELEGADO	3118473304	lopezr@acued.	
LUIS FCO RODRIGUEZ ✓	EAAB-Z3	COORDIN. MALL ✓	3017810991	lrodriguezb@acueducto.com.co	
MIGUEL ANGEL GONZALEZ ✓	GAS NATURAL	COOR. MTTO RED.	3184528826	mgonzalezp@grupovanti.com	
Oscar Gabriel Moreno Mora ✓	EAAB-Z1	Profesional	3103320452	ogmoreno@acueducto.com.co	
HUMBERTO RAMÍREZ ✓	UMV	DELEGADO	3102813146	humberto.ramirez@umv.gov.co	
JORGE MEDINA ✓	UMV	CONTRATISTA	3124842748	jorge.medina@umv.gov.co	
Luis Humberto Gonzalez R ✓	SDM	PROFESIONAL	3649400	lgonzalez@movilidadbogota	
Gonzalo Real Cruz ✓	SDP	Prof. Esp.	3358000	gcruz@sdp.gov.co	

A-FO-184 CONTROL DE REUNIONES

Versión 8. Acta de Mejoramiento 26 de 01 de febrero de 2016

SECRETARÍA DISTRITAL DE PLANEACIÓN

ALCALDÍA MAYOR DE BOGOTÁ D.C. Secretaría Distrital de PLANEACIÓN

OBJETIVO REUNIÓN			
FECHA		LUGAR	
HORA		ÁREA SDP A CARGO	

ACCIÓN DE MEJORA
TEMAS TRATADOS

COMPROMISOS Y/O ACUERDOS	RESPONSABLES	FECHA DD/MM/AA

Nota: El diligenciamiento de esta página no reemplaza el acta cuando hay lugar a ella.

Lunch with you it was very nice thanks for your company and your invitation

tell me if you could do ~~money could~~ consign the money

Cordial saludo, Ingeniero Juan Carlos

Acta N: 971

Agradecemos la información y nos permitimos remitir el reporte para dar respuesta al comité del IDU.

En atención a la solicitud enviado donde informan que "*Agradezco su colaboración confirmando **cuando se podría realizar la visita conjunta a** terreno para revisar que observaciones tienen desde su área con respecto a las obras que se vienen desarrollando por parte de Movistar en la autopista norte con calle 138*" nos permitimos informar lo siguiente:

Teniendo en cuenta las intervenciones que el contratista de **Movistar** realizó en la Autopista norte con calle 138, sin aprobación de la EAAB, Red Matriz, se programó una comisión de servicio al sitio de los trabajos donde se le solicitó al contratista detener los trabajos ya que las obras ejecutadas **NO cuentan con el aval de la DRMA** en consecuencia, los representantes de la firma Movistar solicitaron una reunión el la EAAB-ESP la cual **se llevó acabo el día 30 de mayo de 2019** en las instalaciones de la DRMA. En dicha reunión se entregaron las recomendaciones respecto al cumplimiento de las normas SISTEC de la EAAB y las posibles implicaciones que pudieron presentarse durante la ejecución del cruce dirigido que dicha empresa realizó para la expansión de redes.

Se le informó a los representantes de Movistar que en dicho sector de la ciudad se encuentran dos (2) tuberías de red matriz acueducto una de Ø78" Linea Tibitoc-Casablanca y otra de Ø24" respectivamente, se les informó que los trabajos implementados **NO contaron con el aval de la Empresa de Acueducto de Bogotá poniendo en riesgo la infraestructura de redes matrices del sector**, en consecuencia se programó visita a terreno la cual se llevo acabo el **día 5 de junio de 2019 hora 10:00 am** en el sector de la autopista norte con calle 138 costado occidental con el fin de evaluar los trabajos realizados, encontrando lo siguiente:

1. - En terreno se evidenció que el cruce de la tubería fue realizado de occidente a oriente además que la máquina perforadora aparentemente fue posicionada sobre la tubería de Ø78" Tibitoc-Casablanca

2. - Así mismo se evidenció que la ductería de paso fue instalada sobre la tubería de red matriz acueducto motivo por el cual se le solicitó al contratista la reubicación de la misma, se solicitó realizar el levantamiento detallado de las redes ubicadas en el separador occidental de la autopista norte para lo cual deberá presentar plano planta perfil de las redes existentes para determinar los espacios reales para las redes de Movistar proyectadas de tal manera que las redes proyectadas no interfieran con las tuberías de redes matrices de acueducto ni tampoco interfieran con las redes menores de acueducto.

3. - Por consiguiente, el diseñador deberá revaluar las dimensiones de las cajas de paso proyectadas inicialmente ya que las dimensiones indicadas para estos elementos pondrían en riesgo la infraestructura de redes de acueducto.

4. - En consecuencia, se les solicitó a los ingenieros de Movistar NO continuar con las labores proyectadas hasta tanto no presentaran el plano planta perfil con los detalles de distancias, cotas y datos reales para el aval a los diseños por parte de la DRMA.

5. - Se adjunta copia del formato de visita técnica y lista de asistencia realizada el 5 de junio de 2019.

Quedamos atentos de cualquier inquietud sobre el particular.

Cordialmente,

acueducto
AGUA, ALCANTARILLADO Y ASEO DE BOGOTÁ

VISITAS TECNICAS

GERENCIA CORPORATIVA DEL SISTEMA MAESTRO

DIRECCION RED MATRIZ ACUEDUCTO

NOMBRE DEL PROYECTO:	ENTIDAD:
CRUCE POR EXPANSION REDES - MOVISTAR	MOVISTAR
LOCALIZACIÓN (Norte-Este) ó Dirección.	FECHA ELABORACIÓN :
AUTOPISTA NORTE POR CALLE 138	5 JUNIO DE 2019
PROYECTO No.:	RADICACIÓN No:
N/A	N.A

VERIFICACION DE NORMAS TÉCNICAS Y LEGISLACIÓN	A	NA

SE SOLICITA AL CONTRATISTA DE MOVISTAR TENER EN CUENTA LAS NORMAS TECNICAS EAAB EN ESPECIAL LAS NORMAS SISTEC: NS-090,NS-148, NS-139 Y DEMAS NORMAS QUE APLIQUEN DURANTE EL DESARROLLO DEL PROYECTO.

NOTA: LOS TRABAJOS REALIZADOS POR EL CONTRATISTA DE MOVISTAR FUERON EJECUTADOS SIN EL AVAL DE LA EAAB-ESP, LA DIRECCIÓN RED MATRIZ NO AVALO LOS DISEÑOS DE CRUCE, CANALIZACIÓ Y EJECUCIÓN DE CAJAS DE PASO.

REQUISITOS A CUMPLIR	A	NA	PLAZO	SEGUIMIENTO Fecha:	Fecha:
EL CONSTRUCTOR DEBE ENTREGAR INFORME ACTUALIZADO RESPECTO A LA UBICACIÓN DE LAS TUBERIAS UBICADAS EN EL SEPARADOR OCCIDENTAL DONDE SE ENCUENTRA LA TUBERIA MATRIZ DE Ø78" TIBITOC-CASABLANCA RESPECTO A LAS OBRAS PROPUESTAS LOS DOCUMENTOS SOLICITADOS DEBEN SER RADICADOS EN LA EAAB-ESP PARA SU ANALISIS Y POSTERIOR CONCEPTO TECNICO				RESPONSABLE CONTRATISTA MOVISTAR	
SE SOLICITA AL CONTRATISTA NO ADELANTAR NINGUN TRABAJO HASTA CONTAR CON EL AVAL A LAS OBRAS PROPUESTAS POR PARTE DE LA EAAB-ESP, YA QUE SE PODRIA VER AFECTADA LA TUBERIA TIBITOC-CASABLANCA				RESPONSABLE CONTRATISTA MOVISTAR	

RECOMENDACIONES	A	NA

SE REALIZO VISITA TECNICA A TERRENO ATENDIENDO LOS REQUERIMIENTOS REALIZADOS POR LA EAAB AL CONTRATISTA DE MOVISTAR EN LA REUNION DEL 30 DE MAYO DE 2019 EN LAS INSTALACIONES DE LA EMPRESA DE ACUEDUCTO.

LA VISITA FUE ATENDIDA POR LOS INGENIEROS EDUARDO CARRILLO Y JAVIER RAMIREZ EN REPRESENTACIÓN DE LA FIRMA MOVISTAR, SE PROCEDIO A REALIZAR IDENTIFICACION DE LOS ACCESORIOS DE LA LINEA TIBITOC - CASABLANCA DE Ø78" EN EL SECTOR DE LA AUTOPISTA NORTE POR CALLE 138

SE IDENTIFICARON DOS (2) ACCESORIOS:

1- CAJA PURGA A UNA PROFUNDIDAD APROX DE 3,65 METROS A LA RAZANTE DEL TERRENO.

2- CAJA VENTOSA A UNA PROFUNDIAD APROX DE 1,70 METROS A LA RAZANTE DEL TERRENO.

SE EVIDENCIO QUE LAS OBRAS QUE ESTA REALIZANDO MOVISTAR ESTAN SOBRE LA TUBERIA DE Ø78"

SE SOLICITO EL RETIRO Y REUBICACION DE LA DUCTERIA INSTALADA SOBRE LA RED MATRIZ.

VISITAS TECNICAS

GERENCIA CORPORATIVA DEL SISTEMA MAESTRO

DIRECCION RED MATRIZ ACUEDUCTO

NOMBRE DEL PROYECTO: **CRUCE POR EXPANSION REDES - MOVISTAR**	ENTIDAD: MOVISTAR
LOCALIZACIÓN (Norte-Este) ó Dirección. AUTOPISTA NORTE POR CALLE 138	FECHA ELABORACIÓN : 5 JUNIO DE 2019
PROYECTO No.: N/A	RADICACIÓN No: N.A

ESQUEMA DE CRUCE

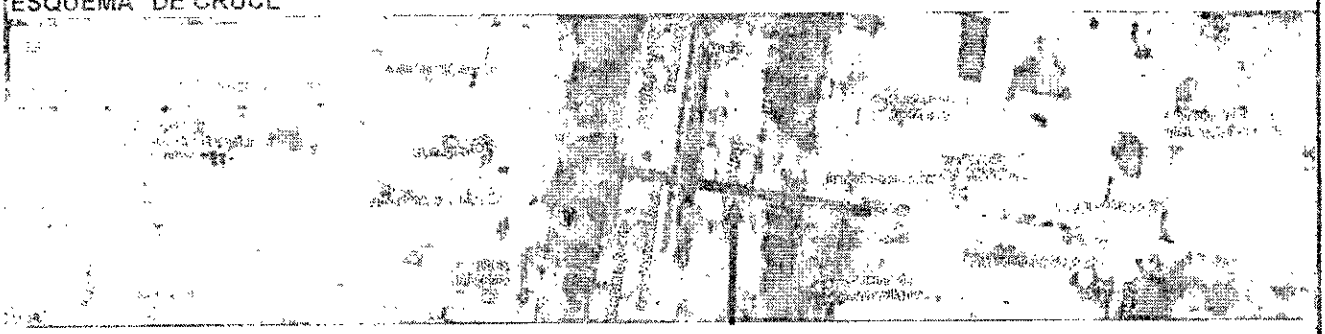

CRUCE DIRIGIDO REALIZADO SIN EL AVAL DE LA EAAB-ESP. UBICADO EN LA AUTOPISTA NORTE POR CALLE 140.

CANALIZACIÓN DE TUBERIAS DE Ø4" REALIZADAS SOBRE LA TUBERIA TIBITOC-CASABLANCA

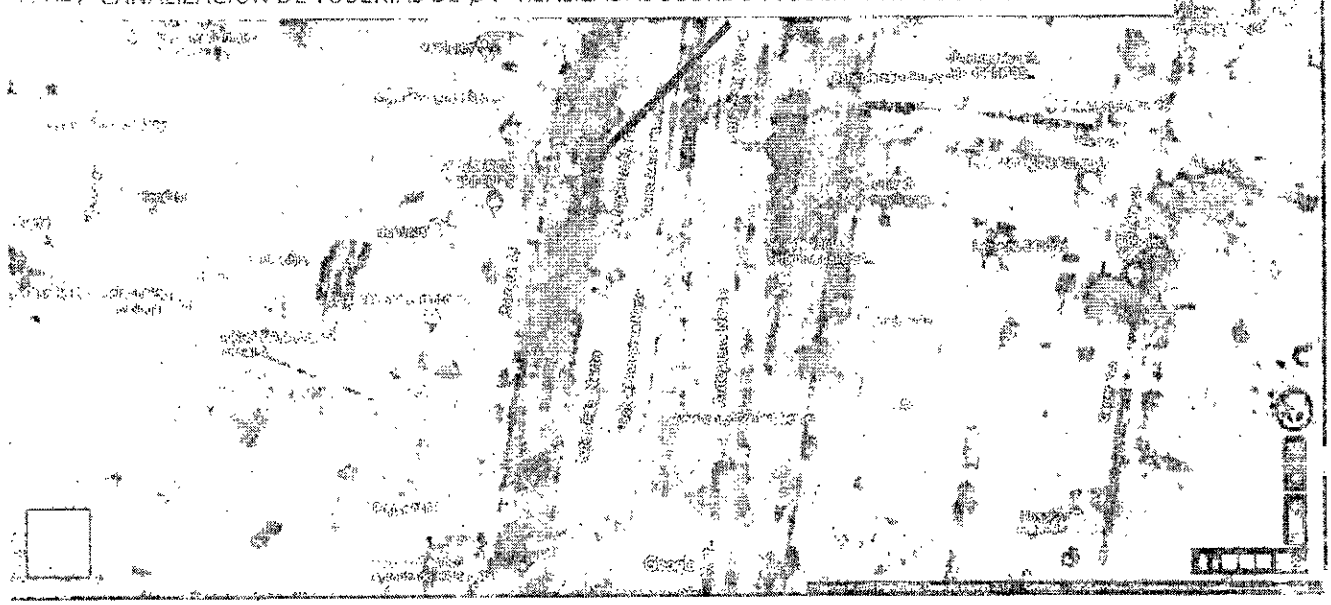

acueducto
AGUA ALCANTARILLADO Y ASEO DE BOGOTÁ

VISITAS TECNICAS

GERENCIA CORPORATIVA DEL SISTEMA MAESTRO

DIRECCION RED MATRIZ ACUEDUCTO

NOMBRE DEL PROYECTO: **CRUCE POR EXPANSION REDES - MOVISTAR**	ENTIDAD: MOVISTAR
LOCALIZACION (Norte-Este) ó Dirección. AUTOPISTA NORTE POR CALLE 138	FECHA ELABORACION : 5 JUNIO DE 2019
PROYECTO No : N/A	RADICACIÓN No: N,A

VISITAS TECNICAS

GERENCIA CORPORATIVA DEL SISTEMA MAESTRO

DIRECCION RED MATRIZ ACUEDUCTO

NOMBRE DEL PROYECTO: **CRUCE POR EXPANSION REDES - MOVISTAR**	ENTIDAD: MOVISTAR
LOCALIZACIÓN (Norte-Este) ó Dirección. AUTOPISTA NORTE POR CALLE 138	FECHA ELABORACION : 5 JUNIO DE 2019
PROYECTO No.: N/A	RADICACION No: N,A

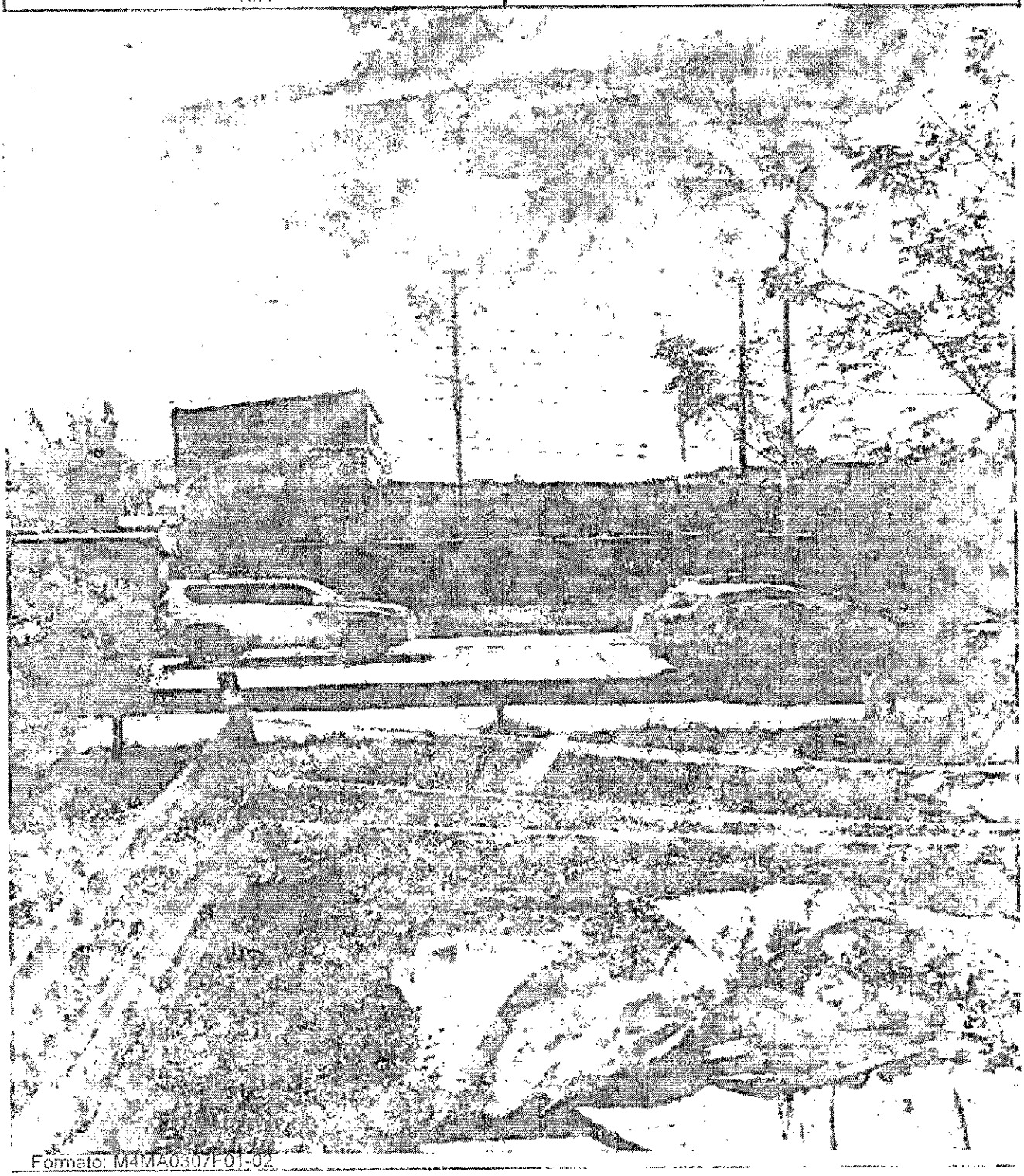

acueducto

ACUEDUCTO · AGUA Y ALCANTARILLADO DE BOGOTÁ

VISITAS TECNICAS

GERENCIA CORPORATIVA DEL SISTEMA MAESTRO

DIRECCION RED MATRIZ ACUEDUCTO

NOMBRE DEL PROYECTO: **CRUCE POR EXPANSION REDES - MOVISTAR**	ENTIDAD: MOVISTAR
LOCALIZACIÓN (Norte-Este) ó Dirección. AUTOPISTA NORTE POR CALLE 138	FECHA ELABORACION : 5 JUNIO DE 2019
PROYECTO No.: N/A	RADICACION No: N.A

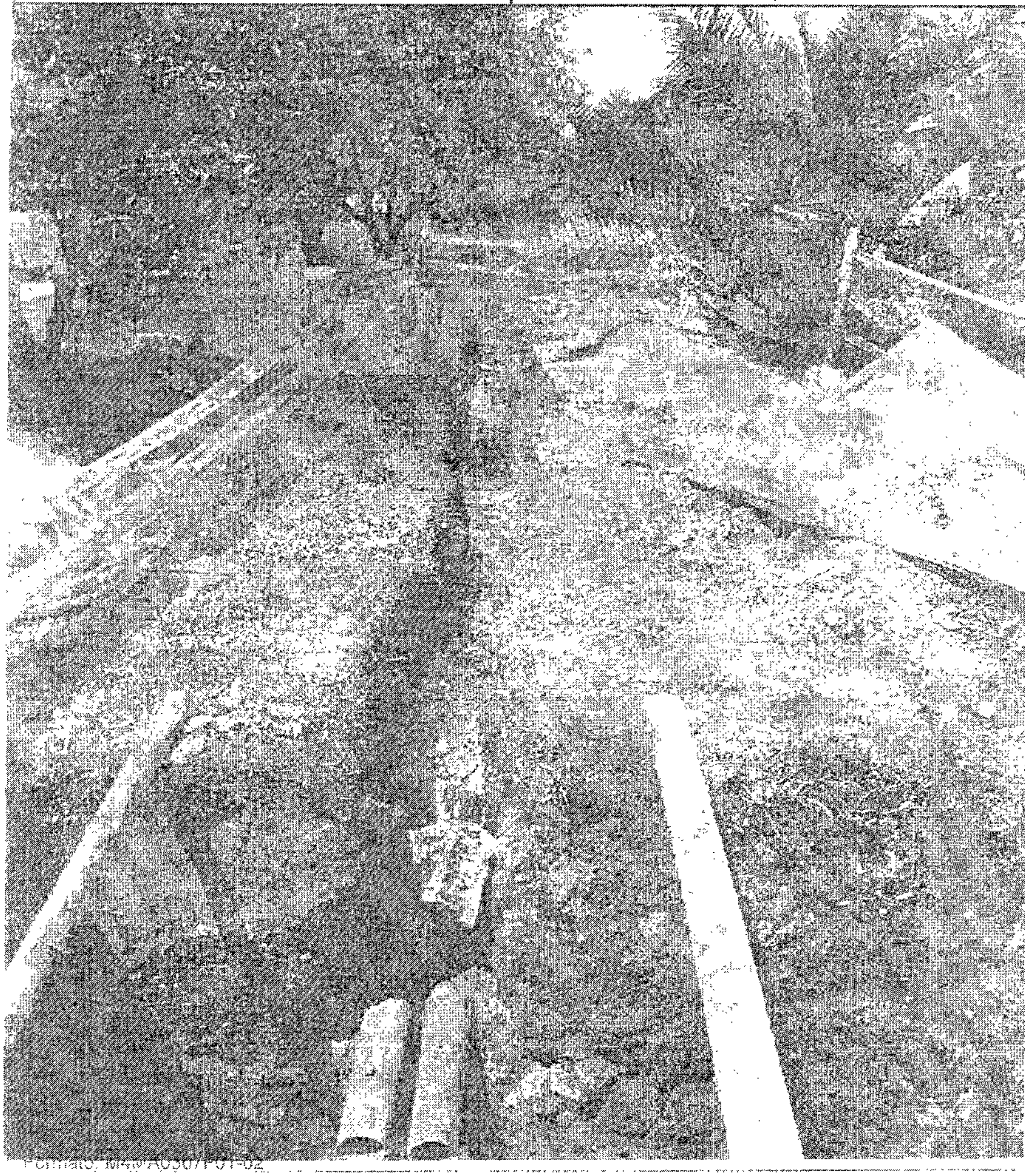

Formato; M4U/A0507/F01-02

VISITAS TECNICAS

GERENCIA CORPORATIVA DEL SISTEMA MAESTRO

DIRECCION RED MATRIZ ACUEDUCTO

NOMBRE DEL PROYECTO: **CRUCE POR EXPANSION REDES - MOVISTAR**	ENTIDAD: MOVISTAR
LOCALIZACION (Norte-Este) ó Dirección. AUTOPISTA NORTE POR CALLE 138	FECHA ELABORACIÓN : 5 JUNIO DE 2019
PROYECTO No.: N/A	RADICACIÓN No: N.A

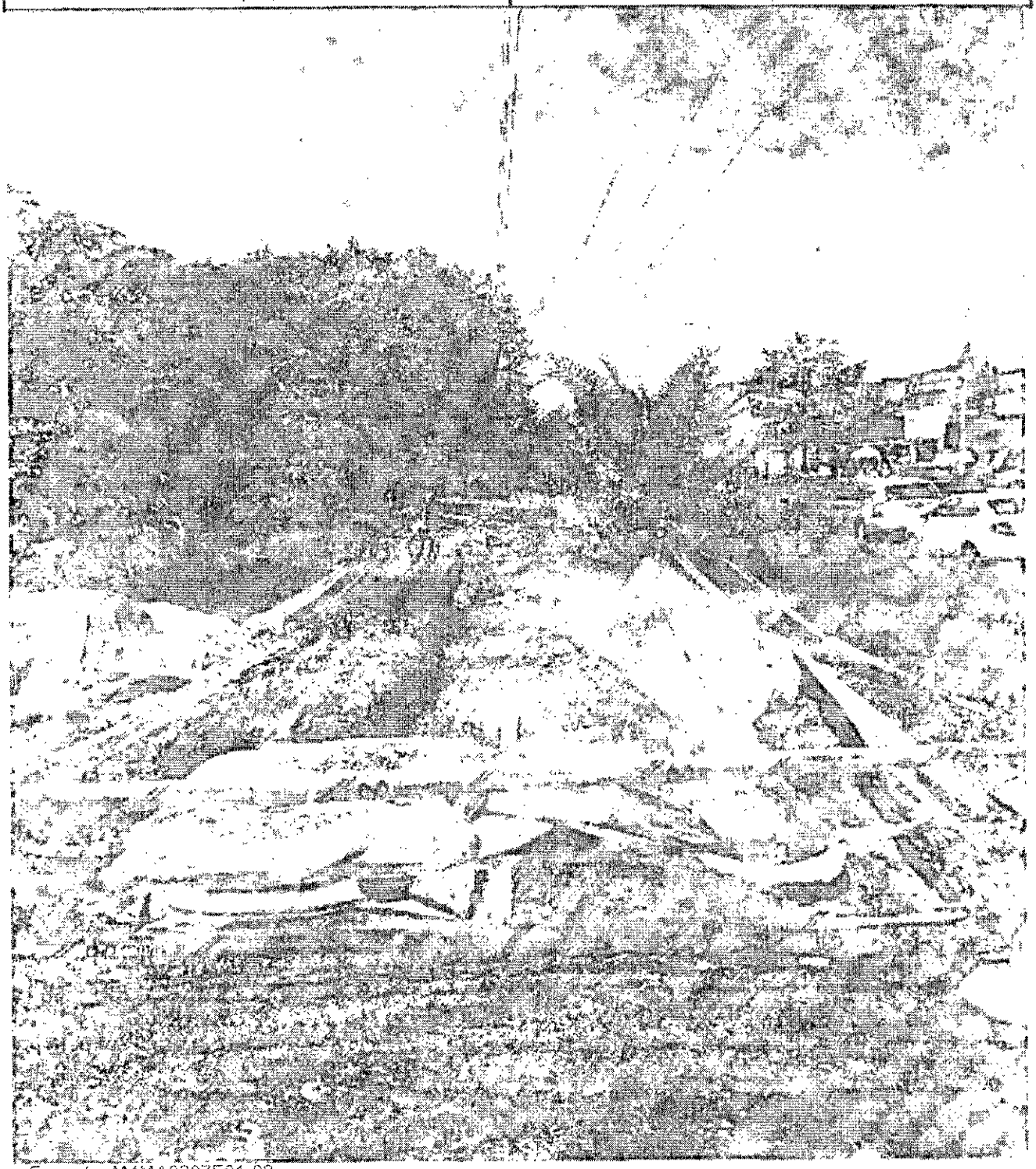

acueducto
AGUA ALCANTARILLADO Y ASEO DE BOGOTÁ

VISITAS TECNICAS

GERENCIA CORPORATIVA DEL SISTEMA MAESTRO

DIRECCION RED MATRIZ ACUEDUCTO

NOMBRE DEL PROYECTO: **CRUCE POR EXPANSION REDES - MOVISTAR**	ENTIDAD: MOVISTAR
LOCALIZACION (Norte-Este) ó Dirección. AUTOPISTA NORTE POR CALLE 138	FECHA ELABORACION : 5 JUNIO DE 2019
PROYECTO No : N/A	RADICACION No: N.A

VISITAS TECNICAS

GERENCIA CORPORATIVA DEL SISTEMA MAESTRO

DIRECCION RED MATRIZ ACUEDUCTO

NOMBRE DEL PROYECTO: **CRUCE POR EXPANSION REDES - MOVISTAR**	ENTIDAD: MOVISTAR
LOCALIZACIÓN (Norte-Este) ó Dirección. AUTOPISTA NORTE POR CALLE 138	FECHA ELABORACION : 5 JUNIO DE 2019
PROYECTO No.: N/A	RADICACION No: N,A

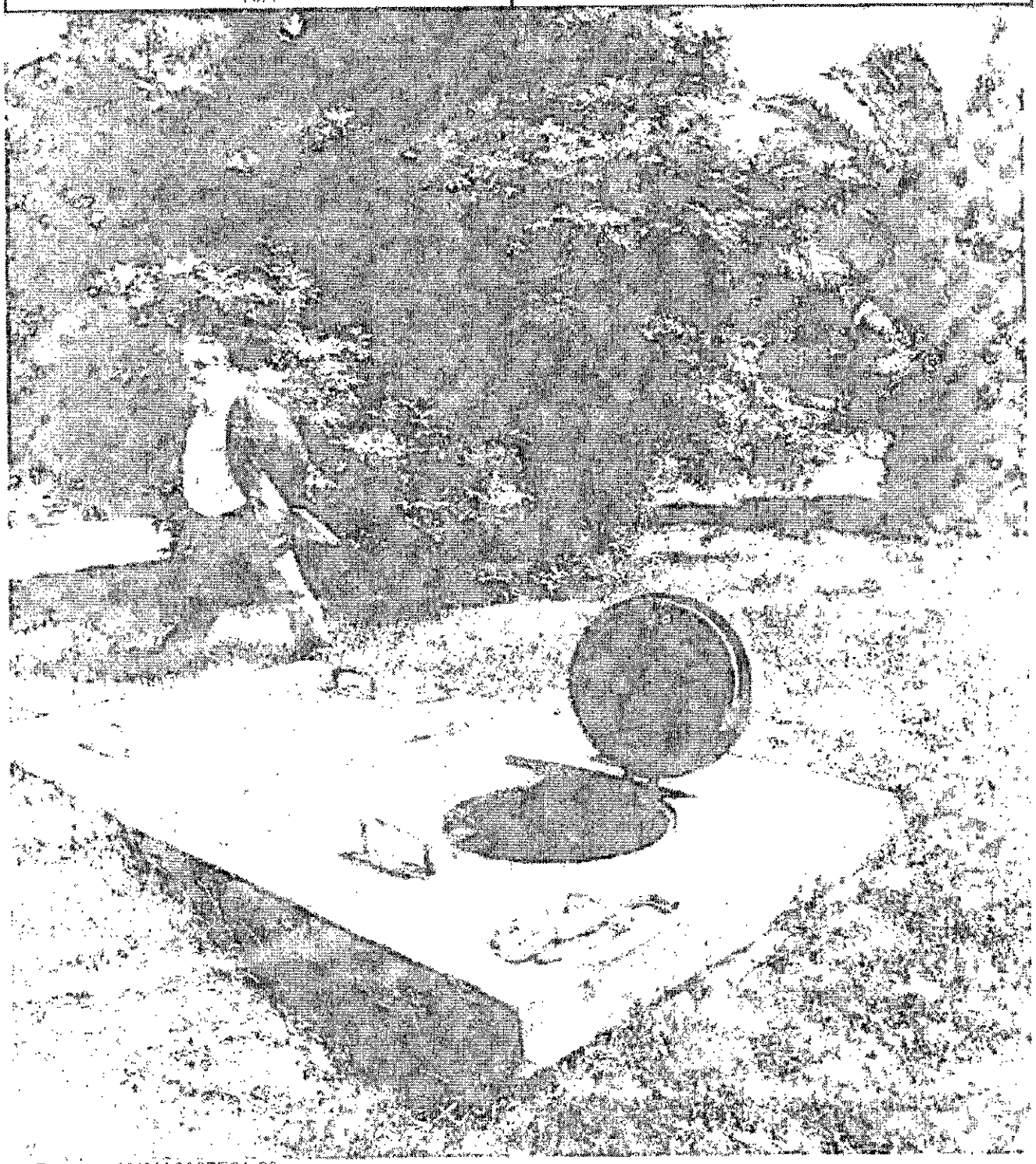

Formato: M4MA0307F01-02

acueducto
AGUA ALCANTARILLADO Y ASEO DE BOGOTÁ

VISITAS TECNICAS

GERENCIA CORPORATIVA DEL SISTEMA MAESTRO

DIRECCION RED MATRIZ ACUEDUCTO

NOMBRE DEL PROYECTO: **CRUCE POR EXPANSION REDES - MOVISTAR**	ENTIDAD: MOVISTAR
LOCALIZACIÓN (Norte-Este) ó Dirección. AUTOPISTA NORTE POR CALLE 138	FECHA ELABORACIÓN : 5 JUNIO DE 2019
PROYECTO No.: N/A	RADICACIÓN No: N,A

	VoBo/Recibido/Interventor
ELABORO Nombre: Hugo Alexander Gonzalez Firma Registro: Ingeniero 35467	REVISO Jefe de División Nombre: Firma Registro:

A= Aplica NA= No Aplica.

Formato: M4MA0307F01-02

acueducto
AGUA Y ALCANTARILLADO DE BOGOTA

LISTA DE ASISTENCIA

Nombre de evento o actividad: Verificación trabajos contratista Movistar respecto a línea matriz Ø 78"

Fecha: 5 Junio 2019

Hora inicio: 10:00 am – 11:00 am

Nombre del instructor: Hugo Alexander Gordillo

Lugar: Autopista Norte por calle 138 costado occidental

No	NOMBRE	REGISTRO / CÉDULA	ÁREA / ENTIDAD	E-MAIL	TELÉFONO	FIRMA
1	Eduardo Carrillo	80489959	Movistar	eduardo.carrillo@telefonica.com	3182704924	[firma]
2	Javier E. Ramírez R.	91237950	Movistar	jrrangel@cobra.com.co	3164706[illegible]	[firma]
3	Hugo Alexander Gordillo	33467	EAAB Red Matriz	hgordillo@acueducto.com.co	4962	[firma]
4						
5						
6						
7						
8						
9						
10						
11						
12						

COMITÉ OPERATIVO DE OBRAS DE INFRAESTRUCTURA DE SERVICIOS PÚBLICOS DEL DISTRITO CAPITAL
ACTA No. 970

REUNIÓN: **jueves 6 de junio de 2019**
LUGAR. **4° piso –Sala de Juntas IDU**
HORA: **8:30 a.m. – 10:35 a.m.**

ASISTENTES:

NOMBRE	ENTIDAD	TELÉFONO	
Álvaro Reinoso	IDU-DTAI	3445000	
Humberto González	SDM-GUPT	3649400	3005552393
José Francisco Campos Pachón	FDL MÁRTIRES		3124843948
Humberto Ramírez	UMV		3102813176
Gonzalo Cruz	SDP	3358000	
German García	ENEL CODENSA		
Carmen Rocío López	ETB		3057001932
Óscar Gabriel Moreno	EAAB ZONA 1	3447000 ext. 5378	3103324452
Juan Carlos López	EAAB ZONA 2		3118473304
Julio Cesar González	FDL CIUDAD BOLÍVAR		
José Ricardo Velasco	CLARO		3203476701

Orden del Día

1. LECTURA DEL ACTA ANTERIOR
2. SESION DE INTERVENCIONES

2.1 INTERVENCIÓN ALCALDÍA DE LOS MÁRTIRES

1. José Francisco Campos.

- Presenta inconvenientes para desarrollar contratos en supervisión de la malla vial con la SDM, dado que los PMT presentaron incorrecciones que obligó a rehacer diseños que la SDM está en la obligación de entregar, lo cual ha llevado a suspender el contrato. Humberto González representante de la SDM sobre los diseños aclara que la coordinación directa debe hacerse con el ingeniero Carbonell. Frente a los PMT la guía es el anexo 16, puede acercarse los días lunes a la sede de la SDM que allí se le asigna un profesional que lo guiará. Carmen Rocío López anota que no socializan los contratos antes de su ejecución. José Francisco Campos enviará correo con los CIV a intervenir.

2.2 INTERVENCIÓN ALCALDÍA DE CIUDAD BOLÍVAR.

1. Julio Cesar González.

- Se remitieron a Codensa dos radicados por parte de la interventoría Consorcio Bolívar que aún no han tenido respuesta. Germán García pide se le envíen estos dos radicados al correo para hablar con el área de Nuevas Conexiones, así: Gas Natural paz y salvos 194/2017 radicado 0100021346, no se ha tenido respuesta para liquidar el contrato. Para ETB 194/17 radicado 3220190003978 requiere paz y salvo. Al parecer hubo cambio de ingenieros. En cuanto a la aprobación de diseños presenta queja porque se presenta igual situación que en los Mártires por parte de la SDM.

2.3 INTERVENCIÓN DEL IDU

1. Álvaro Reinoso.

- Informa el envío de correo a Francisco Castiblanco Director de Apoyo Técnico de la EAAB sobre todos los casos pendientes con la ETB, con copia a las gerencias de zonas y directores. Se espera respuesta.

- Para EAAB zona 4, andén frente a calle 43B Sur No. 3-45 Este, queja de Juan Agustín Gacha porque rompieron y dejaron escombros. Pide que solucionen.
- Calle 92 por carrea 19 costado norte ARCHI Asociación Residentes Chicó, queja por hueco no se conoce de quien, pide a las ESPs revisar

2. Onisalba Segura.
- Reitera consulta por recuperación de carrera 9 por 23.
- Replica Avenida Las Villas por calle 127 intervención en plena vía.
- Insiste avenida Las Villas por calle 138 agilizar la recuperación.
- Informa que tema de la carrera 19A por 84, fue solucionado. Al igual que paz y salvos de la avenida General Santander.
- Juan Carlos López de la EAAB Zona 2 pide corredores de intervención a Liliana Riveros, contrato 1540/17 y a Claro el de 1257/17. José Ricardo Velasco solicita contenido de las comunicaciones.
- Para ETB, pide coordinar mesa con el ingeniero César Moreno para revisar el contrato 935/16 y definir si están atendidas las observaciones
- Para EAAB, se realizó intervención en carrera 16 por 33A. Pregunta si recuperaron y quien realizó dicha intervención.
- Para EAAB, daño en Avenida Las Villas por 147 en intersección que permite paso al éxito Óscar Moreno, representante de la EAAB, había informado del traslado al supervisor Gabriel Torres de Red Matriz
- Tema calle 128 entre avenida Boyacá y Avenida Las Villas fue enviado al chat. Hueco en la vía. Pide acelerar trabajos, no hay respuesta.
- Se remitió video de la calle 116 por 70H del cual no se conoce responsable. Pide colaboración.

2.4 INTERVENCIÓN DE LA ETB

1. Carmen Rocío López.
- Contrato 340 Alcaldía de Suba, informa que ya se iniciaron recorridos y por ende es pertinente cerrarlo.
- Contrato 103/18 Alcaldía de Chapinero, se iniciaron recorridos el día 6 de junio y por ende es pertinente cerrarlo.
- Contrato 935/16 Intervención del IDU, comunica que el 4 de junio se llevó a cabo una reunión en la cual se entregaron observaciones al contratista.
- Reitera caso JEP, ductos de Codensa en punta que pasan por cámara de ETB. Pide por favor se retire o lo pasen derecho. Germán García comparte contacto de Ricardo Cuffiño para que se coordinen pasos a seguir.
- Consulta por tema Edificio Messina. Óscar Moreno informa que ya se atendió y quedó arreglado. Se espera que el IDU recupere el espacio público.
- Carmen Rocío López coordinará con Óscar Moreno visitas técnicas a temas de la Zona 1.
- ZONA 1 Cámaras con filtración de aguas residuales en carrera 15 frente a final de placa 119-10 y carreras 67 y 68 por calle 169A. A la fecha está pendiente sin solución.
- ZONA 1 Carrera 19 No. 93-52/58, Edificio Messina, la cámara tiene las paredes derrumbadas. Se realizó visita conjunta con la EAAB, está a la espera de la reparación. pendiente reporte final
- ZONA 1 Calle 90 por 8, cámara colmatada. Al interior de la ETB se encontró que un registro fotográfico de Google Maps muestra intervención de la EAAB. Pide revisar y reparar. A la fecha está pendiente sin solución.
- ZONA 2. Insiste en solución a la filtración de aguas en cámara de ETB ubicada en la carrera 19C frente a final de placa 85-44, A la fecha está pendiente sin solución

- ZONA 2 Filtración de aguas residuales en calle 49 por carrera 25, se pasó por chat se envió correo y no se ha dado solución. Pide a la EAAB actuar. A la fecha está pendiente sin solución
- ZONA 2: ETB Hace entrega de la copia de la comunicación ECRGC-EOI-0636-19 radicada en el Acueducto, donde solicita la recuperación del espacio público una vez ETB retire el poste.
- Lo anterior, obedece a que el contrato de EAB 906 – 2016 realizó obras en la carrera 109 A X calle 65 dejando el poste en calzada por lo cual ETB se ve en la necesidad de retirarlo, quedando pendiente la recuperación del espacio público.
- ZONA 2: -Reitera Tema JEP Cr 7 x calle 63 filtración de agua en cámara de ETB, Solicita nuevamente visita conjunta. Juan Carlos López requirió correo para asistir EAAB, ETB y Codensa. A la fecha está pendiente sin solución.
- **ZONA 3**, en cámaras de ETB ubicadas en calle 24 por 69 costado norte y calle 25 por 69A se evidencia filtración de aguas residuales, entrega documento reiterando que se envió correo desde el 6 de mayo. Se solicita las acciones tendientes a mitigar dicha filtración. A la fecha está pendiente sin solución.
- **ZONA 2:** contrato 1206/17 calle 68 y 68 Bis entre carreras 98 y 98A "Consorcio Hidroaguas" van a hacer intervenciones, al realizar el inventario respectivo se encontraron cámaras de ETB soldadas, el contratista manifestó no realizarlo porque no tienen equipo de soldadura. Juan Carlos López hablará con coordinador. sin respuesta a la fecha. A la fecha está pendiente sin solución.
- **ZONA 3:** en calle 23 No. 103-10, se encuentra tema cámara de ETB con Filtración de Agua Potable, situación que impide impermeabilización. Entrega documento. A la fecha está pendiente sin solución.
- **ZONA 3:** Calle 25C No. 99-78, costado sudoccidental tubo roto. Entrega documento. A la fecha está pendiente sin reporte.
- **ZONA 3**, carrera 56 por calle 3 afectación canalización y cable de 900 pares, se realizó visita con la EAAB quedando pendiente desaguar cámara con el vactor, el cual será programado por la EAAB. A la fecha sigue pendiente solución.
- **ZONA 4**: ETB Hace entrega de la copia de la comunicación ECRGC-EOI-0992-19 radicada en el Acueducto, donde informa que en desarrollo de las obras del contrato EAB 922 – 2016 la EAAB, el 24 de abril de 2019 en la calle 41B Sur por carrera 41ejecutando excavaciones causó el derrumbe de una cámara y un armario telefónico. En la reconstrucción de la cámara instalaron un aro de acueducto, además se encontró sin tapa. En relación al armario, no instalaron el sistema puesta a tierra. se solicita el cambio de aro y colocación de la tapa de la cámara, la instalación del sistema puesta a tierra. Solicitar al contratista requerir a ETB para que mediante oficio solicite a ETB el seguimiento de las reparaciones por los daños ocasionados.
- **CODENSA** En calle 25 por 69 costado noroccidental, Salitre pasó ductos y afectó pared de cámaras. Se solicita la reparación respectiva.
- Calle 10 por 3 contrato 113/17 Codensa afectó canalización por ampliación y le quitó el espacio a la ETB. El contratista del Fondo de Desarrollo Local de la Candelaria hará la excavación, así que solicita visita conjunta. German García entrega contacto del funcionario de Codensa Juan Fernando Rodríguez.
- IDU calle 72 por carrera 9, intervención del IDU según Google Maps de mayo del 2015 realizando adecuación de andenes afectaron cámaras de ETB.
- cámara con paredes derrumbadas Cr 19 C No. 85-44, carrera 29 por calle 79 y en la calle 90 con carrera 8 se encontró una caja de paso doble y una cámara con paredes derrumbadas A la fecha está pendiente sin solución.

2.5 INTERVENCIÓN DE EAAB

1. Juan Carlos López.

- Sobre tema de postes en Engativá, indica que los funcionarios responsables del tema trataron de contactar a ETB pero no pudieron realizar la coordinación, al ya pasar por el sitio no regresan.
- Precisa que el Ingeniero Omar Cárdenas de la EAAB necesita conocer quien intervino en la calle 138 por Autonorte. Pide colaboración

2.6 INTERVENCIÓN DE LA UMV

1. Humberto Ramírez.
   - Calle 23b bis por carrera 82, agradece a Francisco Rodríguez de la Zona 3 la recuperación del espacio público.

2.7 INTERVENCIÓN DE CODENSA

1. Germán García
   - Calle 25 por 69, señala que se le dio traslado a la Unidad Operativa. Pide hacerle seguimiento.
   - Caso calle 10 por 3, la Alcaldía asume la responsabilidad del contratista de la Candelaria y solucionará.
   - Para Alcaldía de Chapinero, se tienen reuniones cada 8 días para contratos 90 y 91 pero no será posible avanzar porque no han radicado nada.
   - Indica que envió oficio de Tibabuyes para sacar la red de Planta de Tratamiento. No se ha dado respuesta con relación al sobrante de fresado
   - Para UMV, informa que se realiza un estudio con la Universidad de los Andes de material sobrante de la Unidad con el fin de mirar su factibilidad de uso para relleno. Se queda a espera de respuesta.
   - Para SDM, oficios de incumplimiento de PMT's aclara que son trabajos de terceros y que no son de la Empresa ENEL-Codensa. Enfatiza que vale esta retroalimentación para evitar estos trabajos con tinte de ilegalidad.
   - Para EAAB Zona 1, Codensa tiene reserva de andén y se encontraron intervenciones de la EAAB que no son de emergencia y pide se coordine y no se intervenga por la situación del desorden que se presenta.
   - Informa que en el próximo comité se harán exposición de proyectos del sector Norte de la ciudad.

Ing. Álvaro Reinoso Guerra
Presidente

Arq. Gonzalo Cruz Marín
Secretario Técnico

CODIGO:	FORMATO:	VERSION:	ALCALDÍA MAYOR DE BOGOTÁ D.C. Instituto Desarrollo Urbano
FO-IDU-051	LISTADO DE ASISTENCIA	2.0	

EVENTO Y/O TEMA:	Comite operativo de Obras de infraestructura	FECHA	Día	Mes	Año
			06	06	2019

HORA INICIAL:	8:00	HORA FINAL:		LUGAR:	UMV	Acta N° 970

No.	NOMBRES Y APELLIDOS	No. CEDULA	ENTIDAD Y/O DEPENDENCIA (SIGLA)	EXTENSIÓN	FIRMA	E-MAIL
1	Alvaro Reinoso G.	79505556	IDU	3428		alvaro.reinosa@idu.gov.co
2	Juan Carlos Lopez Rodriguez	79'806.415	EAAB 242	***		jlopez@acueducto.com.co
3	[illegible]	[illegible]	[illegible]			[illegible]
4	Jose Ricardo Velasco Pinzón	80062000	claro	3203476701		Jose.Velasco@claro.com.co
5	CARMEN ROCIO LOPEZ L		ETB	3057001932		carmen.lopez1@etb.com.co
6	Julio Cesar Gonzalez.	79955081	FDLCB	1069		jucsaring@gmail.com
7	LUIS HUMBERTO GONZALEZ H	6761805	SDM	7608		[illegible]
8	HUMBERTO RAMIREZ GOMEZ	1427301	UMV			humberto.ramirez@umv.gov.co
9	José Francisco Campos Pachón	79142122	FDLM	---		jose.campos@gobiernobogota.gov.co
10	Gonzalo Raul Cruz	19302890	SDP	8160	gcruz@sdp.gov.co	[illegible]
11	Oscar Gabriel Moreno	14112824	EAAB-ZI	5378		ogmoreno@acueducto.com.co
12						
13						
14						
15						
16						
17						
18						
19						
20						

Al suministrar la información solicitada en este formato, usted está autorizando el manejo de sus datos de acuerdo con la Política de Protección de Datos Personales del IDU que se encuentra publicada en www.idu.gov.co. Para consultas, rectificación, supresión o actualización de datos personales, comuníquese a través del correo electrónico atnciudadano@idu.gov.co. Lo anterior en cumplimiento de la Ley 1581 de 2012.

ALCALDÍA MAYOR
DE BOGOTÁ D.C.
SECRETARÍA DE PLANEACIÓN

COMITÉ OPERATIVO DE OBRAS DE INFRAESTRUCTURA DE SERVICIOS PÚBLICOS DEL DISTRITO CAPITAL
ACTA No. 969

REUNIÓN: **jueves 30 de mayo de 2019**
LUGAR. **8° piso –Sala de Juntas UMV**
HORA: **8:30 a.m. – 10:40 a.m.**

ASISTENTES:

NOMBRE	ENTIDAD	TELÉFONO	
Álvaro Reinoso	IDU-DTAI	3445000	
Onisalba Segura	IDU-DTM	3386660	3125872337
Martha Helena Silva	SDM-GUPT	3649400 ext.7218	
Humberto González	SDM-GUPT	3649400	3005552393
Jorge Medina	UMV		3124843948
Humberto Ramírez	UMV		3102813176
Gonzalo Cruz	SDP	3358000	
Jackeline Friede	SECRETARÍA DISTRITAL DE GOBIERNO	3387000	
Elizabeth Vanegas	SECRETARÍA DISTRITAL DE GOBIERNO	3387000	3043785491
Luisa Fernanda Patiño	SECRETARÍA DISTRITAL DE GOBIERNO		3163829959
Miguel A. González	GAS NATURAL	3485500	3184521868
Alejandro Hurtado	FDL SUBA		3002049473
Exmelin Hamid	FDL SUBA		3103142837
Jorge Abreo	FDL CHAPINERO		3229453218
Jorge Ojeda	FDL CHAPINERO		3002402338
Luis Enrique Gómez	MOVISTAR		3175733906
Carmen Rocío López	ETB		3057001932
Óscar Gabriel Moreno	EAAB Zona 1	3447000 ext. 5378	3103324452
Juan Carlos López	EAAB Zona 2		3118473304
Luis Francisco Rodríguez	EAAB Zona 3		3017810991
José Ricardo Velasco	CLARO		3203476701

Orden del Día

1. LECTURA DEL ACTA ANTERIOR
2. SESION DE INTERVENCIONES

2.1 INTERVENCIÓN DE LA SECRETARÍA DISTRITAL DE GOBIERNO

1. Jackeline Friede - Ingeniera para Inversión Desarrollo Local de Gobierno.
   - Informa sobre próximo evento a realizarse denominado "Feria de Conceptos de Servicios Públicos", motivado porque los FDL en inversión de recursos para malla vial y espacio público se presentan situaciones que demoran el recibimiento y liquidación de contratos, algunas por desconocimiento de los ingenieros de las FDL de las Alcaldías. La fecha para su realización será el 13 de junio para que presenten sus inquietudes. Para el efecto se envió memorando a las FDL para que separen los puntos específicos a tratar, y el sitio de ubicación es la Plaza de Artesanos. Solicita a las empresas de servicios públicos llevar Word que enseña el proceso para tener suficiente ilustración. La ingeniera Luisa Patiño será la encargada de la recepción de las novedades de las FDL.

2.2 INTERVENCIÓN ALCALDÍA DE SUBA

1. Alejandro Hurtado Palma.
   - Informa sobre los pliegos de Suba para los cuales se adelanta comunicación con las ESP's. Ya se envió el link a codensa para el tema de IDECA. La Empresa tiene reserva 2 tramos viales CIV 11009450 UPZ 28 Suba Rincón calle 128, como hay uno más urgente ya se solicitó el levantamiento de la reserva por parte de Codensa desde hace 15 días.

- Con ETB, el 26 de febrero se cumplió solicitud de Ivonne Astrid, de acompañamiento y supervisión de redes. Carrera 92 entre 147 y 151 está detenido el contrato 340 2018 de vías por la zona de calzada. Se requiere coordinación. Carmen Rocío López hará traslado de la inquietud a Ivonne Astrid.
- Con la empresa de EAAB se adelantan recorridos por parte de la Empresa y se entregarán tuberías y hará el cambio de redes y se dejaron unos 40 segmentos viales con las ya existentes.
- Pide que quede en el anexo técnico los procedimientos y puntos a tener en cuenta para que desde el inicio se conozca cómo se puede realizar el acta final para liquidar los contratos.

2.3 INTERVENCIÓN ALCALDÍA DE CHAPINERO.

1. Jorge Abreo.

- Informa sobre contratos 90 y 91 de 2018: se hará conocer la trazabilidad de radicados, se establecen compromisos con Codensaa, se realizaron visitas a campo se adelantó la solicitud a IDECA falta la solicitud de delegado para el proyecto.
- Para ETB, contratos 103 de 2018 falta que se nombre de la persona para visita técnica. Carmen Rocío López programará visita.
- Nuevamente deja lista de segmentos viales a intervenir porque las entidades se han adelantado a hacerlo. Martha Silva pide cita y coordina tema de contrato de estudios y diseños de 2018 y la empresa EAAB pide revisión a todas las redes con cámara de televisión. Juan Carlos López de la EAAB aclara que es importante para el FDL y para la Empresa para que en el momento de entrega de obra, se haya incluido dentro de los estudios y diseños la situación de las redes.
- Comunica que procedimiento ETB, Gas Natural e IDECA fueron incluidos en el proceso de información.

2.4 INTERVENCIÓN DEL IDU

1. Álvaro Reinoso.

- Consulta a EAAB Zona 3 sobre tema en comité anterior, carrera 100 por 24F, conectaron a las aguas lluvias las aguas negras y cuando llueve se devuelven las aguas. Luis Francisco Rodríguez hará consulta al interior de la Empresa.

2. Onisalba Segura.

- Consulta por recuperación de carrera 9 por 23. Álvaro Reinoso refiere que recuperaron calzada, volvieron a hacer andén, pero quedaron diferentes, por lo tanto, deberán volver a recuperar.
- Reitera Avenida Las Villas por calle 127 intervención en plena vía.
- Insiste avenida Las Villas por calle 138 agilizar la recuperación.
- Informa que tema de la carrera 19A por 84, fue solucionado. Al igual que paz y salvos de la avenida General Santander.
- Juan Carlos López de la EAAB Zona 2 pide corredores de intervención a Liliana Riveros, contrato 1540/17 y a Claro el de 1257/17. José Ricardo Velasco solicita contenido de las comunicaciones.
- Para ETB, pide coordinar mesa con el ingeniero César Moreno para revisar el contrato 935/16 y definir si están atendidas las observaciones
- Para EAAB, se realizó intervención en carrera 16 por 33A. Pregunta si recuperaron y quien realizó dicha intervención.
- Para EAAB, tema enviado al chat daño en Avenida Las Villas por 147 en intersección que permite paso al éxito Óscar Moreno, representante de la EAAB, había informado del traslado al supervisor Gabriel Torres de Red Matriz
- Tema calle 128 entre avenida Boyacá y Avenida Las Villas fue enviado al chat. Hueco en la vía. Pide acelerar trabajos, no hay respuesta.
- Se remitió video de la calle 116 por 70H del cual no se conoce responsable. Pide colaboración.
- Informa que caso de la avenida circunvalar por calle 53 ya fue atendido.

2.5 INTERVENCIÓN DE LA ETB

1. Carmen Rocío López.

EAAB

- **ZONA 1** Cámaras con filtración de aguas residuales en **carrera** 15 frente a final de placa 119-10 y carreras 67 y 68 por calle 169A. **A la fecha está pendiente sin solución.**
- **ZONA 1** Carrera 19 No. 93-52/58, Edificio Messina, la cámara tiene las paredes derrumbadas. Se realizó visita conjunta con la EAAB, está a la espera de la reparación. **pendiente reporte final**
- **ZONA 1** Calle 90 por 8, cámara colmatada. Al interior de la ETB se encontró que un registro fotográfico de Google Maps muestra intervención de la EAAB. Pide revisar y reparar. **A la fecha está pendiente sin solución.**
- **ZONA 2.** Insiste en solución a la filtración de aguas en cámara de ETB ubicada en la carrera 19C frente a final de placa 85-44, **A la fecha está pendiente sin solución**
- **ZONA 2** Filtración de aguas residuales en calle 49 por carrera 25, se pasó por chat se envió correo y no se ha dado solución. Pide a la EAAB actuar. **A la fecha está pendiente sin solución**
- **ZONA 2:** ETB Hace entrega de la copia de la comunicación ECRGC-EOI-0636-19 radicada en el Acueducto, donde solicita la recuperación del espacio público una vez ETB retire el poste. Lo anterior, obedece a que el contrato de EAB 906 – 2016 realizó obras en la carrera 109 A X Calle 65 dejando el poste en calzada por lo cual ET B se ve en la necesidad de retirarlo, quedando pendiente la recuperación del espacio público.
- **ZONA 2:** -Reitera Tema JEP Cr 7 x calle 63 filtración de agua en cámara de ETB se revisó la inundación y no se presenta por nivel freático es porque viene tubería de Codensa tiene dos entradas o salida en punta, pide se cierre para controlar el paso del agua. Solicitó nuevamente visita conjunta. Juan Carlos López requirió correo para asistir EAAB, ETB y Codensa. **A la fecha está pendiente sin solución.**
- **ZONA 3**, en cámaras de ETB ubicadas en calle 24 por 69 costado norte y calle 25 por 69A se evidencia filtración de aguas residuales, entrega documento reiterando que se envió correo desde el 6 de mayo. Se solicita las acciones tendientes a mitigar dicha filtración. **A la fecha está pendiente sin solución**
- **ZONA 3:** contrato 1206/17 calle 68 y 68 Bis entre carreras 98 y 98A "Consorcio Hidroaguas" van a hacer intervenciones, al realizar el inventario respectivo se encontraron cámaras de ETB soldadas, el contratista manifestó no realizarlo porque no tienen equipo de soldadura. Juan Carlos López hablará con coordinador. sin respuesta a la fecha. **A la fecha está pendiente sin solución**
- **ZONA 3:** en calle 23 No. 103-10, se encuentra tema cámara de ETB con Filtración de Agua Potable, situación que impide impermeabilización. Entrega documento. **A la fecha está pendiente sin solución.**
- **ZONA 3:** Calle 25C No. 99-78, costado sudoccidental tubo roto. Entrega documento. **A la fecha está pendiente sin reporte**
- **ZONA 3**, carrera 56 por calle 3 afectación canalización y cable de 900 pares, se realizó visita con la EAAB quedando pendiente desaguar cámara con el vactor, el cual será programado por la EAAB. **A la fecha sigue pendiente solución.**
- **ZONA 4**: ETB Hace entrega de la copia de la comunicación ECRGC-EOI-0992-19 radicada en el Acueducto, donde informa que en desarrollo de las obras del contrato EAB 922 – 2016 la EAAB, el 24 de abril de 2019 en la calle 41B Sur por carrera 41ejecutando excavaciones causó el derrumbe de una cámara y un armario telefónico. En la reconstrucción de la cámara instalaron un aro de acueducto, además se encontró sin tapa. En relación al armario, no instalaron el sistema puesta a tierra. se solicita el cambio de aro y colocación de la tapa de la cámara, la instalación

del sistema puesta a tierra. Solicitar al contratista requerir a ETB para que mediante oficio solicite a ETB el seguimiento de las reparaciones por los daños ocasionados.

- **CODENSA**
- En calle 25 por 69 costado noroccidental, Salitre pasó ductos y afectó pared de cámaras. Se solicita la reparación respectiva.
- Calle 10 por 3 contrato 113/17 Codensa afectó canalización por ampliación y le quitó el espacio a la ETB. El contratista del Fondo de Desarrollo Local de la Candelaria hará la excavación, así que solicita visita conjunta. German García entrega contacto del funcionario de Codensa Juan Fernando Rodríguez.
- IDU calle 72 por carrera 9, intervención del IDU según Google Maps de mayo del 2015 realizando adecuación de andenes afectaron cámaras de ETB.
- cámara con paredes derrumbadas Cr 19 C No. 85-44, carrera 29 por calle 79 y en la calle 90 con Cr 8 se encontró una caja de paso doble y una cámara con paredes derrumbadas A **la fecha está pendiente sin solución**

2.6 INTERVENCIÓN DE EAAB

1. Juan Carlos López.
   - Precisa que el Ing. Omar Cárdenas de la EAAB necesita conocer quien intervino en la calle 138 por Autonorte. Pide colaboración

2.7 INTERVENCIÓN DE LA UMV

1. Humberto Ramírez.
   - Calle 113 por carrera 63 y 64 CIV 11011438, el Ing. Hernán Alaguna pide que la empresa acueducto visite y verifique pozo colmatado Oscar Moreno se pondrá en contacto con Hernán Alaguna.
   - Sobre tema de Onisalba Segura en calle 128 por avenida Boyacá y las Villa las UMV adelantó mantenimiento en calzada. Se encontraron daños porque la EAAB intervino y no ha terminado arreglos. La UMV tenía programada la demarcación horizontal.
   - Sobre el tema relacionado con las intervenciones que requieren ejecutar las ESPs, sobre segmentos viales reservados previamente por la UMV, se solicita evaluar si el contacto se puede hacer vía correo electrónico para garantizar rapidez en el intercambio de información y levantar acta de reunión entre los funcionarios de las empresas como registro de las actividades a realizar. Esta acta debe ser remitida, vía correo electrónico, al grupo de Licencias de Excavación para lo de su competencia.

2.8 INTERVENCIÓN DE CLARO

1. Jose Ricardo Velasco.
   - PMT calle 10 por 9 fue negado por el IDU, consulta razón. Álvaro Reinoso explica que ese sector no ha sido entregado como espacio público al Distrito por parte de los constructores.

2.9 INTERVENCIÓN DE GAS NATURAL

1. Miguel Ángel González.
   - Manifiesta que en calle 12 por avenida Boyacá en el separador central se presenta olor a gas. Se realizaron pruebas y parece que es filtración de una estación de gasolina. Se trata de gas metano. Álvaro Reinoso pide reportar el caso por competencia a la Secretaría Distrital de Ambiente.

2.10 INTERVENCIÓN DE SDM

1. Marta Helena Silva.
   - Presenta al Ing. Humberto González quien será el nuevo representante de la SDM para el comité. Humberto González entrega datos de contacto.

- Para Claro, recuerda que firmas actualizadas no han sido entregadas. La responsable de firma sigue siendo la Ing. Carmen Valderrama. José Ricardo Velasco pide se envíe al correo la solicitud para oficializar.

Ing. Álvaro Reinoso Guerra
Presidente

Arq. Gonzalo Cruz Marín
Secretario Técnico

ALCALDÍA MAYOR DE BOGOTÁ D.C.
PLANEACIÓN
Secretaría de Planeación

REGISTRO DE ASISTENTES A EVENTO DE PARTICIPACIÓN
M-FO-049
DIRECCIÓN DE PARTICIPACIÓN Y COMUNICACIÓN PARA LA PLANEACIÓN

COMITÉ OPERATIVO DE OBRAS DE INFRAESTRUCTURA DE SERVICIOS PÚBLICOS DEL DISTRITO CAPITAL

Acta Nº 969

Fecha Día 30 Mes 05 Año 2019 Lugar del evento: Sala Juntas 4o Piso IDU

Nº	Nombre	Entidad o Empresa	Cargo	Teléfono	Celular	Correo Electrónico	Firma
1	Alvaro Reinoso	IDU	Profesional	3386660	3118196906	alvaro.reinoso@idu.gov.co	[firma]
2	Juan Carlos Lopez R	EAAB Zona 2	Delegado	3447000	3118473304	jlopezr@acueducto	[firma]
3	Onisalba Segura	IDU-DTM	Profesional	3386660	3125872337	onisalba.segura@idu.gov.co	[firma]
4	Carmen Rocio Lopez	ETB-GRD	Profes I	2422762	3057001932	carmen.lopezl@etb.com.co	[firma]
5	Alejandro Hurtado Palma	FDL Suba	Profesional		3002049473	dahurtadop1@gmail.com	[firma]
6	Miguel Angel Gonzalez	Gas Natural	Coor. Mtto Red	—	3184528826	mgonzalezpi@grupovanti.com	[firma]
7	Joao Ricardo Velasco	Claro	Interventor		3203476701	joao.velasco@claro.com.co	[firma]
8	Elizabeth Vanegas	SDG-DGDL	Profe E	3387000	3043785491	ana.vanegas@gobierno	[firma]
9	Jacqueline Arevalo	SDG-DGDL	Ingeniera	3387000		jacqueline.villa@	[firma]
10	Luisa Fernanda Patiño	SDG-DGDL	Con. social	3163829857		luisa.patino@gobiernobog	[firma]
11	Luis Enrique Gómez	Movistar	Prof. Mtto PE	3175933706		luisenrique.gomez@telefonica.com	[firma]
12	Luis Fco Rodriguez	EAAB-ESP	Coor. NVZ3	3017810991		lrodriguezb@acueducto.com.co	[firma]
13	Jorge Medina Reina	UMV	Contratista	3124812948		jorge.medina@umv.gov.co	[firma]
14	Humberto Ramirez	UMV	Delegado		3102813116	humberto.ramirez@umv.gov.co	[firma]
15	Exmelin Hamid L	FDLU-Infra	Ing. Apoyo	3103142837		ing.lemustranco@gmail	[firma]
16	Jorge Ojeda Ojeda	FDL Chapinero	Profesional Apoyo	3002402338		jorge.ojeda@gobiernobogota.gov.co	[firma]
17	Jorge Abreo Reyes	FDL-Chapinero	Profesional	3794533718		jorge.abreo@gobiernobogota.gov.co	Jorge A
18	Oscar Gabriel Moreno	EAAB-Z1	Profesional	3447000 5378	3103324452	ogmoreno@acueducto.gov.co	[firma]
19	Martha Helena Silva	SDM-SPMT	Profesional	3649400	ext 7216	mhsilva@movilidadbogota.gov.co	[firma]
20	Humberto Gonzalez	SDM-SPMT	Prof.		3005552393 / ext 3649400	hgonzalez@movilidadbogota.gov.co	
21	Gonzalo Cruz	SDP	Prof. Esp.	3358000		gcruz@sdp.gov.co	[firma]

Empresa de Telecomunicaciones de Bogotá S. A. ESP.
Carrera 8 No 20 – 70 Piso 1 Oficina de Correspondencia ETB
Conmutador: 242 2000 Código Postal Bogotá 110311
NIT. 899.999.115-8

Acta No: 969

ECRGC EOI 0992 2019

AL CONTESTAR POR FAVOR CITE ESTE CONSECUTIVO

Bogotá,

Ingeniero
Javier Eduardo Vega Vega
División Servicio Alcantarillado Zona 4
Empresa de Acueducto de Bogotá
Avenida Calle 24 No. 37 - 15
Bogotá D.C.

Asunto: Contrato EAB 922 - 2016.

Referencia: Solicitud de reparación infraestructura ETB afectada en la Calle 41 B Sur X Carrera 1 A. Barrio San Martín de Loba.

Respetado Ingeniero:

De manera atenta se anexa al presente oficio el formato de reporte de novedades al Comité Operativo de obras de infraestructura de servicios públicos del Distrito Capital, en el que se informa afectación de la infraestructura de ETB en la Calle 41 B Sur X Carrera 1 A por obras del contrato EAB 922 – 2016.

Agradezco su apoyo con el fin de que las solicitudes indicadas en el mencionado formato sean atendidas por el proyecto.

Cordialmente,

PEDRO IGNACIO JAIMES MERCHAN
Equipo Obras de Infraestructura

Anexo: Un (1) folio
Elaboró: Juan Fernando Jiménez Tarazona - Equipo Obras de Infraestructura 28/05/2019
NI. SIN Archivo: Contrato EAB 0922- 2016

Código			FORMATO	
05.1-05.1.2-F-078-v.1			Formato de Reporte de Novedades al Comité Operativo de Obras de Infraestructura de Servicios Públicos del Distrito Capital	eTb
Fecha de emisión				
19	03	2019		

Elaborado por:	Revisado por:	Aprobado por:
Germán Rodrigo González - Ingeniero I Giovanni Sacristán - Profesional I Gerencia Red de Distribución _Equipo Gestión y Control	Germán Rodrigo González - Ingeniero I William Puerto Corredor - Ingeniero I	César Augusto Quintero Giraldo – Gerente Gerencia Red de Distribución Iván Mauricio Montenegro - Gerente Gerencia Red Central

Fecha de Solicitud: 28 de mayo de 2019

Dirección: Calle 41 B Sur X Carrera 1 A

Solicitante: Juan Fernando Jiménez T.

Entidad Destino: Empresa de Acueducto de Bogotá

Área del Solicitante: Equipo Obras de Infraestructura

Localidad: San Cristóbal

Sentido Vial: N/A

Descripción de la solicitud:

Antecedentes: De acuerdo a seguimiento de obra del 24 de abril de 2019 en la Calle 41 B Sur X Carrera 1 A, se encontró personal Contratista de la Empresa de Acueducto de Bogotá, ejecutando excavaciones por el contrato EAB 922 de 2016.

Como resultado de la excavación se derrumbó una cámara telefónica y se cayó el armario telefónico de ETB del distrito 28056, conforme a lo anterior se le enviaron al Contratista (Consorcio Redes Zona 4 MV) las especificaciones de las canalizaciones de ETB para que fueran reconstruidas y se le solicitó informar cuando estuviera realizando las reparaciones para el seguimiento correspondiente.

Solicitud a la EAB:

ETB no ha recibido comunicación del Consorcio Redes Zona 4 MV informando sobre el avance de las reparaciones, no obstante, se han realizado algunos recorridos por la obra en los cuales se han encontrado las siguientes observaciones, que se solicita a EAB corregir:

1. Instalar el sistema de puesta a tierra del armario que se cayó, esto debe hacerse antes de fundir el andén.
2. Cambiar el aro metálico de la tapa de la cámara que reconstruyó el contratista porque tiene marcación de acueducto y el de la tapa de la cámara que se derrumbó por la obra era de ETB.
3. Requerir al contratista para que se contacte con ETB mediante oficio radicado en las oficinas de correspondencia, ubicadas en la carrera 8 No. 20 – 70, para realizar el seguimiento a las reparaciones por daños ocasionados por las obras del contrato EAB 922 de 2016.

Código	FORMATO	
05.1-05.1.2-F-078-v.1	Formato de Reporte de Novedades al Comité Operativo de Obras de Infraestructura de Servicios Públicos del Distrito Capital	eTb
Fecha de emisión		
19 / 03 / 2019		

Elaborado por:	Revisado por:	Aprobado por:
Germán Rodrigo González - Ingeniero I Giovanni Sacristán - Profesional I Gerencia Red de Distribución _Equipo Gestión y Control	Germán Rodrigo González - Ingeniero I William Puerto Corredor - Ingeniero I	César Augusto Quintero Giraldo – Gerente Gerencia Red de Distribución Iván Mauricio Montenegro - Gerente Gerencia Red Central

1. Registro Fotográfico del 24 de abril de 2019 con el armario de ETB, Distrito 28056, de la Calle 41 B Sur X Carrera 1 A caído por las excavaciones del contrato EAB 922 – 2016

2. Registro fotográfico del 21 de mayo de 2019 con armario, Distrito 28056 reubicado, al que se solicita instalar sistema de puesta a tierra y cámara telefónica reconstruida a la que se solicita realizarle el cambo de aro metálico.

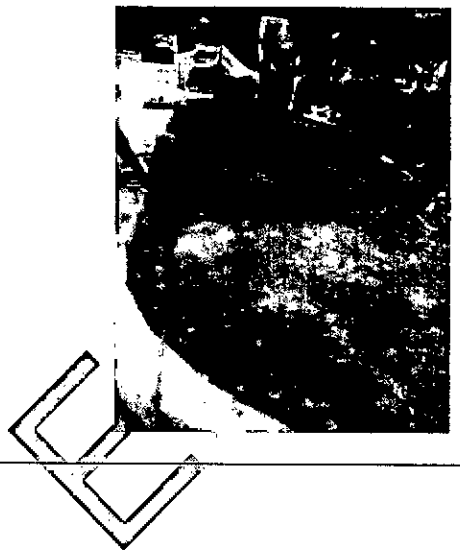

3. Registro fotográfico del 21 de mayo de 2019 con tapa de cámara de ETB reconstruida por el Contratista con aro de EAB que se solicita cambiar por aro ETB.

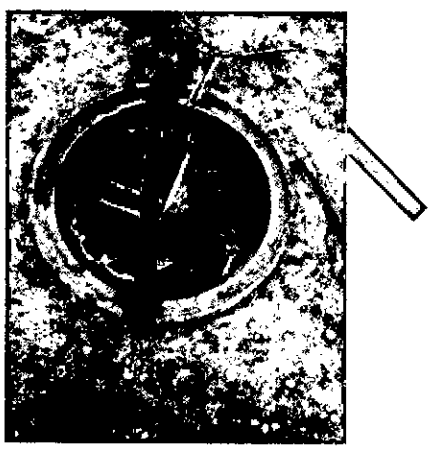

Espacio para uso exclusivo del delegado ETB:

Fecha de radicación al comité / entidad: _____ **Consecutivo #:** _____

Control de cambios:

Versión	Descripción del Cambio	Fecha del Cambio

COMITÉ OPERATIVO DE OBRAS DE INFRAESTRUCTURA DE SERVICIOS PÚBLICOS DEL DISTRITO CAPITAL
ACTA No. 968

REUNIÓN: **jueves 16 de mayo de 2019**
LUGAR. **7° piso –Sala de Juntas UMV**
HORA: **8:30 a.m. – 10:15 a.m.**

ASISTENTES:

NOMBRE	ENTIDAD	TELÉFONO	
Álvaro Reinoso	IDU-DTAI	3445000	
Humberto Ramírez	UMV		3102813176
Marco Hernández	FDLKENNEDY		3017862804
Gonzalo Cruz	SDP	3358000	3184521868
Miguel A. González	GAS NATURAL		3188528826
Germán García	ENEL-CODENSA		3012773515
Carmen Rocío López	ETB		3057001932
Óscar Gabriel Moreno	EAAB ZONA 1	3447000 ext. 5378	3103324452
Juan Carlos López	EAAB ZONA 2	3447000	3118473304
Luis Francisco Rodríguez	EAAB ZONA 3		301781091
Hugo Larrota	EAAB ZONA 4	3447000 ext. 5647	3016605571
Javier Patiño	EAAB ZONA 5	3447000 ext. 5378	3103324452

Orden del Día

1. LECTURA DEL ACTA ANTERIOR
2. SESION DE INTERVENCIONES

2.1 INTERVENCIÓN ALCALDÍA DE KENNEDY

1. Marco Antonio Hernández

- Informa sobre tres contratos de mantenimiento y construcción de malla vial, inconvenientes con la EAAB presentados en algunos segmentos, expresa que ya fueron superados. Tema de rotura de tubo por contratista en el Barrio Bertha Hernández de Ospina Pérez Roma II, ya se elaboró oficio y se pidió visita.
- Se verifican segmentos para inicio contratos 255 y 256 ambos de 2018, mantenimiento malla vial.
- Sobre formulación 2019 comunica ya se envió listado a las ESPs y al IDU solicitando la reserva. Entrega número de radicados CIV formulación 2019, todos de 5 de febrero, así Codensa 20195820025391, EETB 201295880025491, EAAB 20195820024871 y Gas Natural 20195820025271.
- Javier Patiño manifiesta que se avanza la segunda fase de alcantarillado en Kennedy porque ya se tiene respuesta IDU.
- Marco Hernández trae al comité nuevamente el caso de la Universidad Pública de Kennedy, comentando que le fue dado ya el servicio de gas natural, pero faltan las restantes ESPs. Hace un recuento para los asistentes que no conocen bien este tema y su construcción en el lote San Ignacio.

2.2 INTERVENCIÓN DEL IDU

1. Álvaro Reinoso.

- Pregunta por caso traído al comité anterior por Lyda Astrid Gallo de la Dirección de Mantenimiento del Subsistema de Transporte sobre adecuación paraderos SITP. Hugo Larrota informa que le fue pasado a Edgar Quiroz supervisor contrato EAAB. Quien tiene los planos de los segmentos viales que intervienen.
- Consulta a la EAAB caso carrera 28A No. 49A -11, acometida de acueducto sin recuperar. Juan Carlos López señala que pasó los requerimientos a Carlos Alberto Jaime Aguirre y no han dado respuesta.
- Reitera casos calle 22D Bis No. 113A – 17 Fontibón, no han recuperado. Diagonal 25C Sur No. 5A-09, falta arreglo del espacio público y cargues.
- Caso carrera 100 No. 24F-22, conectaron a las aguas lluvias las aguas negras y cuando llueve se devuelven las aguas. Luis Francisco Rodríguez hará revisión.

2. Onisalba Segura.

- Consulta por recuperación de carrera 9 por 23. Álvaro Reinoso refiere que recuperaron calzada, volvieron a hacer andén, pero quedaron diferentes, por lo tanto, deberán volver a recuperar.
- Reitera Avenida Las Villas por calle 127 intervención en plena vía.
- Insiste avenida Las Villas por calle 138 agilizar la recuperación.
- Tema tratado en comités anteriores sumidero roto en carrera 19A No. 84-82 que puede generar accidente.
- Solicitud de paz y salvos a todas las ESP's del contrato 1257/17 con los siguientes radicados OF.1114-CONT-12572017, para Codensa el 02342148. Para EAAB OF.1112-CONT-E2019-019405. Para Gas Natural, OF.1113-CONT-0100021391. Para Claro, OF.1114-CONT-2019-N001-E036137. Para Movistar OF.1115-CONT-20190000011365. Para Colombia Móvil OF.1116-CONT sin número. Para ETB OF.1117-CONT-22019004802. Se dieron respuestas parciales se espera respuesta definitiva.
- Para EAAB Zona 3, avenida General Santander, por detrás de C.C Centro Mayor, se solicita nuevamente colaboración a la EAAB para pilotaje.

2.3 INTERVENCIÓN DE LA ETB

1. Carmen Rocío López.

- Informa que tema contrato 1285/18 reconstrucción de dos cámaras de ETB ya fue solucionado.
- Para Codensa en calle 25 por 69 costado noroccidental, Salitre Codensa pasó ductos y afectó pared de cámaras.
- Calle 10 por 3 contrato 113/17 Codensa afectó canalización por ampliación y le quitó el espacio a la ETB. El contratista del Fondo de Desarrollo Local de la Candelaria hará la excavación, así que solicita visita conjunta. German García entrega contacto del funcionario de Codensa Juan Fernando Rodríguez.
- Para EAAB zona 3, calle 24 por 69 costado norte en cámara de ETB presencia de aguas residuales, entrega documento, se envió correo desde el 6 de mayo. Igualmente, en calle 25 por 69A, también presencia de aguas residuales en cámara de ETB.
- Para EAAB zona 3 contrato 1206/17 calle 68 y 68 Bis entre carreras 98 y 98A "Consorcio Hidroaguas" van a hacer intervenciones, hay cámaras de la ETB soldadas el acceso, los de la EAAB no van porque no tienen equipo de soldadura. Juan Carlos López hablará con coordinador.
- Carrera 19 No. 93-52/58, Edificio Messina, la cámara tiene las paredes derrumbadas. Álvaro Reinoso explica que la situación y manejo que se le ha dado al caso, al parecer no se tiene claridad quien tuvo la culpa.

- Reitera a EAAB Zona 3, calle 23 No. 103-10, tema Filtración de Agua Potable en cámara de ETB, situación que impide impermeabilización. Entrega documento.
- Para la EAAB Zona 3. Calle 25C No. 99-78, costado sudoccidental tubo roto. Entrega documento.
- Insiste en solución a tema filtración de cámaras de ETB en las siguientes direcciones carrera 19C frente a final de placa 85-44, carrera 15 frente a final de placa 119-10 y carreras 67 y 68 por calle 169A.
- Filtración de aguas residuales en calle 49 por carrera 25, se pasó por chat se envió correo y no se ha dado solución. Pide a la EAAB actuar.
- Reitera Tema JEP se revisó la inundación y no se presenta por nivel freático es porque viene tubería de Codensa tiene dos entradas o salida en punta, pide se cierre para controlar el paso del agua. Pide nuevamente visita conjunta. Juan Carlos López pide se envíe correo para asistir EAAB, ETB y Codensa.
- Afectación cámara en carrera 9 por 54A pide que la EAAB repare porque afectaron pared, contratista de la Alcaldía de Chapinero contrato 103/18 requiere avanzar obra y no ha podido. Enviará registro fotográfico.
- Cámara de ETB fuga constante de agua en cámara en carrera 29 por calle 79, busca coordinar apertura de cámara. Álvaro Bernal enviará personal para arreglar
- Para EAAB Zona 3, carrera 56 por calle 3 y carrera 5 por 119 – 10, se requiere vactor.
- Para EAAB Zona 2, contrato 910/17. Poste en la carrera 109 por 65 esquina suroriental, se presenta filtración, se hace necesario reubicar este poste. Entrega documento.
- Calle 90 por 8, cámara colmatada. recuerda registro en Google Maps muestra intervención de la EAAB. Pide revisar y reparar. Igualmente, para calle 72 por carrera 9, intervención del IDU según Google Maps de mayo del 2015 realizando adecuación de andenes.

2.4 INTERVENCIÓN DE UMV

1. Humberto Ramírez.

- Calle 215 entre autonorte y carrera 51, tema enviado al chat, solicita que la EAAB verifique estado.
- Reitera a la EAAB recuperación calzada en calle 23B Bis por 82 que intervino por emergencia.
- Entrada Guaymaral autonorte que taparon cámara informa que ya se habilitó.
- Para Movistar calle 61 entre carreras 13 y 14, redes a 10 centímetros de profundidad, comunica que es tema a tratar y coordinar con el director de obra.
- El 23 y 24 de mayo la UMV tiene foro de Conservación Urbana y fue invitado el comité a la sede del edificio Hilton.

2.5 INTERVENCIÓN DE LA EAAB

1. Javier Patiño.

- Para Codensa, en Bosa barrio Olarte instalaron cámara sobre tubería de aguas lluvias.
- Para Codensa en urbanización para hacer acometida perforó tubería sanitaria, Codensa respondió PQR, se prepara nota de gerente a gerente buscando colaboración en la solución.
- Paz y salvos para contratista en Bosa y Kennedy requiere solución ágil, pide a Codensa colaboración, German García manifiesta que se presenta porque adelantan obras sin concepto de redes. Internamente no se tiene claro que área se encarga del tema. Hará gestión buscando pronta solución. Deben dirigirse a la Unidad Operativa la cual está dividida por circuitos al frente están Carlos Cáceres y Miguel Rodríguez en la zona Sur. Pide se colabore con Francisco Castiblanco en el Convenio EAAB-Codensa que ya han avanzado y ayudaría a solucionar estos casos.

- Por goce de periodo de vacaciones habrá ausencia del comité pide contactarse con William Pineda

2. Hugo Larrota.
   - Expresa que la Secretaría de Gobierno no ha dado respuesta a lo de Altos del Zipa. Álvaro Reinoso insistirá.
   - Calle 26 por 68 oreja suroccidental no se ha adelantado intervención. Álvaro Reinoso recomendará el caso a Juan Carlos Abreo.

2.6 INTERVENCIÓN DE CODENSA

1. Germán García.
   - Señala que se evaluaron proyectos 2020 y se encontró en Ciudad Bolívar cerca a Autosur que las vías están reservadas por Urbanización Bosques del Portal. Álvaro Reinoso indica que el constructor no ha entregado aún las vías.

Ing. Álvaro Reinoso Guerra
Presidente

Arq. Gonzalo Cruz Marín
Secretario Técnico

ALCALDÍA MAYOR DE BOGOTÁ D.C.
PLANEACIÓN
Secretaría de Planeación

REGISTRO DE ASISTENTES A EVENTO DE PARTICIPACIÓN
M-FO-049
DIRECCIÓN DE PARTICIPACIÓN Y COMUNICACIÓN PARA LA PLANEACIÓN

COMITÉ OPERATIVO DE OBRAS DE INFRAESTRUCTURA DE SERVICIOS PÚBLICOS DEL DISTRITO CAPITAL

Acta N: 968

Fecha Día 16 Mes 05 Año 2019 Lugar del evento: Sala Juntas 7o Piso UMV

Nº	Nombre	Entidad o Empresa	Cargo	Teléfono	Celular	Correo Electrónico	Firma
1	Alvaro Reinoso	IDU	Profesional	3386660	3118196906	alvaro.reinoso@idu.gov.co	[firma]
2	Marco A Hernandez	Alcaldia Kennedy	Coord. Infraestructura	3014862854		marco.hernandez@gobiernobogota.gov.co	[firma]
3	Juan C Lopez Rodriguez	EAB Z 2	Delegado	[illegible]		[illegible]@acueducto.com	[firma]
4	Rocio Lopez	ETB-GED	Profe		3057001982	carmen.lopez@etb.com.co	[firma]
5	Javier Patiño Perez	EAAB Z5	Prof Esp	3447874		jpatino@....	[firma]
6	German A. Garcia	Enel	Prof. Esp.		3017735i5	german.garcia@enel.com	[firma]
7	Hugo Larrota	EAAB-Z4	Delegado		3016605771	hlarrota@acueducto.com.co	[firma]
8	Luis Fdo Rodriguez	EAAB Z3	Coord Red	3017780[illegible]		Lrodriguezb@acueducto.com.co	[firma]
9	Humberto Ramirez	UMV	Delegado		3102813176	humberto.ramirez@umv.gov.co	[firma]
10	Miguel Angel Gonzalez	Gas Natural	Coord. red		3184528826	mgonzalezpi@grupovanti.com	[firma]
11	Gonzalo Cruz	SDP	Prof. Esp.	3358000		gcruz@sdp.gov.co	[firma]
12	Oscar Gabriel Moreno	EAAB-Z1	Profesional	Ext 5378 3447000	3103324452	ogmoreno@acueducto.com.co	Oscar Moreno
13							
14							
15							

ALCALDÍA MAYOR
DE BOGOTÁ D.C.
SECRETARÍA DE PLANEACIÓN

COMITÉ OPERATIVO DE OBRAS DE INFRAESTRUCTURA DE SERVICIOS PÚBLICOS DEL DISTRITO CAPITAL
ACTA No. 967

REUNIÓN: **jueves 9 de mayo de 2019**
LUGAR. **4° piso –Sala de Juntas IDU**
HORA: **8:30 a.m. – 10:15 a.m.**

ASISTENTES:

NOMBRE	ENTIDAD	TELÉFONO	
Álvaro Reinoso	IDU-DTAI	3445000	
Onisalba Segura	IDU-DTM	3386660	3125872337
Lyda Astrid Gallo	IDU		3005505513
Jorge Medina	UMV		3124843948
Oscar Cruz	FDLUSME		3156353292
Jeisson Ávilka Rojas	FDLUSME		3202145676
Gonzalo Cruz	SDP	3358000	3184521868
Miguel A. González	GAS NATURAL		3188528826
Germán García	ENEL-CODENSA		3012773515
Carmen Rocío López	ETB		3057001932
Luis Enrique Gómez	MOVISTAR		3175733906
Óscar Gabriel Moreno	EAAB ZONA 1	3447000 ext. 5378	3103324452
Juan Carlos López	EAAB ZONA 2	3447000	3118473304
Hugo Larrota	EAAB ZONA 4	3447000 ext. 5647	3016605571
José Ricardo Velasco	CLARO	3447000 ext. 5378	3103324452

Orden del Día

1. LECTURA DEL ACTA ANTERIOR
2. SESION DE INTERVENCIONES

2.1 INTERVENCIÓN ALCALDÍA USME

1.Oscar Cruz

- Informa que se adelanta intervención en 14 veredas de la localidad, no existe sistema de acueducto, lo que hay es viejo y debe hacerse mantenimiento. Se interviene en la Fiscala y en Quebrada Seca. La EAAB ha hecho presencia y plantea el tendido de una red nueva. Son vías que se encuentran en afirmado que no están construidas.
- En cuanto a las redes de gas natural requiere modificarse pues se encuentra a 10 y 15 cms de profundidad. Miguel González de Gas Natural, manifiesta que en la zona hay presencia de un patrullero por lo cual pide el contacto para revisar planos y se remita a la Empresa un correo donde se relate este evento.
- Postes desplomados por el tiempo de lluvia presente, pide coordinar visita Enel y EAAB. German García representante de Codensa entrega contacto, solicita el de la Alcaldía Local y pide sea enviada al correo la ubicación de la mencionada postería.
- Se solicitó al contratista paz y salvo de servicios públicos, pregunta si las ESPs tienen cobertura en las 14 veredas de Usme. Álvaro Reinoso entrega contacto y solicita se remitan los radicados de los oficios de petición a las ESP para agilizar gestión.
- El IDU no ha dado reserva de vías de entrada a veredas que se encuentran colapsadas para construir box coulvert vereda Curubital y alcantarillas en Los Arrayanes.

- Luis Enrique Gómez representante de Movistar contrato 215/14 Obras de mitigación de El Porvenir II sector paz y salvo de Movistar, se buscó comunicación con la interventoría, pero no hubo respuesta, pide colaboración para validar sitio, entrega correo y espera información.
- Hugo Larrota de la EAAB zona 4 habla sobre asentamientos ilegales que no se tiene redes oficiales, la EAAB entrega apoyo técnico pero el problema posterior es que la comunidad por ese apoyo, da por descontado que la EEAB ha entrado al sector.

2.2 INTERVENCIÓN DEL IDU

1. Lyda Astrid Gallo – Dirección de Mantenimiento del Subsistema de Transporte
   - Informa sobre adecuación paraderos SITP contrato de supervisión 1540, el 26 de abril se firmó el recibo final. Paradero dañado en el barrio La Resurrección, el contratista de la EAAB "Hapil Ingeniería" afectó al paradero pide que finalicen trabajos dejando la obra en iguales condiciones a las que se encontraba, enfatiza que se envió oficio donde se consignan las condiciones para el recibo a satisfacción. Hugo Larrota acota que es renovación de redes. Álvaro Reinoso precisa que ese segmento nunca fue reportado.

2. Álvaro Reinoso.
   - Para EAAB carrera 28A No. 49A -11, acometida de acueducto la Empresa intervino 1 metro de andén en diciembre y no volvió. Pide recuperar.
   - Calle 22D Bis No. 113A – 17 Fontibón, daño tubería en febrero realizaron arreglo pero no han recuperado. Pide colaboración.
   - Diagonal 25C Sur No. 5A-09, se adelantó inspección en cámara se encontró la tubería en buen estado, falta arreglo del espacio público y cargues.
   - Para EAAB la señora Bertha Tapias León en carrera 100 No. 24F-22, intervención en carrera 100 conectaron a las aguas lluvias las aguas negras y cuando llueve se devuelven las aguas. Entrega oficio. Juan Carlos López gestionará.

2. Onisalba Segura.
   - Consulta por recuperación de carrera 9 por 23. Álvaro Reinoso refiere que recuperaron calzada, volvieron a hacer andén, pero quedaron diferentes, por lo tanto, deberán volver a recuperar.
   - Reitera Avenida Las Villas por calle 127 intervención en plena vía.
   - Insiste avenida Las Villas por calle 138 agilizar la recuperación.
   - Tema tratado en comités anteriores sumidero roto en carrera 19A No. 84-82 que puede generar accidente.
   - Solicitud de paz y salvos a todas las ESP's del contrato 1257/17 con los siguientes radicados OF.1114-CONT-12572017, para Codensa el 02342148. Para EAAB OF.1112-CONT-E2019-019405. Para Gas Natural, OF.1113-CONT-0100021391. Para Claro, OF.1114-CONT-2019-N001-E036137. Para Movistar OF.1115-CONT-20190000011365. Para Colombia Móvil OF.1116-CONT sin número. Para ETB OF.1117-CONT-22019004802. Se dieron respuestas parciales se espera respuesta definitiva.
   - Para EAAB Zona 3, avenida General Santander, por detrás de C.C Centro Mayor, se solicita nuevamente colaboración a la EAAB para pilotaje.
   - Contrato 1285/18 reitera solicitud por reconstrucción de dos cámaras de ETB cuya fecha es 23 a 30 de mayo, en autonorte entre calles 145 y 149, de adelanto de fecha pues el contrato finaliza el 17 de mayo. Entrega oficio.

2.3 INTERVENCIÓN DE LA ETB

1. Carmen Rocío López.

- Informa que actualmente se revisan todos los casos en carpeta para ser resueltos, para actualizar situación. Álvaro Reinoso señala que una vez revisados y corroboren los existentes, se afine la reunión que se requiere programar con la EAAB.
- Carrera 19 No. 93-52/58, Edificio Messina, la cámara tiene las paredes derrumbadas. Álvaro Reinoso explica que la situación y manejo que se le ha dado al caso, al parecer no se tiene claridad quien tuvo la culpa.
- Reitera a EAAB Zona 3, calle 23 No. 103-10, tema Filtración de Agua Potable en cámara de ETB, situación que impide impermeabilización. Entrega documento.
- Para la EAAB Zona 3. Calle 25C No. 99- 78, costado sudoccidental. Tubo roto. Entrega documento.
- Insiste en solución a tema filtración de cámaras de ETB en las siguientes direcciones carrera 19C frente a final de placa 85-44 pared derrumbada, carrera 15 frente a final de placa 119-10 aguasresiduales y carreras 67 y 68 por calle 169A.
- Filtración de aguas residuales en calle 49 por carrera 25, se pasó por chat se envió correo y no se ha dado solución. Pide a la EAAB actuar.
- Reitera Tema JEP se revisó la inundación y no se presenta por nivel freático es porque viene tubería de Codensa tiene dos entradas o salida en punta, pide se cierre para controlar el paso del agua. Pide nuevamente visita conjunta. Juan Carlos López pide se envíe correo para asistir EAAB, ETB y Codensa.
- Afectación cámara en carrera 9 por 54A pide que la EAAB repare porque afectaron pared, contratista de la Alcaldía de Chapinero contrato 103/18 requiere avanzar obra y no ha podido. Enviará registro fotográfico.
- Cámara de ETB fuga constante de agua en cámara en carrera 29 por calle 79, busca coordinar apertura de cámara, paredes derrumbadas
- Para EAAB Zona 3, carrera 56 por calle 3 y carrera 5 por 119 – 10, se requiere vactor.
- Para EAAB Zona 2, contrato 910/17. Poste en la carrera 109 por 65 esquina suroriental, se presenta filtración, se hace necesario reubicar este poste. Entrega documento.
- Calle 90 por 8, cámara colmatada. recuerda registro en Google Maps muestra intervención de la EAAB. Pide revisar y reparar. Igualmente, para calle 72 por carrera 9, intervención del IDU según Google Maps de mayo del 2015 realizando adecuación de andenes.

2.4 INTERVENCIÓN DE MOVISTAR

1. Luis Enrique Gómez.

- Calle 61 entre 13 y 14 según área de Operaciones había un tramo superficial al lado de la 14 pero el daño acaeció por la carrera 13, donde la profundidad si era correcta y se causaron daños por apiques, se presentó filtración de agua. Tema de seguridad de activos, se levantó la infraestructura es posible que la UMV dañó los cables cuando hizo la vía por eso hubo de cambiarse el tramo. Se tiene soportes para el actual proceso. Jorge Medina gestionará con Humberto Ramírez.
- Para UMV sector el Consuelo en calle 50B Sur No. 12C-96 se ha buscado a Pablo Ramírez para validar visita, pero él expresa que ya no es conveniente el proyecto.

2.5 INTERVENCIÓN DE CLARO

1. José Ricardo Velasco.

- Contrato IDU 1544/18 demolición predios en avenida El Tintal, Alsacia, vía la Constitución. Ayer se envió visita a campo pero se requiere el representante del área de Predios del IDU. Álvaro Reinoso intermediará.

2.6 INTERVENCIÓN DE CODENSA

1. Germán García.
   - Explica que tema entrada a Guaymaral, llamó a Humberto Ramírez no se sabe si el reparcheo lo hizo la UMV y la cámara está tapada, se requiere averiguar si lo hizo la Unidad para que haga el cajeo.
   - Sobre tema urbanización El Porvenir indica que llamó Marcelo López y dijo que se tienen ocho aprobaciones de las redes aéreas, que en marzo se hizo la última. Pide se cancele la reunión de la tarde y reprograme.

Ing. Alvaro Reinoso Guerra
Presidente

Arq. Gonzalo Cruz Marín
Secretario Técnico

ALCALDÍA MAYOR DE BOGOTÁ D.C.
PLANEACIÓN
Secretaría de Planeación

REGISTRO DE ASISTENTES A EVENTO DE PARTICIPACIÓN
M-FO-049
DIRECCIÓN DE PARTICIPACIÓN Y COMUNICACIÓN PARA LA PLANEACIÓN

COMITÉ OPERATIVO DE OBRAS DE INFRAESTRUCTURA DE SERVICIOS PÚBLICOS DEL DISTRITO CAPITAL

Acta Nº 964

Fecha — Día: 9 — Mes: V — Año: 2019 — Lugar del evento: Sala Juntas 4o Piso IDU

Nº	Nombre	Entidad o Empresa	Cargo	Teléfono	Celular	Correo Electrónico	Firma
1	Alvaro Reinoso	IDU	Profesional	3386660	3118196906	alvaro.reinoso@idu.gov.co	
2	Hugo Larrota	EAAB-Z4	Delegado		3016607771	hlarrota@acueducto.com.co	
3	Luis Enrique Gómez	Movistar	Prof. Mtto PE	—	3175933906	luisenrique.gomez@telefonica.com	
4	Miguel A. Gonzalez	Gas Natural	Coor. Mtto Red		3189528826	mgonzalezPi@grupovanti.com	
5	Oscar Cruz R	FDLU	Apoyo Sup.		3156355292	oscarcr19@hotmail.com	
6	Jesson Avila Rojas	FDLU	Apoyo super		3202456476	jesson.avila.rojas@gmail	
7	German A. Garcia	ENEL	Prof. Experto		3012773515	german.garcia@enel.com	
8	José Ricardo Velasco	Cloro	Interventor		3202476701	Jose.Velasco@cloro.com.co	
9	Carmen Rocío López	ETB	Prof I		3057001932	carmen.lopezl@etb.com.co	
10	Juan Carlos Lopez Rodriguez	EAAB Z#2	Delegado	3447000	3118473304	jlopezr@acueducto.com.co	
11	Onisalba Segura	IDU-DTM	Profesional	3386660	3125872337	onisalba.segura@idu.gov.co	
12	Jorge Medina R.	UMV	Contratista		3214843948	jorge.medina@umv.gov.co	
13	Lyda Astrid Gallo G.	IDU	Apoyo Supervision		3005505513	lyda.gallo@idu.gov.co	
14	Gonzalo Cruz	SDP	Prof. esp.		3358000	gcruz@sdp.gov.co	
15	Oscar Gabriel Moreno	EAAB-Z1	Profesional		3103324452	ogmoreno@acueducto.com.co	

ALCALDÍA MAYOR
DE BOGOTÁ D.C.
SECRETARÍA DE PLANEACIÓN

COMITÉ OPERATIVO DE OBRAS DE INFRAESTRUCTURA DE SERVICIOS PÚBLICOS DEL DISTRITO CAPITAL
ACTA No. 966

REUNIÓN: **jueves 2 de mayo de 2019**
LUGAR. **7° piso –Sala de Juntas UMV**
HORA: **8:30 a.m. – 10:10 a.m.**

ASISTENTES:

NOMBRE	ENTIDAD	TELÉFONO	
Álvaro Reinoso	IDU-DTAI	3445000	3118196906
Humberto Ramírez	UMV		3102813176
Gonzalo Cruz	SDP	3358000	
Gabriel Hernández	FDL ENGATIVA		3013009114
Luis Enrique Gómez	MOVISTAR		3175733906
José Ricardo Velasco	CLARO		3203476701
Carmen Rocío López	ETB		3057001932
German García	ENEL		3012773515
Juan Carlos López	EAAB ZONA 2	3447000	3118473304

Orden del Día

1. LECTURA DEL ACTA ANTERIOR
2. SESION DE INTERVENCIONES

2.1 INTERVENCIÓN ALCALDÍA DE ENGATIVÁ

1. Gabriel Hernández

- Informa sobre contratos 239 y 244, se realizó reunión con Ivonne Suárez de la ETB y se adelantan visitas de cierres. Carmen Rocío López de la ETB informa que Ivonne Suárez salió a vacaciones y se comunicará con el funcionario que se encuentra en su reemplazo. Solicita que si se encuentran más contratos en formulación por favor se haga la solicitud por escrito para dar respuesta a los interrogantes que surjan.
- Informa que el viernes se hizo reunión con Miguel González representante de Gas Natural. El contratista del contrato 239 ejecutará movimientos de redes y si no los realiza lo hará la Empresa Gas Natural.

2.2 INTERVENCIÓN DEL IDU

1. Álvaro Reinoso.

- Para EAAB Zona 3, reitera caso diagonal 25C Sur frente a final de placa 5A – 09, que en periodo de semana santa se estalló la vía que estaba en buen estado ocasionado esto, por aguas lluvias. Juan Carlos López manifiesta que esta semana se hizo inspección con CCTV y no se encontraron daños, la siguiente semana se cambiarán cargues.
- Indaga por tema traído al comité anterior en calle 52 entre 24 y 25 costado sur, recuperación andén. Juan Carlos López hablará y coordinara con Álvaro Bernal.
- Para Codensa, solicita coordinar reunión para situación de redes aéreas o subterranización en Urbanización Porvenir.

2. Onisalba Segura.

- Consulta por recuperación de carrera 9 por 23. Álvaro Reinoso refiere que recuperaron calzada, volvieron a hacer andén pero quedaron diferentes, por lo tanto deberán volver a recuperar.
- Reitera Avenida Las Villas por calle 127 intervención en plena vía.

- Insiste avenida Las Villas por calle 138 agilizar la recuperación.
- Tema tratado en comités anteriores sumidero roto en carrera 19A No. 84-82 que puede generar accidente.
- Solicitud de paz y salvos a todas las ESP's del contrato 1257/17 con los siguientes radicados OF.1114-CONT-12572017, para Codensa el 02342148. Para EAAB OF.1112-CONT-E2019-019405. Para Gas Natural, OF.1113-CONT-0100021391. Para Claro, OF.1114-CONT-2019-N001-E036137. Para Movistar OF.1115-CONT-20190000011365. Para Colombia Móvil OF.1116-CONT sin número. Para ETB OF.1117-CONT-22019004802. Se dieron respuestas parciales se espera respuesta definitiva.
- Para EAAB Zona 3, avenida General Santander, por detrás de C.C Centro Mayor, se solicita nuevamente colaboración a la EAAB para pilotaje.

2.3 INTERVENCIÓN DE LA ETB

1. Carmen Rocío López.

- Carrera 19 No. 93 52/58, Edificio Messina, solicita eliminación de Filtración de Agua Potable en cámara de ETB. Entrega documento.
- Reitera a EAAB Zona 3, calle 23 No. 103-10, tema Filtración de Agua Potable en cámara de ETB, situación que impide impermeabilización. Entrega documento.
- Para la EAAB Zona 3. Calle 25C No. 99- 78, costado sudoccidental. Tubo roto. Entrega documento.
- Insiste en solución a tema filtración de cámaras de ETB en las siguientes direcciones carrera 19C frente a final de placa 85-44, carrera 15 frente a final de placa 119-10 y carreras 67 y 68 por calle 169A.
- Filtración de aguas residuales en calle 49 por carrera 25, se pasó por chat se envió correo y no se ha dado solución. Pide a la EAAB actuar.
- Reitera Tema JEP se requiere visita ETB, Codensa, EAAB e IDU.
- Cámara de ETB fuga constante de agua en cámara en carrera 29 por calle 79, busca coordinar apertura de cámara. Álvaro Bernal enviará personal para arreglar
- Para EAAB Zona 3, carrera 56 por calle 3 y carrera 5 por 119 – 10, se requiere vactor.
- Para EAAB Zona 2, contrato 910/17. Poste en la carrera 109 por 65 esquina suroriental, se presenta filtración, se hace necesario reubicar este poste. Entrega documento.
- Calle 90 por 8, cámara colmatada. recuerda registro en Google Maps muestra intervención de la EAAB. Pide revisar y reparar. Igualmente, para calle 72 por carrera 9, intervención del IDU según Google Maps de mayo del 2015 realizando adecuación de andenes.
- Ante la situación actual de no evolución en la solución de los diferentes casos, que llevan tiempo en solicitud sin respuesta alguna, pregunta al comité su razón de ser y su alcance. Esgrime casos solicitados ha bastante tiempo como el traslado de poste y la cámara con filtración, aún sin repuesta por la Zona 3. Juan Carlos López coordinará reunión: Francisco Castiblanco, ETB, IDU y EAAB.

2.4 INTERVENCIÓN DE LA UMV

1. Humberto Ramírez.

- Petición a la EAAB para que realice recuperación del espacio público que por emergencia levantó en la calle 23B Bis No. 82-61. Álvaro Reinoso acota que reenvió solicitud a Francisco Castiblanco Director de Apoyo Técnico.
- Para EAAB Zona 4, planta de asfalto de la Unidad en vía Pasquilla kilómetro 3 en la zona "La Hormiga", se perdió la banca con riesgo por tubería que va de lado a lado. Pide coordinar visita.

- Para Codensa a través de Sigma se están implementando aforos con equipos de video. Requiere concertar con Codensa la instalación de cámaras en los postes de la Empresa. German García coordinará con Judith Joven.
- La Unidad intervino en calle 61 entre carreras 13 y 14, apareció conexión de Movistar a 10 centímetros de profundidad, estuvo personal por la Empresa realizaron apiques y levantaron asfalto, comunica que mañana hay reunión en el sitio a las 10:00AM. Luis Enrique Gómez señala que en ese sitio se presentó un daño, se arregló y cuando se fue a cambiar el cable no pasaba y al revisar se causó el levantamiento del asfalto. Habrá que revisar el tema por superficialidad de redes.

2.5 INTERVENCIÓN DE CLARO

1. José Ricardo Velasco.

- Contrato IDU 1544/18 demolición predios en avenida El Tintal, Alsacia, vía la Constitución. Se parte de la premisa que en etapa de demolición no aplica reconocimiento por daños, expresa Luis Enrique Gómez. Ricardo Velasco señala que el operador Claro tiene elementos de valor costosos, por lo cual precisa mañana reunión con telemáticos y un representante del IDU del área de predios.

Ing. Alvaro Reinoso Guerra
Presidente

Arq. Gonzalo Cruz Marín
Secretario Técnico

ALCALDÍA MAYOR DE BOGOTÁ D.C.
PLANEACIÓN
Secretaría de Planeación

REGISTRO DE ASISTENTES A EVENTO DE PARTICIPACIÓN
M-FO-049
DIRECCIÓN DE PARTICIPACIÓN Y COMUNICACIÓN PARA LA PLANEACIÓN

COMITÉ OPERATIVO DE OBRAS DE INFRAESTRUCTURA DE SERVICIOS PÚBLICOS DEL DISTRITO CAPITAL

Acta N: 966

Fecha: Día 2 | Mes V | Año 2019

Lugar del evento: Sala Juntas 7o Piso UMV

Nº	Nombre	Entidad o Empresa	Cargo	Teléfono	Celular	Correo Electrónico	Firma
1	Alvaro Reinoso	IDU	Profesional	3386600	3118196906	alvaro.reinoso@idu.gov.co	
2	Juan Carlos Lopez R.	EAB3 ESP	Delegado	3447000	3118473304	jlopezr@acueducto.com.co	
3	Humberto Ramirez	UMV	Delegado		3102813176	humberto.ramirez@umv.gov.co	
4	Gabriel E. Hernandez	EDLE-Interventor	Profesional Apoyo	3013009114	3013009114	gabriel.hernandez@gobiernobogota.gov.co	
5	Luis E. Gomez CH.	MOVISTAR	Prof. Ptto PE	———	3175733906	luisenrique.gomez@telefonica.com	
6	José Ricardo Velasco	Claro	Coordinador		3203476201	jose.velasco@claro.com.co	
7	C. ROCIO LOPEZ	ETB	PROF I		3057001932	carmen.lopazl@etb.com	
8	Carmen A. Garcia	ENEL	Prof. Experto		3012773115	germen.garcia@enel.com	
9	Gonzalo Cruz						

COMITÉ OPERATIVO DE OBRAS DE INFRAESTRUCTURA DE SERVICIOS PÚBLICOS DEL DISTRITO CAPITAL
ACTA No. 965

REUNIÓN: **jueves 4 de abril de 2019**
LUGAR. **7° piso –Sala de Juntas UMV**
HORA: **8:30 a.m. – 10:40 a.m.**

ASISTENTES:

NOMBRE	ENTIDAD	TELÉFONO	
Álvaro Reinoso	IDU-DTAI	3445000	
Onisalba Segura	IDU-DTM		3125872337
Gonzalo Cruz	SDP	3358000	
Jorge Abreo Reyes	FDL CHAPINERO		3229453218
Miguel A. González	GAS NATURAL	3485500	3184521868
Johe Mosquera	FDLCANDELARIA		3124502805
José Ricardo Velasco	CLARO		3203
Carmen Rocío López	ETB		3057001932
German García	ENEL		3012773515
Juan Carlos López	EAAB ZONA 2	3447000	3118473304
Javier Velandia	INTERVENTORIA RAPS CARRERA 4		3002124582
Luis Fernando Rivero	CONTRATISTA UTBJ RAPS NIEVES		3212305211
Carlos Pérez	CONSULTORÍA CHAPINERO	3015899	316616569
Nicolás Ortega	INTERVENTORÍA CONTRATO 090		3167496403
Camilo López	INTERVENTORÍA CONTRATO 090		3132834964

Orden del Día

1. LECTURA DEL ACTA ANTERIOR
2. SESION DE INTERVENCIONES

2.1 INTERVENCIÓN ALCALDÍA DE CHAPINERO

1. Jorge Abreo.
   - Informa sobre Formulación 2019, construcción espacio público y mantenimiento de malla vial. Se tiene inconveniente con la aprobación de los diseños eléctricos por parte de Codensa. Existen dos funcionarios de la Empresa delegados para esta acción. Germán García, representante de ENEL hará mediación para que se agilicen estas aprobaciones. Sobre conservación de malla vial, hace entrega a cada uno de los asistentes del comité de copias de las intervenciones a ejecutar.
   - Agrega que proceso de malla vial ha sido enviado a todas las ESP y las entidades distritales, se pide información de redes y datos para asistencia técnica. Entrega documento con información de respuesta. Carmen Rocío López de la ETB, aclara que la información de planos que requiere de la ETB es una información general de identificación del punto y listados de CIV en formato "Shape" por el programa cartográfico que maneja la Entidad. José Ricardo Velasco, representante de Claro solicita que el Operador Claro sea tenido en cuenta.
2. Carlos Pérez.
   - Indica que se requirió información a Codensa para sus diseños y, dado que el contrato se inicia dentro de un mes, pide canal directo para solucionar información. Germán García entrega correo para coordinar mesa de trabajo a fin de que se explique el proyecto, la amplitud del mismo y revisarlo no de manera puntual, sino con criterio de ciudad. Algunos CIV se requiere hacer traslado de redes, y las redes de Claro se encuentran adosadas a las de Codensa. Solicita información para actuar.

2.2 INTERVENCIÓN ALCALDÍA DE LA CANDELARIA

1. Johe Mosquera.
   - Comenta sobre intervención entre calle 12C entre 2 y 1A, barrio La Concordia. Contratista de la Secretaría de Educación que hizo alinderamiento de red de alcantarillado por mitad de la vía. Pregunta a la EAAB si esta obra fue recibida por parte de la Empresa. Pide se entregue el paz y salvo para que se pueda entrar por parte de la Alcaldía, a trabajar sin problemas.
2. Luis Fernando Rivero-Contratista.
   - Contrato 101/18, con el Fondo de Desarrollo Local de la Candelaria, entrega contacto: obrasbogota2015@gmail.com. Juan Carlos López pide al contratista que realice el video para verificar el estado de la red porque la EAAB no lo hará.
3. Javier Velandia- Interventoría.
   - Entrega contacto: número móvil 3002124582. Aclara sobre el tema anterior, que como es una obra inconclusa de la Secretaría de Educación, requiere que efectivamente la EAAB entregue paz y salvos para avanzar con el proyecto. Pide agilizar información de redes hidráulicas RAP's Las Nieves y consulta a las ESP si van a ampliar redes en este sector. Álvaro Reinoso entrega número de contacto telefónico de Jhony para obras de Colegio La Concordia. 3002181531.

2.3 INTERVENCIÓN DEL IDU

1. Álvaro Reinoso.
   - Para EAAB Zona 3, en diagonal 25C Sur frente a final de placa 5A – 09, en periodo de semana santa se estalló por aguas lluvias la vía que estaba en buen estado. Hoy se espera que la EAAB revise con TV y recuperen el espacio público.
   - Calle 52 entre 24 y 25, se intervendrá el costado sur para recuperar andén. Enviará foto.

2. Onisalba Segura.
   - Consulta por recuperación de carrera 9 por 23. Álvaro Reinoso refiere que recuperaron calzada, volvieron a hacer andén pero quedaron diferentes, por lo tanto deberán volver a recuperar.
   - Reitera Avenida Las Villas por calle 127 intervención en plena vía.
   - Insiste avenida Las Villas por calle 138 agilizar la recuperación.
   - Tema tratado en comités anteriores sumidero roto en carrera 19A No. 84-82 que puede generar accidente.
   - Solicitud de paz y salvos a todas las ESP's del contrato 1257/17 con los siguientes radicados OF.1114-CONT-12572017, para Codensa el 02342148. Para EAAB OF.1112-CONT-E2019-019405. Para Gas Natural, OF.1113-CONT-0100021391. Para Claro, OF.1114-CONT-2019-N001-E036137. Para Movistar OF.1115-CONT-20190000011365. Para Colombia Móvil OF.1116-CONT sin número. Para ETB OF.1117-CONT-22019004802. Se dieron respuestas parciales se espera respuesta definitiva.
   - Para EAAB Zona 3, avenida General Santander, por detrás de C.C Centro Mayor, se solicita nuevamente colaboración a la EAAB para pilotaje.

2.4 INTERVENCIÓN DE LA ETB

1. Carmen Rocío López.
   - Carrera 19 No. 93 52/58, Edificio Messina, solicita eliminación de Filtración de Agua Potable en cámara de ETB. Entrega documento.
   - Reitera a EAAB Zona 3, calle 23 No. 103-10, tema Filtración de Agua Potable en cámara de ETB, situación que impide impermeabilización. Entrega documento.
   - Para la EAAB Zona 3. Calle 25C No. 99- 78, costado sudoccidental. Tubo roto. Entrega documento.

- Insiste en solución a tema filtración de cámaras de ETB en las siguientes direcciones carrera 19C frente a final de placa 85-44, carrera 15 frente a final de placa 119-10 y carreras 67 y 68 por calle 169A.
- Filtración de aguas residuales en calle 49 por carrera 25, se pasó por chat se envió correo y no se ha dado solución. Pide a la EAAB actuar.
- Reitera Tema JEP se requiere visita ETB, Codensa, EAAB e IDU.
- Cámara de ETB fuga constante de agua en cámara en carrera 29 por calle 79, busca coordinar apertura de cámara.
- Para EAAB Zona 3, carrera 56 por calle 3 y carrera 5 por 119 – 10, se requiere vactor.
- Para EAAB Zona 2, contrato 910/17. Poste en la carrera 109 por 65 esquina suroriental, se presenta filtración, se hace necesario reubicar este poste. Entrega documento.
- Calle 90 por 8, cámara colmatada. recuerda registro en Google Maps muestra intervención de la EAAB. Pide revisar y reparar. Igualmente, para calle 72 por carrera 9, intervención del IDU según Google Maps de mayo del 2015 realizando adecuación de andenes.

2.5 INTERVENCIÓN DE CODENSA

1. Germán García.
   - Comunica a las diferentes ESP, que en adelante cuando requieran acompañamiento por parte de Codensa generará un cobro.
   - Convenio con Universidad de los Andes por tema de subterranización de redes POT, solicita reunión IDU – SDP para incorporar estudio.
   - Para IDU, proyecto en calle 1A por 10, se realizó contrato en el 2016 ya está finalizado según SIGIDU. Requiere conocer estado de pólizas, se necesita llevar suplencia al cancerológico y por lo tanto cruzar la 10.
   - Informa que la tapa repuesta en la Plaza Claro ha sido robada nuevamente.

2.6 INTERVENCIÓN DE EAAB

1. Juan Carlos López.
   - Pregunta si suministro de Agua Potable servicios públicos a IDRD para parques para hacer baños y bebederos requieren de Licencia de Excavación. Álvaro Reinoso responde que si es directamente el IDRD, no lo necesita, pero si es un contratista sí.
   - Para Codensa tema Plan Parcial CAN, hay que tender redes de la EAAB, se requiere hacer acercamientos.

2.7 INTERVENCIÓN DE CLARO

1. José Ricardo Velasco.
   - Para IDU, Avenida Villa Alsacia desde calle 12 hasta avenida Ciudad de Cali, pregunta cuándo será el inicio de obra. Álvaro Reinoso expresa que se iniciarán en el mes de Junio.
   - En calle 132 por 102, se requiere construir cámara para conectar con la de Codensa. Pide viabilidad.

Ing. Alvaro Reinoso Guerra
Presidente

Arq. Gonzalo Cruz Marín
Secretario Técnico

ALCALDÍA MAYOR DE BOGOTÁ D.C. PLANEACIÓN Secretaría de Planeación

REGISTRO DE ASISTENTES A EVENTO DE PARTICIPACIÓN
M-FO-049
DIRECCIÓN DE PARTICIPACIÓN Y COMUNICACIÓN PARA LA PLANEACIÓN

COMITÉ OPERATIVO DE OBRAS DE INFRAESTRUCTURA DE SERVICIOS PÚBLICOS DEL DISTRITO CAPITAL

Fecha Día 25 Mes 04 Año 2019 Lugar del evento: Sala Juntas 4o Piso IDU

Acta N° 965

Nº	Nombre	Entidad o Empresa	Cargo	Teléfono	Celular	Correo Electrónico	Firma
1	Alvaro Reinoso	IDU	Profesional	3386660	3118196906	alvaro.reinoso@idu.gov.co	[firma]
2	Juan Carlos Lopez R	EAB3-2 Z2	Ing. Coord.	3447000	3118463304	jlopezr@acueducto	[firma]
3	onisalba Segura	IDU - DTH	Profesional	3386660	3125872332	onisalba.segura@idu.gov.co	[firma]
4	JAVIER VELANDIA P.	INTERVENTORIA RAPS CRA 4TA	COORDINADOR	3002124582	—	mjvelandia.civile@gmail.com	[firma]
5	Luis Fernando Rivera	Contratista UTBJ RAPS-Nieves-FDLC	Ing. Proyectos	3212305211	—	obrasbogota2015@gmail.com	CRifer.
6	German A. Garcia	ENEL	Ing. Experto		3012773515	german.garcia@enel.com	[firma]
7	MIGUEL A. GONZALEZ	GAS NATURAL	COOR. MAYORES		3189528826	mgonzalezpi@grupovanti.com	[firma]
8	C. ROCIO LOPEZ L	ETB	PROF I		3057001932	carmen.lopezl@etb.com.co	[firma]
9	Carlos Pérez	Consultoria Chap.	Ing. Proyecto	3015899	3166165969	carlosperez@ermas.net	[firma]
10	Jorge Abreo Reyes	FDLCH	Profesional	3229453248		jorge.abreo@gobiernobogota.gov.co	Jorge A.
11	John I Mosquera P	FDLC	Ing. Profesional		3124502805	infraestructuralacandelaria@gmail.com	[firma]
12	Nicolas Ortega R	Interventoria Contrato 090	Director	3167496403		batemandirtec@gmail.com	N Ortega R
13	Camilo López	Interventoria Contrato 090	Especialista redes secas	3132834964		omar.camilo1995@gmail.com	[firma]
14	Gonzalo Cruz	SDP	Prof. Esp	3358000		gcruz@sdp.gov.co	[firma]
15	José Ricardo Velasco	claro	Interventor		3203476701	jose.velasco@claro.com.co	[firma]

Acta Nº 965

CARMEN ROCIO LOPEZ LOPEZ

De: CARMEN ROCIO LOPEZ LOPEZ
Enviado el: martes, 23 de abril de 2019 08:00 a.m.
Para: aebernal@acueducto.com.co; lrodrigueb@acueducto.com.co; ogmoreno@acueducto.com.co; Hugo Larrota Mendoza
Asunto: FUGA DE AGUA POTABLE EN CÁMARA ETB - CL 25C 99 78 COSTADO SUR OCCIDENTAL
Datos adjuntos: PHOTO-2019-04-02-09-06-19.jpg; PHOTO-2019-04-02-09-06-19.jpg; PHOTO-2019-04-02-09-06-20.jpg

Categorías: en tramite

Buenos días:

Se recibió reporte de fuga de agua potable que se encontró en cámara de ETB ubicada en la CL 25C 99 78 Costado suroccidental. (tubo roto del acueducto).

Cordialmente,

CARMEN ROCIO LOPEZ LOPEZ|Profesional I
Teléfono:+57 (1) 2422762
Móvil:+57 3057001932
Cra 52 No.44C-55 |Piso 3|Bogotá, D. C. Colombia

Acta N° 965

CARMEN ROCIO LOPEZ LOPEZ

De: CARMEN ROCIO LOPEZ LOPEZ
Enviado el: lunes, 15 de abril de 2019 12:17 p.m.
Para: jlopezr@acueducto.com.co; jose.velasco@claro.com.co; Mgonzalezpi@gasnaturalfenosa.com; Abril Romero, Luis Enrique; Garcia Galindo, German Andres, Enel Colombia; Geovanny Cabrera Moreras; Gonzalo Raul Cruz Marin; Hugo Larrota Mendoza; Humberto Ramirez Gomez; Javier Patino Perez; LUIS ENRIQUE GOMEZ CHARRIA; Martha Helena Silva Morales; Matilde Maria Daza Orozco; Onisalba Segura de Arbelaez; Oscar Moreno; aebernal@acueducto.com.co; lrodrigueb@acueducto.com.co
Asunto: CASO PARA COMITE: EAAB ZONA 3- FILTRACIÓN AGUAS CÁMARA CALLE 23 No. 103-10 LOC FONTIBON

Buenas Tardes.

Para **ZONA 3 EAAB** – Cl 23 no. 103-10 : Se Reporta filtración de aguas en cámara de ETB. Se adjunta ficha con la información y ubicación respectiva.

Requerimiento: La cámara ubicada en la Calle 23 No.103 10 presenta filtración de aguas, situación que impide realizar la impermeabilización de la misma. Toda vez que ETB debe realizar y culminar trabajos sobre la infraestructura para dar cumplimiento a un mandato de la procuraduría, atentamente se requiere de parte del acueducto las acciones tendientes a contrarrestar dicha filtración e impermeabilizar la cámara a la mayor brevedad, por lo cual se requiere visita conjunta.

Contacto de ETB para atender la visita Melba Caro móvil 3057060951

Cordialmente,

CARMEN ROCIO LOPEZ LOPEZ|Profesional I
Teléfono:+57 (1) 2422762
Móvil:+57 3057001932
Cra 52 No.44C-55 |Piso 3|Bogotá, D. C. Colombia

Acta N° 965

De: CARMEN ROCIO LOPEZ LOPEZ
Enviado el: martes, 12 de marzo de 2019 09:12 a.m.
Para: aebernal@acueducto.com.co; gcabrera@acueducto.com.co; hlarrotam@acueducto.com.co; humberto.ramirez@umv.gov.co; jlopezr@acueducto.com.co; jose.velasco@claro.com.co; jpatino@acueducto.com.co; juliana.ruiz@enel.com; luisenrique.gomez@telefonica.com; matilde.daza@gobiernobogota.gov.co; richard.patarroyo@enel.com; Abril Romero, Luis Enrique <labril@gasnaturalfenosa.com>; CARMEN ROCIO LOPEZ LOPEZ <carmen.lopezl@etb.com.co>; Gonzalo Raul Cruz Marin <gcruz@sdp.gov.co>; Martha Helena Silva Morales <mhsilva@movilidadbogota.gov.co>; Onisalba Segura de Arbelaez <onisalba.segura@idu.gov.co>; Oscar Moreno <ogmoreno@acueducto.com.co>
Asunto: CASO COMITE OPERATIVO- IDU - SOLICITUD EAAB -ZONA 1 - FILTRACIÓN DE AGUAS EN LA AVENIDA CARRERA 15 No. 119 - 10

Buenos días:

Se hizo la visita y en cámaras y caja de paso que se encuentran frente al predio indicado – Avenida Carrea 15 No. 119 - 10, se observa que continúa la filtración de aguas negras en la infraestructura de ETB.
Buenos días:

Para **EAAB, ZONA 1** - **Avenida Carrea 15 No. 119 - 10**: Se reporta filtración de aguas residuales que pasa por cámara de ETB hacia el sótano del predio.

Requerimiento: Revisión y corrección de la infraestructura para mitigar la constante filtración de aguas residuales en la cámara. El día 23 de agosto de 2018 el Acueducto limpió los pozos y ETB limpio las cámaras pero nuevamente persiste la filtración de aguas residuales hacia nuestras cámaras y hacia el sótano del predio. ETB realizó la impermeabilización de la cámara pero la filtración continua.

Cordialmente,

CARMEN ROCIO LOPEZ LOPEZ|Profesional I
Teléfono:+57 (1) 2422762
Móvil:+57 3057001932
Cra 52 No.44C-55 |Piso 3|Bogotá, D. C. Colombia

Acta No. 965

De: CARMEN ROCIO LOPEZ LOPEZ
Enviado el: martes, 12 de marzo de 2019 09:12 a.m.
Para: aebernal@acueducto.com.co; gcabrera@acueducto.com.co; hlarrotam@acueducto.com.co; humberto.ramirez@umv.gov.co; jlopezr@acueducto.com.co; jose.velasco@claro.com.co; jpatino@acueducto.com.co; juliana.ruiz@enel.com; luisenrique.gomez@telefonica.com; matilde.daza@gobiernobogota.gov.co; richard.patarroyo@enel.com; Abril Romero, Luis Enrique <labril@gasnaturalfenosa.com>; CARMEN ROCIO LOPEZ LOPEZ <carmen.lopezl@etb.com.co>; Gonzalo Raul Cruz Marin <gcruz@sdp.gov.co>; Martha Helena Silva Morales <mhsilva@movilidadbogota.gov.co>; Onisalba Segura de Arbelaez <onisalba.segura@idu.gov.co>; Oscar Moreno <ogmoreno@acueducto.com.co>
Asunto: CASO COMITE OPERATIVO- IDU - SOLICITUD EAAB -ZONA 1 - FILTRACIÓN DE AGUAS EN LA AVENIDA CARRERA 15 No. 119 - 10

Buenos días:

Se hizo la visita y en cámaras y caja de paso que se encuentran frente al predio indicado – Avenida Carrea 15 No. 119 - 10, se observa que continúa la filtración de aguas negras en la infraestructura de ETB.
Buenos días:

Para **EAAB, ZONA 1 - Avenida Carrea 15 No. 119 - 10**: Se reporta filtración de aguas residuales que pasa por cámara de ETB hacía el sótano del predio.

Requerimiento: Revisión y corrección de la infraestructura para mitigar la constante filtración de aguas residuales en la cámara. El dia 23 de agosto de 2018 el Acueducto limpió los pozos y ETB limpio las cámaras pero nuevamente persiste la filtración de aguas residuales hacia nuestras cámaras y hacía el sótano del predio. ETB realizó la impermeabilización de la cámara pero la filtración continua.

Cordialmente,

CARMEN ROCIO LOPEZ LOPEZ|Profesional I
Teléfono:+57 (1) 2422762
Móvil:+57 3057001932
Cra 52 No.44C-55 |Piso 3|Bogotá, D. C. Colombia

IVONE ASTRID SUAREZ GALVIZ

Acta No 965

De: IVONE ASTRID SUAREZ GALVIZ
Enviado el: miércoles, 17 de abril de 2019 03:43 p.m.
Para: ogmoreno@acueducto.com.co
CC: CARMEN ROCIO LOPEZ LOPEZ; RICARDO UMANA CUERVO; JOSE LIBANIEL VELEZ GARCIA; gaticospardos@yahoo.com; IVONE ASTRID SUAREZ GALVIZ
Asunto: URGENTE - ELIMINAR FILTRACIÓN DE AGUA POTABLE EN CÁMARA DE ETB UBICADA EN UN CORREDOR DEL DEPRIMIDO DE LA CALLE 94 - CONTRATO IDU-05-2012 - CARRERA 19 No. 93-52/58 FRENTE AL EDIFICIO MESSINA
Datos adjuntos: VID-20190417-WA0005 - CÁMARA DE ETB CON FILTRACIÓN DE AGUA POTABLE - DEPRIMIDO DE LA CALLE 94 - CONTRATO IDU-05-2012.mp4

INGENIERO OSCAR CORDIAL SALUDO,

De acuerdo a lo indicado en el asunto necesitamos de la oportuna colaboración de la Empresa de Acueducto para eliminar a la Filtración de Agua Potable en la Cámara de ETB ubicada en la **CARRERA 19 No. 93-52/58 FRENTE AL EDIFICIO MESSINA**; al respecto se adjunta el Video con la situación presentada.

Lo anterior teniendo en cuenta que de acuerdo a solicitud del IDU es necesario hacer la reparación de la Cámara Tipo T-14 y de Dos (2) ductos que quedaron obstruidos por las obras del **CONTRATO IDU-05-2012 DEL DEPRIMIDO DE LA CALLE 94.**

Por parte de ETB no se puede liquidar este Proyecto IDU hasta tanto no finalicen los trabajos de Recuperación de la Cámara y del Cambio de los Dos (2) ductos obstruidos.

Quedo en espera de su pronta respuesta para informar al IDU sobre esta solicitud URGENTE... que estamos haciendo a la Empresa de Acueducto de Bogotá...

Gracias por su oportuna gestión y colaboración.

Atentamente,

IVONE ASTRID SUAREZ GALVIS

Profesional III

Gerencia Administradcion y Operación de Red

Teléfono: +57 (1) 2422759

Móvil:+57 3005837572 - 3057134841
Carrera 52 No. 44 C 55 Central Salitre Barrio la Esmeralda. Bogotá. D. C. Colombia

Acta N° 965

De: CARMEN ROCIO LOPEZ LOPEZ
Enviado el: lunes, 11 de marzo de 2019 11:21 a.m.
Para: aebernal@acueducto.com.co; gcabrera@acueducto.com.co; humberto.ramirez@umv.gov.co; jlopezr@acueducto.com.co; jose.velasco@claro.com.co; jpatino@acueducto.com.co; juliana.ruiz@enel.com; matilde.daza@gobiernobogota.gov.co; richard.patarroyo@enel.com; Abril Romero, Luis Enrique <labril@gasnaturalfenosa.com>; CARMEN ROCIO LOPEZ LOPEZ <carmen.lopezl@etb.com.co>; Gonzalo Raul Cruz Marin <gcruz@sdp.gov.co>; Hugo Larrota Mendoza <hlarrotam@acueducto.com.co>; LUIS ENRIQUE GOMEZ CHARRIA <luisenrique.gomez@telefonica.com>; Martha Helena Silva Morales <mhsilva@movilidadbogota.gov.co>; Onisalba Segura de Arbelaez <onisalba.segura@idu.gov.co>; Oscar Moreno <ogmoreno@acueducto.com.co>
Asunto: CASO COMITE OPERATIVO- IDU - SOLICITUD ZONA 3 EAAB - Calle 49 Cra 25 esquina sur oriental
Importancia: Alta

Buenos dias:

Para **ZONA 3 EAAB** - CL 49 KR 25 : Se Reporta filtración de aguas residuales en cámara de ETB.

Requerimiento: Revisión y corrección de su infraestructura para mitigar la constante filtración de aguas residuales en la cámara, la cual esta ocasionando daño constante a las redes de ETB. Además del sucedáneo riesgo ocupacional a los trabajadores de ETB por inhalación de bacterias y fétidos vapores producto de la concentración y acumulación de lixiviados .

En virtud de lo anterior, se agradece a la Empresa de Acueducto atender el caso con alta prioridad, toda vez ue ETB debe realizar trabajos con tiempos comprometidos de respuesta a los usuarios.

Cordialmente,

CARMEN ROCIO LOPEZ LOPEZ|Profesional I
Teléfono:+57 (1) 2422762
Móvil:+57 3057001932
Cra 52 No.44C-55 |Piso 3|Bogotá, D. C. Colombia

Tema para EAAB

Acta 960

En desarrollo de las obras del contrato IDU-1546-2017, puntualmente en el frente de la Autopista Sur (calle 45) sector Guadalupe, correspondiente a los siguientes segmentos:

DIRECCIÓN	CIV	ELEMENTO
CRA 58 a CRA 62A	CIV 8011633	PK 92079840
CRA 62A a CRA 62B	CIV 8011624	PK 24132118
CRA 62B a CRA 62C	CIV 8011622	PK 24132103
CRA 62C a CRA 62D	CIV 8011618	PK 24132104
CRA 62D a CRA 62F	CIV 8011616	PK 24132102

Se presenta interferencia con obras que actualmente desarrolla la EAB entre el segmento dela carrera 62B-27 a la 62B-1.

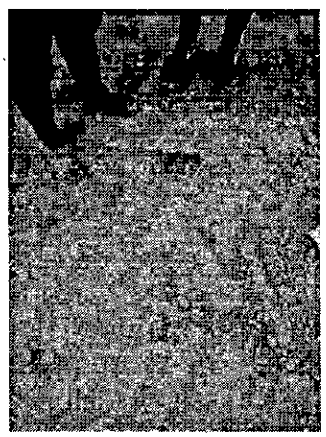

En los cuales ya se habían realizado actividades de rehabilitación, por lo anterior es importante mencionar la siguiente trazabilidad:

- Mediante oficio 20183560018661 del 23/01/2018 se solicitó asignación de delegado.
- Mediante comunicado S-2018-078814-30500-2018-0304 con radicado IDU 20185260225722 del 13/03/2018 realizan un reporte dela ubicación de sus redes, sin embargo no informan de una intervención a realizar en dichos segmentos, por otro lado no realizan la asignación de un delegado.
- En vista de la no asignación de delegado, en el mes de abril de 2018 el Ingeniero German Corredor de la SGI, realizar acercamiento con la EAB, con lo cual se logró una visita con acompañamiento del Ing. Javier Eduardo Vega el día 06/04/2018, sin embargo el solo realizaba acompañamiento en cuento al problemática del meandro del rio Tunjuelo.
- Mediante oficio 20182250377951 se solicitó información sobre proyección de proyectos para manejo y protección del meandro del rio Tunjuelo entre carreras 50 A y 62 A.
- Mediante comunicación2510001-2018-0533 Radicado 20185260477322 del 17/05/2018, Remiten información de proyectos a realizar pero no nada puntual al frente en mención.

- Posteriormente mediante comunicación 25510-2018-01116 con radicado IDU 2018526059312 DEL 14/06/2018. Indican que a corto plazo no tiene proyectado realizar ningún tipo de intervención al meandro.

En el mes de Junio del 2018 a la obra se presentaron contratistas del EAB, quienes indicaron que realizarían intervención en el segmento ubicado entre la carrera 58 y 62 F, y aseguraron iniciar dichas actividades aproximadamente a los 15 días siguientes, por lo que el contratista CONSORCIO GAMA, inicio sus actividades desde la carrera 62 F para atender de ultimas el área donde EAB intervendría.

No obstante lo anterior se llegó el mes de diciembre y el contratista de la EAB no realizo nada, por lo que el contratista procedió a continuar con su intervención y después de terminada, en el mes de enero de 2019, el contratista de la EAB llega como si nada inicia sus actividades y rompe la estructura fundida, actividades que a la fecha perduran, lo que obstaculiza el recibo del frente.

ALCALDÍA MAYOR
DE BOGOTÁ D.C.
SECRETARÍA DE PLANEACIÓN

COMITÉ OPERATIVO DE OBRAS DE INFRAESTRUCTURA DE SERVICIOS PÚBLICOS DEL DISTRITO CAPITAL
ACTA No. 964

REUNIÓN: **jueves 11 de abril de 2019**
LUGAR. **4° piso –Sala de Juntas IDU**
HORA: **8:30 a.m. – 10:30 a.m.**

ASISTENTES:

NOMBRE	ENTIDAD	TELÉFONO	
Álvaro Reinoso	IDU-DTAI	3445000	
Martha Helena Silva	SDM-GUPT	3649400 ext.7218	
Jorge Medina	UMV		3124843948
Humberto Ramírez	UMV		3102813176
Gonzalo Cruz	SDP	3358000	
Gustavo Mojica	GAS NATURAL	3485500	3184523087
Miguel A. González	GAS NATURAL	3485500	3184521868
William Sánchez	FDLB		-
Luis Enrique Gómez	MOVISTAR		3175733906
Carmen Rocío López	ETB		3057001932
Óscar Gabriel Moreno	EAAB Zona 1	3447000 ext. 5378	3103324452
Juan Carlos López	EAAB Zona 2		3118473304
Geovanny Cabrera	EAAB Zona 3		3125665581
Hugo Larrota	EAAB Zona 4		3016605571
Javier Patiño Pérez	EAAB Zona 5	3047874	

Orden del Día

1. LECTURA DEL ACTA ANTERIOR
2. SESION DE INTERVENCIONES

2.1 INTERVENCIÓN BARRIOS UNIDOS

1. Adriana León.

- Indica que se desarrolla el contrato 116/18 con 140 tramos, de los cuales se están terminando 19. Hay en ejecución 6 y para iniciar 115. Para 2019 son 73 tramos, se encuentran 3 en prepliego. Entrega listado a zona 2.
- Carmen Rocío López habla sobre el contrato 075/17 de esa alcaldía de Barrios Unidos liquidado el año pasado el cual ha tenido problemas con contratista e interventoría, se causaron daños a ETB, se realizó recorrido hace un mes y no han comunicado delegado de alcaldía ni de Interventoría. Pide se retome gestión con este contrato y se realicen los arreglos que llevan más de un año. Se confirme si para liquidar se requiere paz y salvo de las ESPs.

2.2 INTERVENCIÓN ALCALDÍA DE SAN CRISTRÓBAL

1. Andrés. EDGAR TORRES

- En ejecución tres contratos de 2018 los números 233, 234 y 235, mantenimiento de malla vial local 114 segmentos viales una gran parte en el 50% de ejecución, no se han podido iniciar por problemas de PMT en Guacamayas y Aguas Claras que requieren CIV. En Guacamayas se necesitó la participación de la EAAB, en la finalización como estaba sin presupuesto por acción popular le tocó a la Alcaldía finalizar.
- Álvaro Bernal aclara tema de la Empresa en contratos como son intervenciones generales de todo el barrio, el encargado de los proyectos alcaldía local debe contactar al coordinador de la Empresa pero esto debe hacerse con anticipación.

2.3 INTERVENCIÓN ALCALDÍA DE USAQUEN

1. Rodrigo Puentes

- Contratos 136 y 247 de 2018, 87 segmentos viales, se ofició a las ESPs pero no se ha recibido respuesta. Hará llegar cuadro depurado de intervenciones.

2.4 INTERVENCIÓN DEL IDU

1. Álvaro Reinoso.

- Para EAAB zona 1, solicitud reposición tapas en carrera 4 entre 182C y 189. Pide colaboración.
- Carrera 13B Este por 42A Sur, intervino EAAB dejó escombros y no han recuperado.
- Calle 161 No. 16-05 arreglo de fuga, pide la recuperación del espacio público.
- Para EAAB zona 1 aprobación PMT en carrera 11 entre calles 100 y 88 costado oriental calzada N-S, renovación red de alcantarillado, requiere reunión.
- Para Codensa calle 53 entre carrera 4 y transversal 3 realizaron intervención y se detuvieron. Pide finalizar. Presenta foto.

2. Onisalba Segura.

- Reitera Avenida Las Villas por calle127 intervención en plena vía, se insiste a la entidad responsable de la misma sobre la pronta recuperación.
- Avenida Las Villas por calle 138 de Red Matriz, pide agilice la recuperación.
- Tema reiterativo en comités anteriores, sumidero roto en carrera 19 A No. 84-82 que puede generar accidente. IDU aclara a la EAAB que en los contratos IDU de conservación de Infraestructura de vías y espacio público no se contempla cambio de rejillas, ni sumideros, ni cajas.
- Solicitud de paz y salvos a todas las ESP's del contrato 1257/17 realizada en el comité anterior. La EAAB informa que ya le contestó al contratista. Gas Natural ya se adelanta el trámite. Codensa lo revisa actualmente la Unidad Operativa respectiva, ETB informa que se hizo reunión, cita en el sitio para verificar con el contratista quien no asistió, la interventoría no volvió a requerir a la ETB, no se tiene claro que pasa con la interventoría. Se queda a espera de respuesta de las demás empresas.
- Para EAAB Zona 3, avenida General Santander, por detrás de C.C Centro Mayor, se solicita colaboración a la EAAB para pilotaje.
- Carrera121 No. 63C-11 intervino la EAAB. Wilson Porras había quedado que esta semana se recuperaría, queda a espera de noticia.

2.5 INTERVENCIÓN DE LA ETB

1. Carmen Rocío López.

- Reitera a EAAB zona 3 tema visita conjunta a la carrera 56 por calle 3 afectación de la canalización.
- Para la EAAB zona 1. Reitera la reparación a la cámara de ETB ubicada en la calle 163 por carrera 8 que presenta alto riesgo.
- Insiste en solución a tema filtración de cámaras de ETB en las siguientes direcciones carrera 19C frente a final de placa 85-44, carrera 15 frente a final de placa 119-10, Oscar Moreno indica que ya se habló con Mantenimiento, para carreras 67 y 68 por calle 169A, Oscar Moreno propone visita conjunta.
- Filtración de aguas residuales en calle 49 por carrera 25, se pasó por chat se envió correo y no se ha dado solución. Pide a la EAAB actuar.
- Reitera Tema JEP se requiere visita ETB, Codensa, EAAB e IDU.
- Cámara de ETB fuga constante de agua en cámara en carrera 29 por calle 79, busca coordinar apertura de cámara. Álvaro Bernal enviará personal para arreglar

- Para EAAB Zona 3, carrera 56 por calle 3 y carrera 5 por 119 – 10, se requiere vactor programado por la Empresa. Oscar Moreno hará averiguación.
- Para EAAB Zona 2, contrato 910/17. Poste en la carrera 109 por 65, esquina suroriental, se presenta filtración, se hace necesario reubicar este poste. Entrega documento.
- Calle 90 por 8, cámara colmatada. Al interior de la ETB se encontró que un registro fotográfico de Google Maps muestra intervención de la EAAB. Oscar Moreno solicita envío de correo. Igualmente, para calle 72 por carrera 9, intervención del IDU según Google Maps de mayo del 2015 realizando adecuación de andenes.

2.6 INTERVENCIÓN DE CODENSA

1. Germán García.
   - Recuerda a la EAAB zona 1 que caso calle 103 por 47 sigue pendiente. Oscar Moreno señala que la intervención es profunda y se hace algo complicada. Coordinarán reunión.

2.7 INTERVENCIÓN DE MOVISTAR

1. Luis Enrique Gómez.
   - Calle 61 entre carreras 13 y14 daño en infraestructura, el contratista dijo que el responsable es la UMV.

2.8 INTERVENCIÓN DE LA EAAB

1. Hugo Larrota.
   - Con relación a las actas de liquidación expresa que la comunicación llegó sin firmas. Álvaro Reinoso aclara que el formato lo genera la Empresa y por lo tanto no requiere firmas.
   - Informa que en carrera 3 este por calle 41 la reubicación de poste de alumbrado público no apareció el contratista y fue movido por un particular.
   - Comunicación a Secretaría de Gobierno convocando a las Alcaldías y a Idiger por tema de remoción en masa en Ciudadela Santa Rosa y Altos del Zipa, las redes de la EAAB se han visto afectadas por el fenómeno natural que allí se presenta, se ha intentado comunicar con la Dra Matilde Daza representante al Comité por esa Secretaría pero no ha sido posible localizarla. Hay multa de la Secretaría de Ambiente por contaminación en el cuerpo de agua Los Toches.

2. Oscar Moreno.
   - Transversal 77 por calle 165 contratista de la EAAB incumplió y abandonó obras dejando franja de pavimento sin recuperar. Licencia de excavación No. 57/18.

Ing. Alvaro Reinoso Guerra
Presidente

Arq. Gonzalo Cruz Marín
Secretario Técnico

ALCALDÍA MAYOR DE BOGOTÁ D.C.
PLANEACIÓN
Secretaría de Planeación

REGISTRO DE ASISTENTES A EVENTO DE PARTICIPACIÓN
M-FO-049
DIRECCIÓN DE PARTICIPACIÓN Y COMUNICACIÓN PARA LA PLANEACIÓN

COMITÉ OPERATIVO DE OBRAS DE INFRAESTRUCTURA DE SERVICIOS PÚBLICOS DEL DISTRITO CAPITAL

Acta N° 964

Fecha: Día 11 Mes 04 Año 2019

Lugar del evento: Sala Juntas 4o Piso IDU

N°	Nombre	Entidad o Empresa	Cargo	Teléfono	Celular	Correo Electrónico	Firma
1	Alvaro Reinoso	IDU	Profesional	3586660	3118196906	alvaro.reinoso@idu.gov	[firma]
2	Alvaro Bernal Peña	EAAB-Zona 2	Ingeniero	—	—	—	[firma]
3	CARMEN ROCÍO LÓPEZ	ETB	PROF I		3057001932	carmen.lopez1@etb.com.co	[firma]
4	Rodrigo Puentes	FDLUSA.	Contrat.	3214928403		saen1@hotmail.com	[firma]
5	Edgar Toquica	FDLSC	Prof			edgar.toquica@gobierno	[firma]
6	MIGUEL ANGEL GONZALEZ	GASNATURAL	COORDINATO. REV		3184528826	mgonzalezpi@grupovanti.com	[firma]
7	Germán L. García	ENEL	Prof. Experto		3012773515	german.garcia@enel.com	[firma]
8	LUIS ENRIQUE GÓMEZ	MOVISTAR	PROF. MTTO PE	—	3175733906	luisenrique.gomez@telefonica.com	[firma]
9	Onisalba Segura	IDU - DTM	Profesional	3386660	3125872337	onisalba.segura@idu.gov.co	[firma]
10	HUGO JARROTA M.	EAAB-Z4	DELEGADO		3016605571	hlarrotam@acueducto.com.co	[firma]
11	Adriana A. León Blanco	ALBU	DELEGADO.		3214389869	adriangelicaleonblanco@hotmail.com	[firma]
12	JORGE MEDINA V.	UMV	CONTRATISTA		3124843948	jorge.medina@umv.gov.co	[firma]
13	James F. Nuñez R.	ALBU	CONTRATISTA		3133631892	james.nunez@gobiernobogota.gov.co	[firma]
14	José Ricardo Velazco	CLOIO	Interventor		3203470701	jose.velasco@cloiu.com.co	[firma]
15	Gonzalo Cruz	SDP	Prof. Esp.		3358000	gcruz@sdp.gov.co	[firma]

COMITÉ OPERATIVO DE OBRAS DE INFRAESTRUCTURA DE SERVICIOS PÚBLICOS DEL DISTRITO CAPITAL
ACTA No. 963

REUNIÓN: **jueves 4 de abril de 2019**
LUGAR. **7° piso –Sala de Juntas UMV**
HORA: **8:30 a.m. – 10:40 a.m.**

ASISTENTES:

NOMBRE	ENTIDAD	TELÉFONO	
Álvaro Reinoso	IDU-DTAI	3445000	
Onisalba Segura	IDU-DTM		3125872337
Jorge Medina	UMV		3124843948
Humberto Ramírez	UMV		3102813176
Jarrison Murcia	UMV		3143217233
Gonzalo Cruz	SDP	3358000	
Fabián Ricardo Cruz	FDLPUENTE ARANDA		3214881211
Miguel A. González	GAS NATURAL	3485500	3184521868
John Betancourt	FDLTUNJUELITO		3102166128
Luis Enrique Gómez	MOVISTAR		3175733906
Carmen Rocío López	ETB		3057001932
German García	ENEL		3012773515
Álvaro Bernal Reyes	EAAB Zona 2		
Luis Francisco Rodríguez	EAAB Zona 3	3447361	3017810991
Hugo Larrota	EAAB Zona 4		3016605571
Javier Patiño Pérez	EAAB Zona 5	3047874	

Orden del Día

1. LECTURA DEL ACTA ANTERIOR
2. SESION DE INTERVENCIONES

2.1 INTERVENCIÓN ALCALDÍA DE PUENTE ARANDA

1. Fabián Ricardo Cruz.

- Para Codensa, contrato 117/17, segmentos en el barrio Montevideo en carrera 65B entre calles 17 y 19, proyecto valorización. Se presenta cruce de redes de la Empresa y no se ha podido intervenir, se ha hablado con Robinson Castellano y con Ivanna Vargas solicitando colaboración desde el 14 de febrero y no se ha obtenido respuesta. Hoy se tendrá una reunión. Germán García, representante de Codensa, intermediará.

2.2 INTERVENCIÓN ALCALDÍA DE TUNJUELITO

1. John Betancourt.

- Indica que la malla vial de la Localidad se encuentra en buen estado, salvo la Gaitán Cortés entre Matatigres y Avenida Boyacá. Se inician contratos de espacio público que les serán remitidos al IDU para la puesta en conocimiento de los representantes de las ESP's.

2.3 INTERVENCIÓN DEL IDU

1. Alvaro Reinoso.

- Para EAAB zona 1, calle 161 frente al final de placa 16B – 05, se presenta queja por daño de la EAAB en intervención de filtración que no ha recuperado. Pide colaboración.
- Para la UMV, desarrollo de convenio de mantenimiento contrato 1323/13 que se encuentra con póliza de estabilidad. En septiembre de 2018, se envió oficio al director de la Unidad, doctor

Álvaro Sandoval Reyes por fisuramientos y hundimientos, se reiteró la petición y se solicita se verifiquen las respuestas.

- Se informa que en carrera 9 entre 23 y 24, la noche anterior la EAAB realizó el arreglo solicitado.
- Agradece a Codensa la instalación de la tapa en Plaza Claro.

2. Onisalba Segura.

- Reitera Avenida Las Villas por calle127 intervención en plena vía, se insiste a la entidad responsable de la misma sobre la pronta recuperación.
- Avenida Las Villas por calle 138 que sí es de Red Matriz, pide se agilice la recuperación.
- Tema comité anterior sumidero roto en carrera 19 A No. 84-82 que puede generar accidente. IDU aclara a la EAAB que en los contratos IDU de conservación de Infraestructura de vías y espacio público no se contempla cambio de rejillas, ni sumideros, ni cajas.
- Solicitud de paz y salvos a todas las ESP's del contrato 1257/17 con los siguientes radicados OF.1114-CONT-12572017, para Codensa el 02342148. Para EAAB OF.1112-CONT-E2019-019405. Para Gas Natural, OF.1113-CONT-0100021391. Para Claro, OF.1114-CONT-2019-N001-E036137. Para Movistar OF.1115-CONT-20190000011365. Para Colombia Móvil OF.1116-CONT sin número. Para ETB OF.1117-CONT-22019004802. A cada representante entrega la copia respectiva. El representante de Movistar, Luis Enrique Gómez, aclara que se dio respuesta desde el 4 de marzo. Carmen Rocío López de ETB indica que se ha estado pendiente de requerimientos, envía comunicación a la Interventoría y al contratista y mañana habrá reunión sobre este tema. Álvaro Bernal, representante de la EAAB, manifiesta que el oficio está dirigido a un operativo y la otra semana se dará respuesta. Luis Francisco Blanco solicita que se le envía la petición a un directivo.
- Para EAAB Zona 3, avenida General Santander, por detrás de C.C Centro Mayor, se solicita colaboración a la EAAB para pilotaje.

2.4 INTERVENCIÓN DE LA ETB

1. Carmen Rocío López.

- Reitera a EAAB zona 3 tema visita conjunta a la carrera 56 por calle 3 afectación de la canalización.
- Para la EAAB zona 1. Reitera la reparación a la cámara de ETB ubicada en la calle 163 por carrera 8 que presenta alto riesgo, Oscar Moreno reportó que estaba lista y no es así porque está con agua y no han retirado los escombros de cuando la arreglaron.
- Insiste en solución a tema filtración de cámaras de ETB en las siguientes direcciones carrera 19C frente a final de placa 85-44, carrera 15 frente a final de placa 119-10 y carreras 67 y 68 por calle 169A.
- Filtración de aguas residuales en calle 49 por carrera 25, se pasó por chat se envió correo y no se ha dado solución. Pide al EAAB actuar.
- Reitera Tema JEP se requiere visita ETB, Codensa, EAAB e IDU.
- Cámara de ETB fuga constante de agua en cámara en carrera 29 por calle 79, busca coordinar apertura de cámara. Álvaro Bernal enviará personal para arreglar
- Para EAAB Zona 3, carrera 56 por calle 3 y carrera 5 por 119 – 10, se requiere vactor programado por la Empresa.
- Para EAAB Zona 2, contrato 910/17. Poste en la carrera 109 por 65, esquina suroriental, se presenta filtración, se hace necesario reubicar este poste. Entrega documento con registro fotográfico.

- Calle 90 por 8, cámara colmatada. Al interior de la ETB se encontró que un registro fotográfico de Google Maps muestra intervención de la EAAB. Pide revisar y reparar. Igualmente, para calle 72 por carrera 9, intervención del IDU según Google Maps de mayo del 2015 realizando adecuación de andenes.

2.5 INTERVENCIÓN DE CODENSA

1. Germán García.
   - Informa que a solicitud de la Alcaldía de Puente Aranda iniciando este comité, se acuerda reunión para el próximo martes a las 10am en el sitio.

2.6 INTERVENCIÓN DE EAAB

1. Álvaro Bernal.
   - Cámara de ETB fuga constante de agua en cámara en carrera 29 por calle 79, apertura de cámara, solicitud de comité pasado se quedó de enviar registro. Reitera la solicitud.
   - Informa a la UMV que ya se encuentra una cámara de televisión de la Empresa en la vía La Esmeralda. Una vez haya informe, se remitirá.

2. Francisco Castiblanco.
   - Calle 23D No. 103A- 30, el IDU pavimentó y se requiere romper por domiciliaria rota. Requiere conocer la existencia de póliza. Álvaro Reinoso averiguará.
   - Carrera 50 por avenida calle 24, hundimiento costado oriental. Informa que hoy en la noche intervendrán con PMT de emergencia. La EAAB recuperará prontamente el espacio público.

3. Hugo Larrota.
   - Solicita al IDU la reparación de huecos en avenida 68 para tomar la 26.

4. Javier Patiño.
   - Para Gas Natural, en calle 11F por transversal 73, barrio Villa Alsacia, hace 15 días se encontró redes de gas sobre redes de asbesto cemento de la Empresa. Se solicita a Gas Natural el retiro de dichas redes.

2.7 INTERVENCIÓN DE LA UMV

1. Humberto Ramírez.
   - Consulta por especificaciones 2018. Álvaro Reinoso responde que faltan ajustes jurídicos y una vez solucionados estos se les socializará.
   - Con relación a la solicitud de fresado que solicita delegación con firma, recuerda que según el acuerdo 11/13, funciones de la EAAB sugiere, se evalúe por parte de ellos si el gerente general puede delegar su firma en los gerentes de zona para que se adelante la mencionada solicitud.

2. Jarrison Murcia.
   - Tema Sigma, explica que con el grupo GIS se han encontrado inconvenientes, para lo cual se ha generado una capa o shape. Pide colaboración al comité, enviará CD con listado de vías a intervenir. Javier Patiño pide le sea enviado a Francisco Castiblanco para confrontar situaciones de la intervención.

2.8 INTERVENCIÓN DE MOVISTAR

1. Luis Enrique Gómez.

- Reitera tema remitido al chat del grupo, para ETB en avenida Suba por 115 por retiro de teléfono público se levantaron adoquines, solicita colaboración. Carmen Rocío López reportará a la Empresa.
- Carrera 7 por 66 sentido S-N tapa que no se conoce propietario y que no es de Movistar. Pide a las ESPs revisar y atender a quien le corresponda.
- Carrera 50 calzada rápida delante de avenida El Dorado sentido S-N, al parecer faltante tapa de Codensa es pequeña. Carmen Rocío López indica que estos temas ya fueron todos reportados.

2.9 INTERVENCIÓN DE GAS NATURAL

1. Miguel González.

- El miércoles pasado se presentó rotura de red de acero por actividades de dirigido de Movistar que generó emergencia de tres días, en carrera 72L por calle 34 sur, oreja de Avenida Boyacá por Primera de Mayo. Al respecto se le envió comunicado a la Empresa Metro que respondieron que siempre se adelantaba el estudio de georadar pero que en esta ocasión el contratista lo olvidó. Recuerda que por tratarse de obras transitorias, deben obligatoriamente avisar porque a la Empresa le queda imposible detectar. Solicita a todas las ESP el listado de las empresas que les atienden en este sistema dirigido de subterranización, para reunir un listado de las prestadoras de este servicio y tener conocimiento para ocasiones como la expuesta.
- Consorcio Estación Zona 4, se entregaron cotizaciones para traslado de red, las cuales no se pagaron y no se conoce si se realizó dicho movimiento. Favor comunicar.

Ing. Alvaro Reinoso Guerra
Presidente

Arq. Gonzalo Cruz Marín
Secretario Técnico

ALCALDÍA MAYOR DE BOGOTÁ D.C.
Planeación
Secretaría de Planeación

REGISTRO DE ASISTENTES A EVENTO DE PARTICIPACIÓN
M-FO-049
DIRECCIÓN DE PARTICIPACIÓN Y COMUNICACIÓN PARA LA PLANEACIÓN

COMITÉ OPERATIVO DE OBRAS DE INFRAESTRUCTURA DE SERVICIOS PÚBLICOS DEL DISTRITO CAPITAL

Acta Nº 963

Fecha: Día 4 Mes 4 Año 19

Lugar del evento: Sala Juntas 7o Piso UMV

Nº	Nombre	Entidad o Empresa	Cargo	Teléfono	Celular	Correo Electrónico	Firma
1	Alvaro Reinoso	IDU	Profesional	3386660	3118196906	alvaro.reinosa@idu.gov.co	
2	HUMBERTO RAMIREZ	UMV.	CONTRATISTA		3102813126	humberto.ramirez@umv.gov.co	
3	JORGE MEDINA	UMV	CONTRATISTA		3124843948	jorge.medina@umv.gov.co	
4	Onisalba Seguio	IDU - DTM	PROFESIONA	3386660	3125972337	onisalba.segura@idu.gov.co	
5	LUIS ENRIQUE GÓMEZ	MOVISTAR	PROF. PATIO PE	—	3175733906	luisenrique.gomez@telefonica.com	
6	fabian Cas	ALPA	Profesional	3114881211		fabian.cruz@gobiernobogota.gov.co	
7	JOSE M. PATIÑO P.	EAAB - ESP	PROF. ESP.	3447874	—	jpatino@...	
8	Alvaro Bernal Reyes	EAAB - ZZ	Ing.	—	—	—	
9	HUGO LARROTA	EAAB ZZ	ING APOYO		3016605571	hlarrotam@acueducto.com.co	
10	John Betancourth	FDLT	ING APOYO	3102166128		john.betancourth@gobiernobogota.gov.co	
11	MIGUEL A. GONZALEZ	GAS NATURAL	COORD MTTO RED		3184528826	magonzalezvi@gasnaturalfenosa.com	
12	Germán A. Garcia	ENEL	Prof. Experto		3012773515	german.garcia@enel.com	
14	CARMEN ROCÍO LÓPEZ	ETB	PROF I		3054001932	carmen.lopez1@etb.com.co	
15	LUIS FCO RODRIGUEZ	EAAB-ZZ	COOR MALLA V	3447361	3017810991	lrodriqueb@acueducto.com.co	
16	Jarrison Murcia	UMV	Contratista	3145211113		jarrison.murcia@umv.gov.co	
17	Ciazzio Cruz	SDP	Prof Esp.	3358000		gcruz@sdp.gov.co	

CONSORCIO ESTACIONES ZONA 4 - EAAB

CL 80 SUR KR 2 ESTE

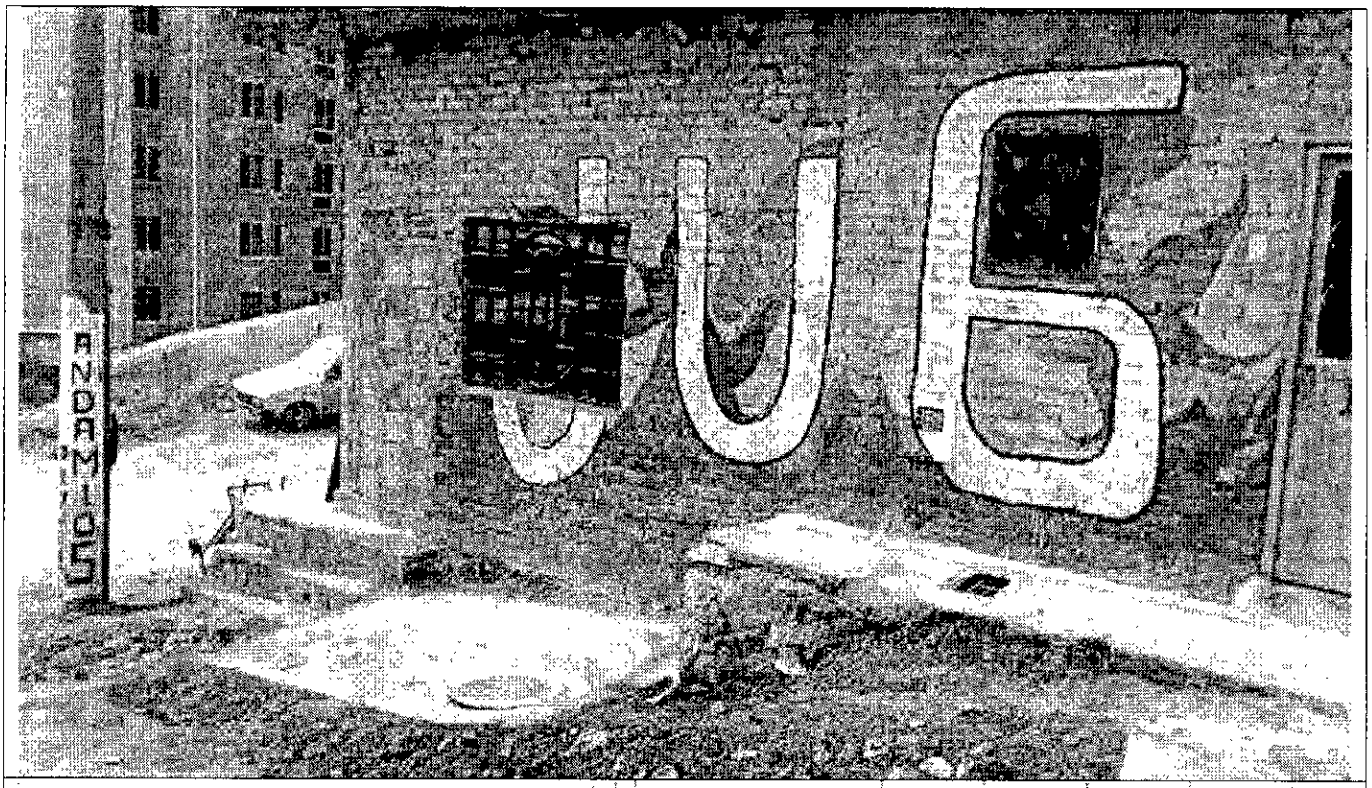

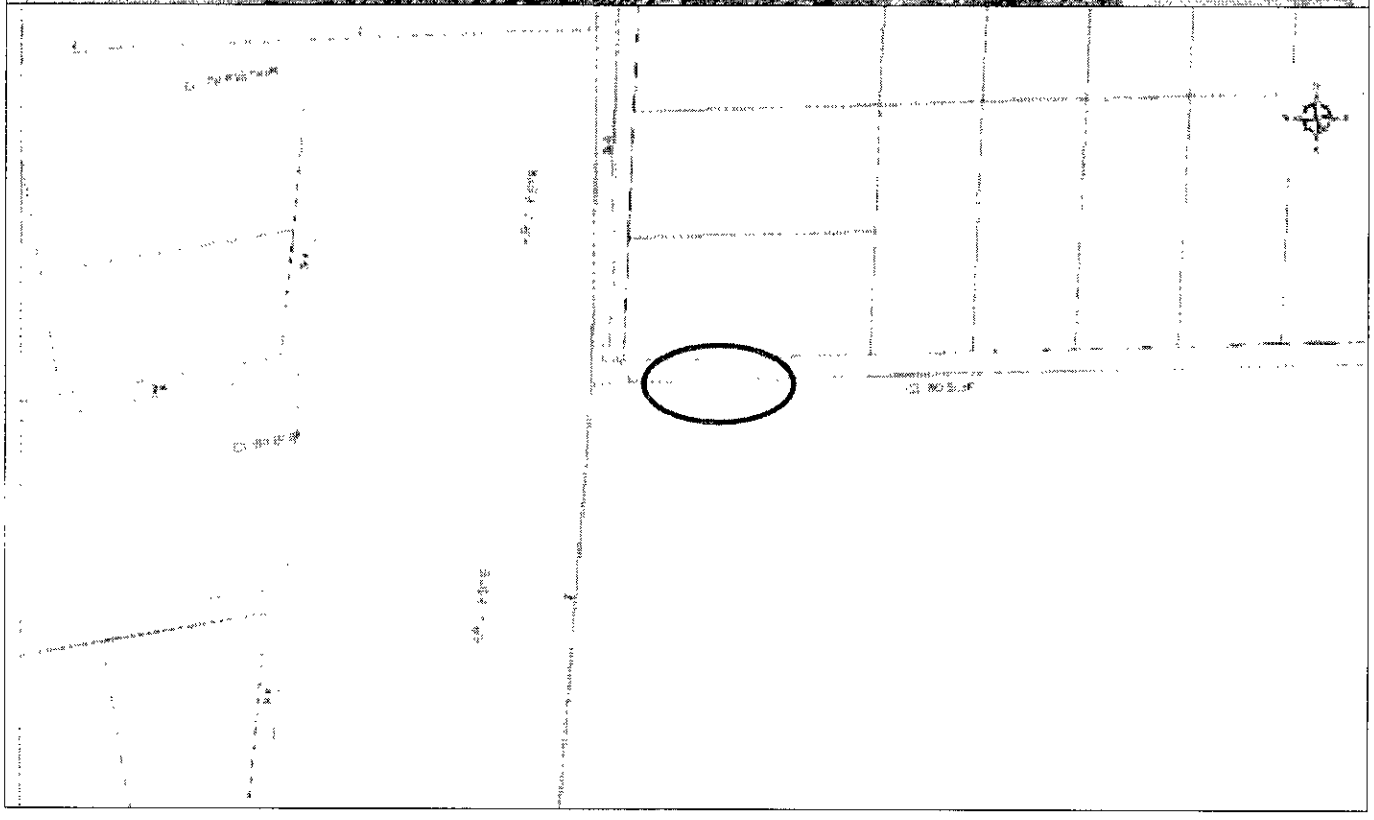

CONSORCIO ESTACIONES ZONA 4 - EAAB

CL 74A SUR 18F 53

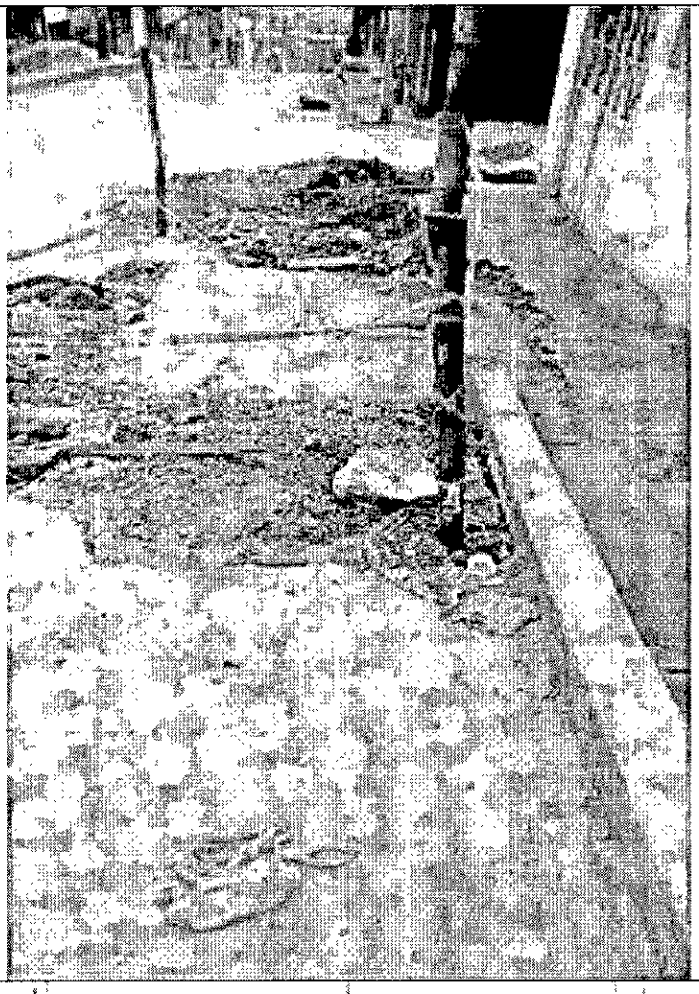

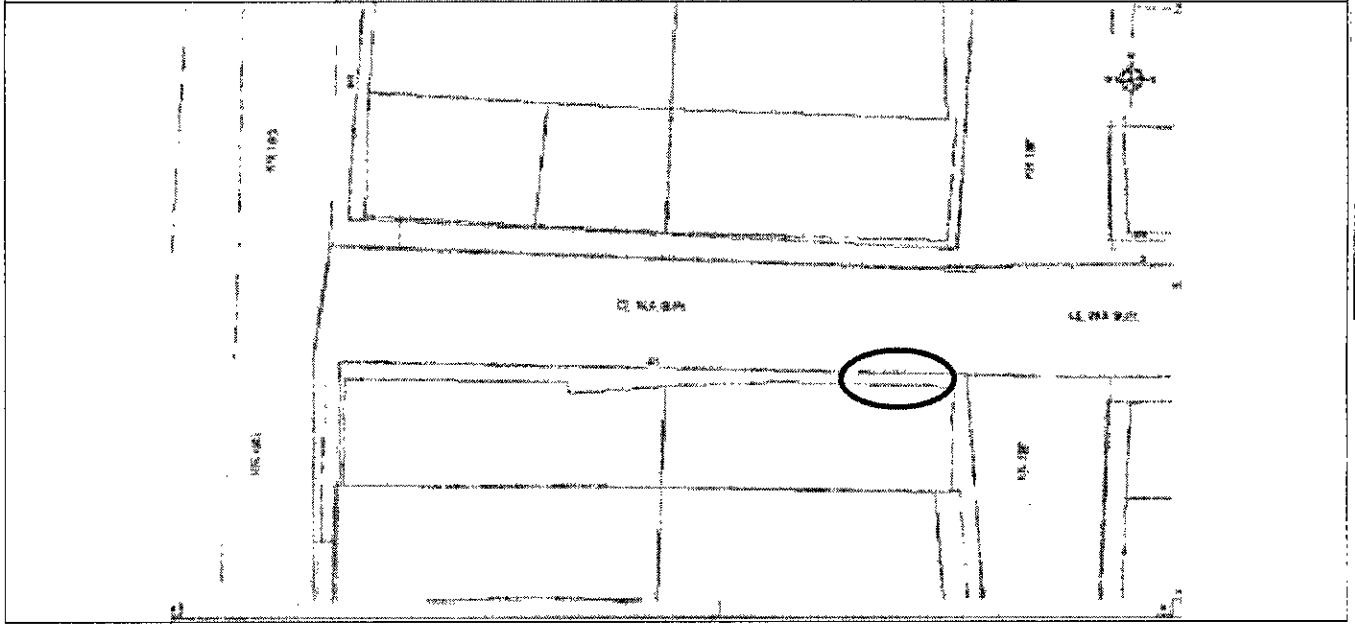

Acta Nº 963

Código	FORMATO	
05.1-05-12-078-v.1	Formato de Reporte de Novedades al Comité Operativo	eTb
Fecha de emisión		
DD MM AAAA		

Elaborado por:	Revisado por:	Aprobado por:
Germán Rodrigo González - Ingeniero I Giovanni Sacristán - Profesional I Gerencia Red de Distribución _Equipo Gestión y Control	Germán Rodrigo González - Ingeniero I William Puerto Corredor - Ingeniero I	César Augusto Quintero Giraldo – Gerente Gerencia Red de Distribución Iván Mauricio Montenegro - Gerente Gerencia Red Central

Fecha de Solicitud: 3 de abril de 2019

Dirección: Carrera 109 A X Calle 65

Solicitante: Juan Fernando Jiménez T.

Entidad Destino: Empresa de Acueducto de Bogotá

Área del Solicitante: Equipo Obras de Infraestructura

Localidad: Engativá

Sentido Vial: N/A

Descripción de la solicitud:

Antecedentes: En recorrido de seguimiento de obra del 26 de diciembre de 2018 en la Carrera 109 A X Calle 65, realizado por ETB en conjunto con el Contratista y la Interventoría del Contrato EAB 906 – 2017, se observó un poste de propiedad de ETB en medio de la vía de la Calle 65. Cabe anotar que de acuerdo a registro fotográfico de Google Maps de 2015 la vía no tenía definidos los geométricos de los andenes y el Contratista nunca informó a ETB que iba a construir los andenes y la vía sobre la cual iba a quedar el poste de ETB después de las obras.

Adicionalmente se encontró en esta visita que a la cámara de ETB ubicada en la esquina suroriental le habían puesto una tapa de caja de paso sencilla rectangular sobre la tapa redonda original. En esta oportunidad no fue posible acceder al interior de la cámara, por lo cual ETB solicitó al Contratista, renivelar la tapa redonda y dejarla a la nueva rasante del andén.

Se acordó programar una nueva visita con personal de ETB para revisar la mejor manera de reubicar el poste que quedó en vía después de las obras.

En recorrido de seguimiento de obra del 12 de febrero de 2019, en la Carrera 109 A X Calle 65, realizado por ETB en conjunto con el Contratista y la Interventoría, el Contratista se comprometió a habilitar para el 28 de febrero de 2019, el acceso a la cámara tipo T - 13 ubicada en la esquina suroriental de la Carrera 109 A X Calle 65 que había quedado con una tapa de caja de paso sencilla rectangular en la visita del 26 de diciembre de 2018.

En recorrido de seguimiento de obra del 27 de marzo de 2019, en la Carrera 109 A X Calle 65, realizado por ETB en conjunto con la Interventoría ya que el Contratista no hizo presencia, ETB propuso reubicar el poste que se encuentra sobre la vía de la calle 65, pero solicita que la reparación del pavimento rígido en la zona de donde se retirará el poste sea realizada a cargo del proyecto.

De otra parte, dado que en las anteriores visitas no se había podido ingresar a la cámara tipo T - 13 ubicada en la esquina suroriental de la Carrera 109 A X Calle 65, se observó filtración de aguas residuales la cual ETB solicitó sea reparada por el proyecto.

Solicitud:

1. Reparar filtración de aguas residuales en la cámara de ETB tipo T - 13 ubicada en la esquina suroriental de la Carrera 109 A X Calle 65, esto es indispensable realizarlo antes de que ETB reubique el poste ya que las aguas residuales impiden el acceso de personal de ETB a la cámara.
2. Aceptación por parte de Contratista e Interventoría de la reparación del pavimento rígido a cargo del proyecto después de que ETB realice la reubicación del poste que quedó sobre vía.

1. Registro Fotográfico poste y cámara antes dela obras (Fuente Google Maps) año 2015 Carrera 109 A X Calle 65

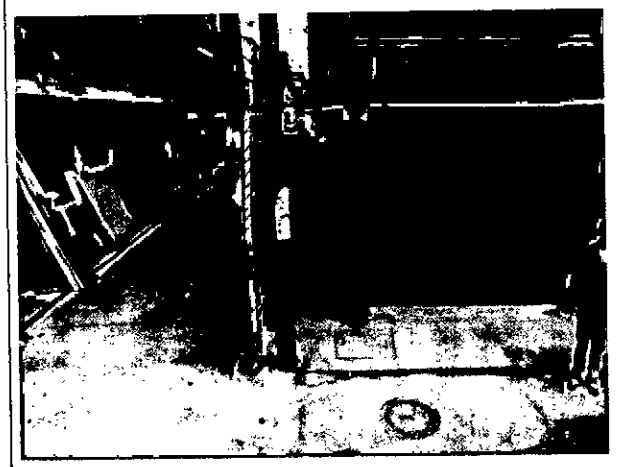

2. registro fotográfico pos\. las obras año 2019 Carrera 1

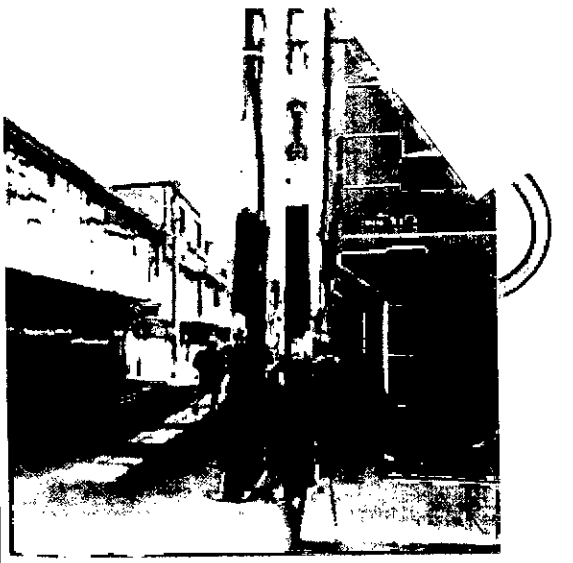

3. Cámara ETB esquina suroriental Carrera 109 A X Calle 65, con tapa rectangular después de las obras año 2019

4. Cámara ETB esquina suroriental Carrera 109 A X Calle 65, con filtración de aguas residuales después de las obras año 2019

Espacio para uso exclusivo:

Fecha de radicación al comité / entidad: _____ **Consecutivo #:** _____

Control de cambios:

Versión	Descripción del Cambio	Fecha del Cambio

COMITÉ OPERATIVO DE OBRAS DE INFRAESTRUCTURA DE SERVICIOS PÚBLICOS DEL DISTRITO CAPITAL
ACTA No. 962

REUNIÓN: **jueves 28 de marzo de 2019**
LUGAR. **4° piso –Sala de Juntas IDU**
HORA: **8:30 a.m. – 10: 35a.m.**

ASISTENTES:

NOMBRE	ENTIDAD	TELÉFONO	
Álvaro Reinoso	IDU-DTAI	3445000	
Onisalba Segura	IDU-DTM	3386660	3125872337
Humberto Ramírez	UMV		3102813176
Gonzalo Cruz	SDP	3358000	
Germán García	ENEL		3012773815
Luis Enrique Gómez	MOVISTAR		3175733906
Carmen Rocío López	ETB		3057001932
José Ricardo Velasco	CLARO		3203476701
Alvaro Bernal Reyes	EAAB ZONA 2		
Hugo Larrota Mendoza	EAAB ZONA 4		3016605571

Orden del Día

1. LECTURA DEL ACTA ANTERIOR
2. SESION DE INTERVENCIONES

2.1 INTERVENCIÓN DEL IDU

1. Alvaro Reinoso.

- Para EAAB Zona 3 recuperación en carrera 9 por 23 y 24 aún no se ha arreglado y tiene carácter urgente, ya se le informó a Francisco Rodríguez.
- Para EAAB Zona 2 chat, carrera 25 entre 51 y 52 se intervino y se hizo conexión al pozo in permiso. Álvaro Bernal hará investigación.

2. Onisalba Segura.

- Reitera Avenida Las Villas por calle127 intervención en plena vía, se insiste a la entidad responsable de la misma sobre la pronta recuperación.
- Avenida Las Villas por calle 138 que sí es de Red Matriz, pide se agilice la recuperación.
- Sobre intervención en calle 134 al occidente de avenida Las Villas calzada norte, informa que de acuerdo a lo indicado por el ingeniero Oscar Moreno de Zona 1, ya se recuperó la intervención.
- Tema sumidero en carrera 19 A No. 84-82 que a través de alcaldía de Chapinero llegó al IDU solicitud de Jorge Valdez Beltrán sobre sumidero roto que puede generar accidente. IDU aclara que en los contratos IDU de conservación de Infraestructura de vías y espacio público no se contempla cambio de rejillas, ni sumideros, ni cajas. Álvaro Reinoso entrega documento radicado IDU y oficio de respuesta al peticionario No. 20193560196291 de 19/03/2019 a Avaro Bernal EAAB zona 2, quien señaló que revisará el tema.

2.2 INTERVENCIÓN DE LA ETB

1. Carmen Rocío López.

- Reitera a EAAB zona 3 tema visita conjunta a la carrera 56 por calle 3 afectación de la canalización. Se informa que ya se encuentra coordinado.
- Para la EAAB zona 1. Reitera la reparación a la cámara de ETB ubicada en la calle 163 por carrera 8 que presenta alto riesgo, Oscar Moreno reportó que estaba lista y no es así porque está con agua y no han retirado los escombros de cuando la arreglaron.

- Insiste en solución a tema filtración de cámaras de ETB en las siguientes direcciones carrera 19C frente a final de placa 85-44, carrera 15 frente a final de placa 119-10 y carreras 67 y 68 por calle 169A.
- Carrera 5 frente a final de placa 119-10 filtración de agua en cámara de ETB que al igual inunda sótano. Pide a la EAAB revisar.
- Filtración de aguas residuales en calle 49 por carrera 25, se pasó por chat se envió correo y no se ha dado solución. Pide al EAAB actuar.
- Reitera Tema JEP se requiere visita ETB, Codensa, EAAB e IDU.
- Cámara de ETB fuga constante de agua en cámara en carrera 29 por calle 79, busca coordinar apertura de cámara. Álvaro Bernal enviará personal para arreglar

2.3 INTERVENCIÓN DE LA UMV

1. Humberto Ramírez

- Calle 23B Bis No. 82-61 Modelia reitera solicitud de arreglo a la EAAB, recuperación calzada, intervinieron entre enero y febrero y aún no han recuperado.
- Calle 46 No. 55-12 barrio Esmeralda, la UMV programa entrar para adelantar bacheo, se presenta hundimiento pide a la EAAB revisar para entrar a actuar. Álvaro Bernal hará visita.
- Calle 17 entre carreras 42A y 42B de hace 8 días sitio que se encuentra completamente anegado y se pide a la UMV intervenir, manifiesta que lo tiene el IDU para estudios y diseños.

2.4 INTERVENCIÓN DE LA EAAB

1. Hugo Larrota

- Informa que no se ha tenido respuesta de la ciudadela Santa Rosa porque es sector en zona de remoción, redes de alcantarillado fallaron.

2. Álvaro Bernal

- Llegó oficio a la EAAB solicitando por parte de la UMV delegación de funcionarios de la EAAB para solicitar fresado. La delegación es expedida por la Gerente de la EAAB y tiene un trámite demorado y se esperaba algo muy práctico. Humberto Ramírez explica y aclara el tema. Internamente revisará la comunicación.
- Para Gas Natural y Codensa, la EAAB realizará la renovación de redes de acueducto que van por el andén entre avenida Boyacá y carrera 73 y entre calles 75 y 77A. Pide coordinar visita.

2.5 INTERVENCIÓN DE MOVISTAR

1. Luis Enrique Gómez.

- Reitera tema remitido al chat del grupo, para ETB en avenida Suba por 115 por retiro de teléfono público se levantaron adoquines, solicita colaboración. Carmen Rocío López reportará a la Empresa.
- Carrera 7 por 66 sentido S-N tapa que no se conoce propietario y que no es de Movistar. Pide a las ESPs revisar y atender a quien le corresponda.
- Carrera 50 calzada rápida delante de avenida El Dorado sentido S-N, al parecer faltante tapa de Codensa es pequeña.

Ing. Alvaro Reinoso Guerra
Presidente

Arq. Gonzalo Cruz Marín
Secretario Técnico

ALCALDÍA MAYOR DE BOGOTÁ D.C. PLANEACIÓN Secretaría de Planeación

REGISTRO DE ASISTENTES A EVENTO DE PARTICIPACIÓN
M-FO-049
DIRECCIÓN DE PARTICIPACIÓN Y COMUNICACIÓN PARA LA PLANEACIÓN

COMITÉ OPERATIVO DE OBRAS DE INFRAESTRUCTURA DE SERVICIOS PÚBLICOS DEL DISTRITO CAPITAL

Fecha Día 24 Mes 03 Año 2019 Lugar del evento: Sala Juntas 4o Piso IDU

Acta N: 962

Nº	Nombre	Entidad o Empresa	Cargo	Teléfono	Celular	Correo Electrónico	Firma
1	Alvaro Reinoso G	IDU	Prof. U.	3386660	3118196906	alvaro.reinoso@idu.gov.co	[firma]
2	Hugo Larrota M.	ALC Z 4	Delegado		3016605571	hlarrotam@acueducto.com.co	[firma]
3	Germán A. García	ENEL	Prof. Experto		3012773515	german.garcia@enel.com	[firma]
4	Onisalba Segura A.	IDU - DTM	Profesional	3386660	3125872337	onisalba.segura@idu.gov.co	[firma]
5	Alvaro Bernal Ruíz	EAAB - Zona 2	Delegado	—	—	—	[firma]
6	HUMBERTO RAMÍREZ	UMV	DELEGADO		3102813176	humberto.ramirez@umv.gov.co	[firma]
7	Luis Enrique Gómez	MOVISTAR	PROF. MTTO RE	—	3175233906	luisenrique.gomez@telefonica.com	[firma]
8	José Ricardo Velasco	Claro	Interventor		3203476701	Jose.Velasco@claro.com.co	[firma]
9	CARMEN ROCÍO LÓPEZ	ETB	PROF I		3057001932	carmen.lopezl@etb.com.co	[firma]
10	Gonzalo Cruz	SDP	Prof. Esp.		3358000	gcruz@sdp.gov.co	[firma]

COMITÉ OPERATIVO DE OBRAS DE INFRAESTRUCTURA DE SERVICIOS PÚBLICOS DEL DISTRITO CAPITAL
ACTA No. 958

REUNIÓN: **jueves 28 de febrero de 2019**
LUGAR. **4° piso –Sala de Juntas IDU**
HORA: **8:30 a.m. – 10: 40a.m.**

ASISTENTES:

NOMBRE	ENTIDAD	TELÉFONO	
Alvaro Reinoso	IDU-DTAI	3445000	
Onisalba Segura	IDU-DTM	3386660	3125872337
Humberto Ramírez	UMV		3102813176
Gonzalo Cruz	SDP	3358000	
Germán García	ENEL		3012773815
Miguel A. González	GAS NATURAL	3485500	3184521868
Luis Enrique Gómez	MOVISTAR		3175733906
Carmen Rocío López	ETB		3057001932
José Ricardo Velasco	CLARO		3203476701
Juan Carlos López	EAAB ZONA 2		3118473304
Hugo Larrota	EAAB ZONA 4		3016605571

Orden del Día

1. LECTURA DEL ACTA ANTERIOR
2. SESION DE INTERVENCIONES

2.1 INTERVENCIÓN DEL IDU

1. Alvaro Reinoso.
   - Reporte tapas faltantes de Codensa calle 9 No. 9-63, calle 9 No. 9-39 y calle 9 No. 9-00.
   - Calle 85 entre 14 y 15 costado sur bicicarril intervención de Gas Natural, informa ya se adelantó la recuperación del espacio público.

2. Onisalba Segura.
   - Avenida Las Villas por calle127 intervención en plena vía contrato de Red Matriz que aún no ha sido recuperada. Hugo Larrota aclara que no es de Red Matriz, continuará en averiguación.
   - Avenida Las Villas por calle 138 que sí es de Red Matriz, pide se agilice la recuperación.
   - Para Gas Natural Paz y Salvo solicitado contrato 935/16, se requiere por parte del contratista colaboración.

2.2 INTERVENCIÓN DE LA ETB

1. Carmen Rocío López.
   - Para EAAB zona 3 no ha sido posible contactar a Giovanny Cabrera para visita conjunta con el acueducto a la carrera 56 por calle 3 afectación de la canalización Álvaro Reinoso propone contactar a Johan Rivera Director de Acueducto y Alcantarillado zona 3.
   - Para EAAB 2 Insiste en caso del predio de la JEP, afectación de sótano y el predio carrera 7 por calle 63. Juan Carlos López de la EAAB manifiesta que se adelantó análisis de las dos opciones y no es ni acueducto ni alcantarillado es nivel freático y/o aguas lluvias.
   - Para la EAAB zona 1. Reporta daños por obras de la EAAB a cámara de ETB ubicada en la calle 163 por carrera 8 dejándola en alto riesgo, precisa que este caso se reportó inicialmente el 20 de febrero vía WhatsApp al grupo del Comité, también en el Comité operativo del 21 de

febrero. Dado el alto riesgo que presenta un peticionario instauro un derecho de petición a ETB. Reitera al Acueducto atender estos casos que son llevados al Comité para su inmediata solución.

- Afectación de canalización de ETB frente al predio de la calle 94 No. 9-81, Álvaro Reinoso señala que puede ser de "Redes Chico".
- Filtración de cámara de ETB en las siguientes direcciones carrera 19C frente a final de placa 85-44, calle 95 por 11, carrera 15 frente a final de placa 119-10 y carreras 67 y 68 por calle 169A.
- Para IDU informa sobre la afectación a canalización red por obras del convenio IDU y Marval en andenes de la calle 13 No. 68F-25 Clínica de la Paz, No se informó a ETB sobre el inicio de las obras. Álvaro Reinoso averiguará.
- Para IDU informa que están llegando solicitud de delegado a contrato de obra, cuya etapa de estudios y diseños no han terminado. Al finalizar el comité se hará averiguación.

2.3 INTERVENCIÓN DE EAAB

1. Hugo Larrota

- Licencia de excavación 080/17 ampliación prórroga. Álvaro Reinoso informa que dará licencia de excavación siempre y cuando el IDRD de autorización por escrito. También se propuso que si es posible se debería hacer el desvío de la tubería.
- Contrato 076 de liquidación. Álvaro Reinoso indica que será para el lunes.

2.4 INTERVENCIÓN DE LA UMV

1. Humberto Ramírez.

- Calle 23 B Bis No. 62-81 Modelia la UMV mantuvo la vía y la EAAB rompió calzada y no recuperó. Pide colaboración.
- Poste en calle 72 por 10, la UMV intervino y golpeó poste. Pide contacto de Bondesiek Castillo.

2.5 INTERVENCIÓN DE MOVISTAR

1. Luis Enrique Gómez.

- Transversal 94 por calle 80 Bis A cámara sin tapa, no es de Movistar pide validar la información.
- Carrera 50 bajando puente de la calle 26 sentido S-N calzada rápida, tapa de Codensa sin instalar.

Ing. Álvaro Reinoso Guerra
Presidente

Arq. Gonzalo Cruz Marín
Secretario Técnico

ALCALDÍA MAYOR DE BOGOTÁ D.C.
Secretaría Distrital de PLANEACIÓN

A-FO-184 CONTROL DE REUNIONES

Versión 8. Acta de Mejoramiento 26 de 01 de febrero de 2016
SECRETARÍA DISTRITAL DE PLANEACIÓN

OBJETIVO REUNIÓN:	Acta N: 958		
FECHA:	28/02/2019	LUGAR:	4: Piso Sala Juntas
HORARIO:		ÁREA SDP A CARGO:	Dirección de Vías Transporte y Servicios Público

LISTADO DE ASISTENCIA

NOMBRES Y APELLIDOS	INSTITUCIÓN/ ENTIDAD/ ÁREA/OTRO	CARGO	TELÉFONO DE CONTACTO	EMAIL /DIRECCIÓN	FIRMA
Alvaro Reinoso	IDU	Prof. Univ.	3386660	alvaro.reinoso@idu.gov.co	[firma]
HUMBERTO RAMÍREZ G	UMU	CONTRATISTA		humberto.ramirez@umu.gov.co	[firma]
Juan Carlos López Rodríguez	EAAB ZONA 2	Ing. Coord.	3447000	jlopezr@acueducto.	[firma]
Onisalba Segura	IDU - DTM	Ing. Prof.	3386660	onisalba.segura@idu.gov.co	[firma]
Gaimon A. García G	ENEL	Prof Experto	3012773315	gaimon.garcia@enel.com	[firma]
Hugo Larrota Mendoza	EAAB - Z4	Delegado	3016608859	hlarrotam@acueducto.com	[firma]
Luis Enrique Gómez Charris	MOVISTAR	PROF. Mtto R.E.	3175737706	luisenrique.gomez@telefonica.com	[firma]
CARMEN ROCÍO LÓPEZ	ETB	PROF I	3057001932	carmen.lopezl@etb.com.co	[firma]
José Ricardo Velasco Pinzón	Claro	Interventor	3203470701	Jose.Velasco@claro.com.co	[firma]
MIGUEL ANGEL GONZALEZ	GAS NATURAL	COOR. MTTO R.	3184528826	mgonzalez.PR@gasnaturalfenosa.com	[firma]
Gonzalo Cruz	SDP	Prof Esp.	3358000	gcruz@sdp.gov.co	[firma]

ALCALDÍA MAYOR DE BOGOTÁ D.C.
Secretaría Distrital de PLANEACIÓN

A-FO-184 CONTROL DE REUNIONES

Versión 8. Acta de Mejoramiento 26 de 01 de febrero de 2016
SECRETARÍA DISTRITAL DE PLANEACIÓN

OBJETIVO REUNIÓN:			
FECHA:		LUGAR:	
HORARIO:		ÁREA SDP A CARGO:	

AYUDA DE MEMORIA

TEMAS TRATADOS:	

COMPROMISOS Y/O ACUERDOS	RESPONSABLE(S)	FECHA (DD/MM/AA)

Nota: El diligenciamiento de esta página no reemplaza el acta cuando hay lugar a ella.

ALCALDÍA MAYOR
DE BOGOTÁ D.C.
SECRETARÍA DE PLANEACIÓN

COMITÉ OPERATIVO DE OBRAS DE INFRAESTRUCTURA DE SERVICIOS PÚBLICOS DEL DISTRITO CAPITAL
ACTA No. 961

REUNIÓN: **jueves 21 de marzo de 2019**
LUGAR. **7° piso –Sala de Juntas UMV**
HORA: **8:30 a.m. – 10: 30a.m.**

ASISTENTES:

NOMBRE	ENTIDAD	TELÉFONO	
Álvaro Reinoso	IDU-DTAI	3445000	
Onisalba Segura	IDU-DTM	3386660	3125872337
Humberto Ramírez	UMV		3102813176
Jorge Medina	UMV		3124843948
Gonzalo Cruz	SDP	3358000	
Germán García	ENEL		3012773815
Miguel A. González	GAS NATURAL	3485500	3184521868
Gabriel Hernández	ALCALDÍA ENGATIVA		3013009114
Carmen Rocío López	ETB		3057001932
José Ricardo Velasco	CLARO		3203476701
Luis Francisco Rodriguez	EAAB ZONA 2	301781091	3118473304
Hugo Larrota Mendoza	EAAB ZONA 4		3016605571

Orden del Día

1. LECTURA DEL ACTA ANTERIOR
2. SESION DE INTERVENCIONES

2.1 INTERVENCIÓN DE LA ALCALDÍA DE ENGATIVA

1. Gabriel Hernández.

- Comunica que se avanza en el contrato 244/17 son 39 segmentos viales se entregan a SDM. Diseños de señalización horizontal y vertical, se requiere conocer cómo va el proceso con la SDM el contrato terminó el 23 de enero. Álvaro Reinoso sugiere contactar al ingeniero Mario Carbonell Subdirector de Señalización.
- Miguel Ángel González representante de Gas Natural, señala que el "Consorcio AB de Engativá" ha causado roturas en redes de gas que la Alcaldía no contempló en los contratos un imprevisto por redes, se les han adelantado traslados requiere acercamiento con la Alcaldía. Gabriel Hernández confirma que efectivamente han llegado oficios que consignan17 daños, pide información de radicados para buscar el contacto al interior de la Alcaldía. Carmen Rocío López representante de la ETB indica que la Empresa prepara oficio para la Alcaldía por no pedir visita de ETB la obra durante su ejecución.

2.2 INTERVENCIÓN DEL IDU

1. Alvaro Reinoso.

- Para EAAB se ha presentado en varios puntos que IDU adelanta el mantenimiento andenes, arreglo adoquines y cicloruta y la EAAB interviene y deja sin recuperar y con los escombros. Recuerda a la EAAB que debe reportar estos sitios y sobre todo arreglar muy rápidamente. IDU arregló andenes en carrera 9 entre 19 y 24, ahora intervención de la EAAB en carrera 9 entre 23 y 24 y no adelanta recuperación. Pide a la EAAB se esmeren en informar y arreglar.

2. Onisalba Segura.

Reitera Avenida Las Villas por calle127 intervención en plena vía, se insiste a la entidad responsable de la misma, la pronta recuperación.

- Avenida Las Villas por calle 138 que sí es de Red Matriz, pide se agilice la recuperación.
- Para Gas Natural Paz y Salvo solicitado contrato 935/16, se requiere por parte del contratista colaboración en la expedición del mismo.
- Para EAAB zona 1, se remitió al chat sobre intervención en calle 134 al occidente de avenida Las Villas calzada norte, intervino al parecer Red Matriz. Pide se atienda urgentemente dado que se obtuvo información sobre retiro de láminas instaladas y se presentó accidente por las lluvias. Se envió correo a Guillermo Naranjo y a otro funcionario de la EAAB. Avaro Reinoso acota que lo remitido por Onisalba Segura él lo envió a Red Matriz a José Omar Cárdenas. Hugo Larrota sugiere se envíe correo a Francisco Castiblanco.
- Tapa sumidero en carrera 19 A No. 84-82 Chapinero llegó solicitud de Jorge Valdez Beltrán al IDU sumidero roto que puede generar accidente. IDU aclara que en los contratos IDU de conservación de Infraestructura de vías y espacio público no se contempla cambio de rejillas, ni sumideros, ni cajas. Entrega documento y oficio. (radicado 20193560196291 de 19/03/2019 de respuesta al señor Váldez y 20195260198952 de 27/02/2019 de Alcaldía de Chapinero.) Álvaro Reinoso expresa que en el mismo sentido se envió oficio a Carlos Alberto Jaimes Director de la EAAB Zona 2.

2.3 INTERVENCIÓN DE LA ETB

1. Carmen Rocío López.

- Reitera a EAAB zona 3 tema visita conjunta a la carrera 56 por calle 3 afectación de la canalización. Se ha propuesto realizar visita conjunta. Francisco Rodríguez de la EAAB, dice q hoy en horas de la tarde oficializará cita.
- Para la EAAB zona 1. Reitera la reparación a la cámara de ETB ubicada en la calle 163 por carrera 8 que presenta alto riesgo, Oscar Moreno reportó que estaba lista y no es así porque está con agua y no han retirado los escombros de cuando la arreglaron.
- Insiste en solución a tema filtración de cámaras de ETB en las siguientes direcciones carrera 19C frente a final de placa 85-44, calle 95 por 11, carrera 15 frente a final de placa 119-10 y carreras 67 y 68 por calle 169A.
- Para IDU, en calle 166 por 8G pasaron asfalto por encima de cámaras de ETB y las dejaron cubiertas. Pide colaboración.
- Carrera 5 frente a final de placa 119-10 filtración de agua en cámara de ETB que al igual inunda sótano. Pide a la EAAB revisar.
- Filtración de aguas residuales en calle 49 por carrera 25, se pasó por chat se envió correo y no se ha dado solución. Pide al EAAB actuar.
- Reitera Tema JEP se requiere visita ETB, Codensa, EAAB e IDU.

2.4 INTERVENCIÓN DE LA EAAB

1. Luis Francisco Rodríguez

- Calle 17 entre carreras 42 y 42B, se habló con Iván Herrán el sitio se encuentra completamente anegado, Pide a la UMV intervenir. Humberto Ramírez hará gestión interna.

- Remisión Alcaldía Local la Candelaria Oficio 201967200121161, cámara en avenida Jiménez por carrera 6 Plazoleta del Rosario no se sabe si son telemáticos. Radicado E2019021445.

2. Hugo Larrota
   - Pide labor conjunta EAAB e IDU para trabajar sumideros de la avenida Caracas. Álvaro Reinoso sugiere contactar al ingeniero Francisco Uribe Subdirector General de Infraestructura, le hagan llegar las propuestas por parte de la EAAB.

2.5 INTERVENCIÓN DE CODENSA

1. German García.
   - Para EAAB zona 1 calle 103B por carrera 47A, problemas de filtración de aguas residuales en cámaras. Se ha llevado el vactor de la Empresa, y finalmente no resuelve, debe presentarse algún problema grave en el sector puede ser rotura o taponamiento. Reitera a la EAAB actuar prontamente.
   - Se tiene proyecto en diagonal 2 por carrera 80 intercambiador contrato 1285/18 coordinadora Sandra Perilla, contrato 1477/18 Juan Guillermo Orozco, Avenida Ciudad de Cali entre calles 5 y 2 contrato, 1352/17 William González Piraquive. Requiere conocer proyectos IDU para coordinar los con los de la Empresa, que son proyectos grandes y requieren trabajo de coordinación.

Ing. Alvaro Reinoso Guerra
Presidente

Arq. Gonzalo Cruz Marín
Secretario Técnico

ALCALDÍA MAYOR DE BOGOTÁ D.C.
PLANEACIÓN
Secretaría de Planeación

REGISTRO DE ASISTENTES A EVENTO DE PARTICIPACIÓN
M-FO-049
DIRECCIÓN DE PARTICIPACIÓN Y COMUNICACIÓN PARA LA PLANEACIÓN

COMITÉ OPERATIVO DE OBRAS DE INFRAESTRUCTURA DE SERVICIOS PÚBLICOS DEL DISTRITO CAPITAL

Fecha: Día 21 Mes 02 Año 2019 — Lugar del evento: Sala Juntas 7o Piso UMV

Acta N° 961

Nº	Nombre	Entidad o Empresa	Cargo	Teléfono	Celular	Correo Electrónico	Firma
1	HUMBERTO RAMÍREZ	UMV.	CONTRATISTA		3702813146	humberto.ramirez@umv.gov.co	[firma]
2	JORGE MEDINA R.	UMV	CONTRATISTA		3124842948	jorge.medina@umv.gov.co	[firma]
3	Onisalba Segura	IDU - DTM	Profesional	3386660	3125992339	onisalba.segura@idu.gov.co	[firma]
4	Gabriel E. Hernández H.	Alcaldía Engativá	profesional	3013009114	3013009114	gabriel.hernandez@gobiernobogota.gov.co	[firma]
5	MIGUEL A. GONZALEZ	GAS NATURAL	COOR. MONITOREO		3184578826	mgonzalezp@gasnaturalfenosa.com	[firma]
6	C. ROCÍO LÓPEZ L.	ETB	PROF I		3057001932	carmen.lopezl@etb.com.co	[firma]
7	German A. Garzón	ENEL	Prof. Experto		3012773515	german.garzon@enel.com	[firma]
8	LUIS FDO RODRIGUEZ B.	EAAB.	COOR MALLA V.	3017810911	3192334623	lrodriguezb@acueducto.com.	[firma]
9	HUGO LARROTA MENDOZA	EAAB - Z 4	Delegado Zona		3016605571	hlarrotam@acueducto.com.co	[firma]
10	Gonzalo Cruz	SDP	Prof. Esp.	335800		gcruz@sdp.gov.co	[firma]
11	José Ricardo Velasco	ODO	Interventor		3203476701	jose.velasco@odo.com.co	[firma]
12							
13							
14							
15							

COMITÉ OPERATIVO DE OBRAS DE INFRAESTRUCTURA DE SERVICIOS PÚBLICOS DEL DISTRITO CAPITAL
ACTA No. 959

REUNIÓN: **jueves 7 de marzo de 2019**
LUGAR. **4° piso –Sala de Juntas IDU**
HORA: **8:30 a.m. – 10: 30a.m.**

ASISTENTES:

NOMBRE	ENTIDAD	TELÉFONO	
Álvaro Reinoso	IDU-DTAI	3445000	
Onisalba Segura	IDU-DTM	3386660	3125872337
Humberto Ramírez	UMV		3102813176
Gonzalo Cruz	SDP	3358000	
Germán García	ENEL		3012773815
Miguel A. González	GAS NATURAL	3485500	3184521868
Luis Enrique Gómez	MOVISTAR		3175733906
Carmen Rocío López	ETB		3057001932
José Ricardo Velasco	CLARO		3203476701
Juan Carlos López	EAAB ZONA 2		3118473304
Hugo Larrota	EAAB ZONA 4		3016605571

Orden del Día

1. LECTURA DEL ACTA ANTERIOR
2. SESION DE INTERVENCIONES

2.1 INTERVENCIÓN DEL IDU

1. Alvaro Reinoso.
   - Queja ciudadano calle 95 frente al final de placa 11A -27 se realizó visita y se encontró conexión domiciliaria, pide a la EAAB constatar. Enviará correo a Oscar Moreno.

2. Onisalba Segura.
   - Avenida Las Villas por calle127 intervención en plena vía contrato de Red Matriz que aún no ha sido recuperada. Hugo Larrota aclara que no es de Red Matriz, continuará en averiguación.
   - Avenida Las Villas por calle 138 que sí es de Red Matriz, pide se agilice la recuperación.
   - Reitera tema de la carrera 7 por calle 44 costado occidental. Juan Carlos López informa que ya fue recuperado.
   - Tema JEP se acuerda visita, se coordinará fecha con ETB, Codensa, EAAB e IDU, se hará a través del correo,
   - Para Gas Natural Paz y Salvo solicitado contrato 935/16, se requiere por parte del contratista colaboración.

2.2 INTERVENCIÓN DE LA ETB

1. Carmen Rocío López.
   - Para EAAB zona 3 no ha sido posible contactar a Giovanny Cabrera para visita conjunta con el acueducto a la carrera 56 por calle 3 afectación de la canalización y Álvaro Reinoso propone contactar a Johan Rivera Director de Acueducto y Alcantarillado zona 3. Se propone realizar visita conjunta.
   - Para la EAAB zona 1. Reitera la reparación a la cámara de ETB ubicada en la calle 163 por carrera 8 que presenta alto riesgo, precisa que este caso se reportó inicialmente el 20 de febrero

vía WhatsApp al grupo del Comité, también en el Comité operativo del 21 de febrero. Dado el alto riesgo que presenta un peticionario instauro un derecho de petición a ETB.

- Filtración de cámara de ETB en las siguientes direcciones carrera 19C frente a final de placa 85-44, calle 95 por 11, carrera 15 frente a final de placa 119-10 y carreras 67 y 68 por calle 169A.

2.3 INTERVENCIÓN DE EAAB

1. Hugo Larrota

- Solicita al IDU respuesta a peticiones realizadas en anteriores comités sobre el Contrato 076/15.
- Tapas faltantes saliendo del Portal de Usme en avenida Caracas por calle 44 Sur costado Sur de la estación no se conoce el propietario. Pide colaboración.

2.4 INTERVENCIÓN DE GAS NATURAL

1. Miguel Ángel González

- Caso de la EAAB en zona 4 contratista en Barrio Resurrección que se encontraba manipulando redes de gas, cuando llegaron los técnicos Gas Natural fueron maltratados y se tuvo que esperar hora y media para poder hacer la reparación, el caso ya se solucionó, pero queda el antecedente para el análisis y resaltar que se debe evitar repeticiones.

2.5 INTERVENCIÓN DE LA UMV

1. Humberto Ramírez.

- Calle 23 B Bis No. 82-61, para la EAAB se intervino sobre vía reparada por la UMV. No se ha recuperado.
- Carrera 28 A No. 53 A- 20 para la EAAB, cruce de redes. No se ha recuperado.
- Carrera 69 H entre calle 77 y calle 78. para EAAB, radicado 40191400008181. La UMV tiene proyectado intervenir. La EAAB realizó visita e informa que no hay daño en redes, proponen reunión, pero se solicita información si con las condiciones que presenta la infraestructura de la EAAB, se pueden adelantar acciones de movilidad. (parcheo-bacheo).
- Calle 94 por carrera 18 sentido oriente-occidente, a quien corresponda. Luis Felipe Abello de la SDM, solicita la colaboración para la reparación del sumidero transversal existente ya que la rejilla está en mal estado y se pueden ocasionar accidentes.

2.6 INTERVENCIÓN DE CODENSA

1. German García.

- A Secretaría Distrital de Planeación: Tenemos un requerimiento en la calle 92 con carrera 15, en el cual el constructor solicita la reubicación de nuestra canalización que se encuentra en el andén (espacio público) debido a la necesidad de esta área para la construcción del parqueadero de dicha edificación. Los diseños fueron aprobados por la Curaduría 4ta con este concepto de ocupación de espacio público, según se puede apreciar en los planos suministrados por el constructor.
- A CLARO: En el pasado comité CLARO no solicitó el mantener las condiciones existentes de un poste de CODENSA en la carrera 97 con calle 157, ya que fue reubicado y no se dejaron las bajantes como se encontraba. Por lo tanto, se aclara que de nuestra parte se he hecho las gestiones respectivas dentro de la Empresa, la cual en la semana pasada tuvo buena recepción para dar solución a dicha solicitud.
- Para EAAB: Se solicita a la EAAB dar solución a la filtración de aguas residuales que se presentan y pasan a las cámaras de CODENSA en la carrera 110 con calle 74, costado oriental, Barrio Gonzalo Ariza. Juan Carlos López de zona 2, manifiesta que se ha venido presentando

apoyo en el sector, el cual tienen conocimiento de un daño en la red de alcantarillado, pero que al igual informe por correo a jediaz@acueducto.com.co con copia a él.

- Para EAAB: En semanas pasadas dicha empresa ha solicitado a CODENSA el acompañamiento en la ejecución del revestimiento de la Quebrada la Vieja. Por lo tanto, CODENSA manifiesta que se designará un nuevo Ingeniero para dicho acompañamiento, debido a que el anterior presentó dificultades.
- Para el IDU: Se solicita información del proyecto de los diseños de la Calle 13 debajo de la Av. Boyacá, para poder integrar proyectos de CODENSA para la construcción de la Subestación de Alta tensión (Subestación Terminal) y la canalización de las redes de media. Álvaro Reinoso manifiesta que solicitará al área de Proyectos el avance del mismo para ver como coordinar las obras de las entidades.
- Juan Carlos López de Zona 2 de la EAAB, solicita que de parte de CODENSA se describan y dejen en acta, las gestiones que de parte del EAAB y en particular de él, han dado apoyo a diferentes problemáticas, por lo tanto, se describen a continuación:
  - Apoyo en la gestión y acompañamiento con el área de Bienes raíces del Acueducto para obtener el permiso de ingreso a la PTAR de Fontibón y poder culminar las conexiones del refuerzo a la alimentación de energía al circuito que alimenta dicha planta.
  - Gestión con el área de Gestión Ambiental del Sistema Hídrico de la EAAB, para socializar varios proyectos de cruces de canales, quebradas y ríos dentro de la Ciudad de Bogotá, que se requiere para la continuación de la Subterranización de redes eléctricas de la ciudad.
  - Gestión para la obtención del permiso a CODENSA para el ingreso a los sistemas de bombeo y tanques Paraíso I y II, para realizar el levantamiento energético de dicha infraestructura.

Ing. Alvaro Reinoso Guerra
Presidente

Arq. Gonzalo Cruz Marín
Secretario Técnico

ALCALDÍA MAYOR DE BOGOTÁ D.C.
PLANEACIÓN
Secretaría de Planeación

REGISTRO DE ASISTENTES A EVENTO DE PARTICIPACIÓN
M-FO-049
DIRECCIÓN DE PARTICIPACIÓN Y COMUNICACIÓN PARA LA PLANEACIÓN

COMITÉ OPERATIVO DE OBRAS DE INFRAESTRUCTURA DE SERVICIOS PÚBLICOS DEL DISTRITO CAPITAL

Acta Nº 959

Fecha: Día 7 Mes 03 Año 2018

Lugar del evento: Sala Juntas 4o Piso IDU

Nº	Nombre	Entidad o Empresa	Cargo	Teléfono	Celular	Correo Electrónico	Firma
1	Alvaro Reinoso	IDU	Profesional	3386660	3118196906	alvaro.reinoso@idu.gov.co	
2	JUAN CARLOS LOPEZ RODRIGUEZ	EAAB - ZONA 2	Ing. Coord.	3447000	3118473304	jlopezr@acueducto.com.co	
3	Onisalba Segura	IDU - DTM	Profesional	3386660	3125872337	Onisalba.segura@idu.gov.co	
4	CARMEN LOPEZ	ETB	PROF I	3057001932		carmen.lopezl@etb.com.co	
5	MIGUEL ANGEL GONZALEZ	GAS NATURAL	COOR. MTTO RED	3189528826		mgonzalezpi@gasnaturalfenosa.com	
6	JAVIER PATIÑO P	ZAAB - Z5	PROF ESP	3447874	——	jpatino@.	
7	Germán A. Garcia	ENEL	Prof. Experto	3012773515	3012773516	german.garcia@enel.com	
8	LUIS FCO RODRIGUEZ	EAAB-Z 3	COOR MALLA V.Z3	3192339623		lrodriqueb@acueducto.com.co	
9	HUGO LARROTA M.	EAAB - Z4	DELEGADO		3016600771	hlarrotam@acueducto.com.co	
10	HUMBERTO RAMIREZ	UMU	CONTRATISTA		3102813176	humberto.ramirez@umu.gov.co	
11	Gonzalo Cruz	SDP	Prof. Esp.		3175421119	gcruz@sdp.gov.co	
12	Oscar Gabriel Moreno	EAAB-Z1	Profesional	5378	3103324452	ogmoreno@acueducto.com.co	Oscar Moreno

ALCALDÍA MAYOR
DE BOGOTÁ D.C.
SECRETARÍA DE PLANEACIÓN

COMITÉ OPERATIVO DE OBRAS DE INFRAESTRUCTURA DE SERVICIOS PÚBLICOS DEL DISTRITO CAPITAL
ACTA No. 960

REUNIÓN: **jueves 14 de marzo de 2019**
LUGAR. **4° piso –Sala de Juntas IDU**
HORA: **8:30 a.m. – 10: 20a.m.**

ASISTENTES:

NOMBRE	ENTIDAD	TELÉFONO	
Álvaro Reinoso	IDU-DTAI	3445000	
Onisalba Segura	IDU-DTM	3386660	3125872337
Humberto Ramírez	UMV		3102813176
Gonzalo Cruz	SDP	3358000	
Germán García	ENEL		3012773815
Miguel A. González	GAS NATURAL	3485500	3184521868
Luis Enrique Gómez	MOVISTAR		3175733906
Carmen Rocío López	ETB		3057001932
José Ricardo Velasco	CLARO		3203476701
Juan Carlos López	EAAB ZONA 2		3118473304

Orden del Día

1. LECTURA DEL ACTA ANTERIOR
2. SESION DE INTERVENCIONES

2.1 INTERVENCIÓN DEL IDU

1. Alvaro Reinoso.

- Para EAAB carrera 54 entre calles 150 y 152 se trabajaba en el mejoramiento del colector, pero la obra se detuvo. Juan Carlos López aclara que hay bloqueo en la red de alcantarillado que afecta el canal y no se ha podido dar paso, contactará al área operativa de la zona.
- Envía chat para zona 3, en carrera 44A No. 22-76 operario de la EAAB realizó domiciliaría, se realizó la obra, no han recuperado como tampoco reportaron.
- Para EAAB zona 2, en carrera 25 frente al final de placa 51-67 se encontró domiciliaria para edificios antiguos, conexión al pozo, atravesaron vía se quiere conocer si fue usuario o empresa, no hubo reporte al IDU.

2. Onisalba Segura.

- Reitera Avenida Las Villas por calle127 intervención en plena vía, se insiste a la EAAB por la recuperación.
- Avenida Las Villas por calle 138 que sí es de Red Matriz, pide se agilice la recuperación.
- Insiste Tema JEP recuerda visita ETB, Codensa, EAAB e IDU. Juan Carlos López se encargará de programarla para la próxima semana y definir situación.
- Para Gas Natural Paz y Salvo solicitado contrato 935/16, se requiere por parte del contratista colaboración.
- Para EAAB zona 1 se remitió al chat en calle 134 al occidente de avenida Las Villas, calzada norte intervino Red Matriz que deben recuperar. Pide se atienda urgentemente.
- Para EAAB zonas 4 y 5 autosur entre carreras 58 y 62F sector Guadalupe, cuando inició contrato 1546/17 se solicitó delegado de la Empresa, pero no se nombró. La EAAB que en un inicio no pensaba intervenir cuando lo decidió el IDU ya había terminado la obra en enero y no se ha podido recibir por la interventoría por los daños causados por la EAAB.

2.2 INTERVENCIÓN DE LA ETB

1. Carmen Rocío López.

- Para EAAB zona 3 reitera a Giovanny Cabrera para visita conjunta a la carrera 56 por calle 3 afectación de la canalización. Se ha propuesto realizar visita conjunta.
- Para la EAAB zona 1. Reitera la reparación a la cámara de ETB ubicada en la calle 163 por carrera 8 que presenta alto riesgo, precisa que este caso se reportó inicialmente el 20 de febrero vía WhatsApp al grupo del Comité, también en el Comité operativo del 21 de febrero.
- Insiste en solución a tema filtración de cámaras de ETB en las siguientes direcciones carrera 19C frente a final de placa 85-44, calle 95 por 11, carrera 15 frente a final de placa 119-10 y carreras 67 y 68 por calle 169A.
- Para IDU, en calle 166 por 8G pasaron asfalto por encima de cámaras de ETB y las dejaron cubiertas. Pide colaboración.
- Carrera 5 frente a final de placa 119-10 filtración de agua en cámara de ETB que al igual inunda sótano. Pide a la EAAB revisar.
- Filtración de aguas residuales en calle 49 por carrera 25, se pasó por chat se envió correo y no se ha dado solución. Pide al EAAB actuar.

2.3 INTERVENCIÓN DE GAS NATURAL

1. Miguel Ángel González

- Calle 152B por 72 A esquina rotura en cámara, abrieron y se encontró red de Codensa de 2" sobre la red de gas, requiere se dé solución para por intermedio del Convenio se agilice. Codensa revisará para ver manejo del Convenio y coordinar para agilizar. German García pide el envío de foto al correo.

2.4 INTERVENCIÓN DE LA UMV

1. Humberto Ramírez.

- La UMV va a intervenir en el barrio El Consuelo en la localidad Rafael Uribe Uribe, solicita planos de redes de ETB y de Codensa desea conocer con quien interactuar. El representante de Movistar pide integren a la Empresa. Se entrega contacto, Ricardo Umaña de la ETB 3057067226

2.5 INTERVENCIÓN DE CODENSA

1. German García.

- Para ETB solicitud calle 79 por carrera 28B, costado sur occidental se requiere visita y/o información.
- Pregunta a la SDP por solicitud de información requerimiento en la calle 92 con carrera 15, en el cual el constructor solicita la reubicación de canalización del andén (espacio público) debido a la necesidad de esta área para la construcción del parqueadero de dicha edificación. Gonzalo Cruz manifiesta que ya le fue asignado al funcionario de la SDP Giovanny Sabogal y estará pendiente una vez se encuentre laborada la respuesta. Solicita a German García se envíe al correo el otro interrogante que se tiene para la Secretaría para revisar responsable de la respuesta.
- Para EAAB zona 1 calle 103B por carrera 47A, problemas de filtración de aguas residuales en cámaras. Ricardo Cufiño ha estado hablando con Oscar Moreno y no se ha logrado dar salida a la solicitud.
- Señala que no ha contestado Roger Fajardo para tomar medida de retiro de redes de Codensa, se lleva línea para reforzar bombeo Planta de Fontibón, falta conectar, así que se requiere permiso. Pide a Juan Carlos López colaboración.

- Sistema de bombeo Paraíso I y II se requiere entrar a hacer levantamiento. Pide a Juan Carlos López colaboración.
- Calle 35 por 21 se hizo proyecto primero sobre calle 35 y expidieron licencia y PMT sobre la carrera 21 igualmente, se terminó. Ahora se requiere conectar las dos obras y no permiten hacer el cruce porque tiene afectación de Patrimonio.
- "Proing" contratista de Codensa solicitó ampliación para actuar en mayor área de la ciudad. Pide respuesta pronta pues se requiere para reemplazar a "Maquinas Amarillas" que en el momento no puede entrar y lo haría "Proing".

Ing. Alvaro Reinoso Guerra
Presidente

Arq. Gonzalo Cruz Marín
Secretario Técnico

ALCALDÍA MAYOR DE BOGOTÁ D.C.
PLANEACIÓN
Secretaría de Planeación

REGISTRO DE ASISTENTES A EVENTO DE PARTICIPACIÓN
M-FO-049
DIRECCIÓN DE PARTICIPACIÓN Y COMUNICACIÓN PARA LA PLANEACIÓN

COMITÉ OPERATIVO DE OBRAS DE INFRAESTRUCTURA DE SERVICIOS PÚBLICOS DEL DISTRITO CAPITAL

Fecha: Día 14 Mes 03 Año 2018 — Lugar del evento: Sala Juntas 4o Piso IDU

Acta Nº 960

Nº	Nombre	Entidad o Empresa	Cargo	Teléfono	Celular	Correo Electrónico	Firma
1	Alvaro Reinoso ✓	IDU	Profesional	3386660	3118196906	alvaro.reinoso@idu.gov.co	[firma]
2	Luis Enrique Gómez ✓	MOVISTAR	PROF. MTTO PE	——	3175733906	luisenrique.gomez@telefonica.com	[firma]
3	Miguel A. Gonzalez ✓	GAS NATURAL	COOR. NATURAL		3189528826	mgonzalezpi@gasnaturalfenosa.com	[firma]
4	Germán A. García ✓	ENEL	Prof. experto		3012773515	german.garcia@enel.com	[firma]
5	Juan Carlos López Rodríguez ✓	EAAB ZFZ	ING. COORD.	3447000	3118473304	jlopez@acueducto.com.o	[firma]
6	Onisalba Segura ✓	IDU - DTM	Profesional	3386660	3125872337	onisalba.segura@idu.gov.co	[firma]
7	HUMBERTO RAMÍREZ ✓	UMV	ING C.		3102813146	humberto.ramirez@umv.gov.co	[firma]
8	C. ROCÍO LÓPEZ ✓	ETB	PROF I		3057001932	carmen.lopezl@etb.com.co	[firma]
9	José Ricardo Velasco ✓	Claro	Interventor		3203476701	Jose.Velasco@claro.com.co	[firma]
10	Gonzalo Cruz ✓	SDP	Prof. Esp.	3358000		gcruz@sdp.gov.co	[firma]

Acta N° 961

ALCALDÍA MAYOR
DE BOGOTÁ D.C.
MOVILIDAD
Instituto de Desarrollo Urbano

STMSV
20193560196291
Al responder cite este número

Bogotá D.C., marzo 19 de 2019

Señor:
SERGIO VALDÉS BELTRÁN
Calle 85 No 19-32 Apto 401
Bogotá D.C

REF: Oficio radicado IDU 20191250168202 de febrero 19 de 2019. Mantenimiento espacio público y Ciclorruta Calle 85 entre Autopista Norte y carrera 11. SQDS 26512019.

Contrato IDU 1542 de 2017. Ejecución a monto agotable de las obras de mantenimiento, rehabilitación y reconstrucción de espacio público, la red de ciclorrutas, zonas bajo puente y paraderos SITP en Bogotá D.C. Grupo A

Respetado Señor:

En atención a la comunicación de la referencia y de conformidad con lo previsto en el artículo 18 del Acuerdo 02 de 2009 del Consejo Directivo del IDU y el artículo 1° de la Resolución 070 de 2011, en armonía con la Circular IDU 01 del 7 de febrero del mismo año, en virtud de los cuales a la Dirección Técnica de Mantenimiento le corresponde la suscripción de las respuestas a las peticiones que se formulen ante el Instituto, de manera atenta doy respuesta a la petición formulada, con base en la información y documentación suministrada por la Subdirección Técnica de Mantenimiento Subsistema Vial según las competencias y funciones que a ella corresponde.

Por lo anterior, de acuerdo a su inquietud relacionada con *".....Señores IDU' mediante comunicación E-2019-10000874 solicité a la Empresa de Acueducto que reemplazara la tapa cuadrada de una tapa de inspección de sumidero que se encuentra rota sobre el andén en frente de la Cra 19 A No 84-82 localidad de Chapinero. Mediante comunicación S-2019-028196, la Empresa de Acueducto me indica que existe una tapa rectangular deteriorada (partida), perteneciente a un cárcamo de drenaje el cual no es responsabilidad de la Empresa de Acueducto*

Este documento está suscrito con firma mecánica autorizada mediante Resolución No. 55548 de julio 29 de 2015

Calle 22 No. 6 - 27
Calle 20 No. 9 – 20 o
Carrera 7ª No. 17-01 Piso 3
Código Postal 110311-110321
Tel: 3386660 - 3445000
www.idu.gov.co
Info: Línea: 195

ISO 9001:2015
ISO 14001:2015
BUREAU VERITAS
Certification
C018.03578
C018.00598

BOGOTÁ MEJOR PARA TODOS

sino del IDU. Bajo esta perspectiva, favor reemplazar la tapa para evitar accidente a los peatones."

Se informa que el IDU como entidad ejecutora de la infraestructura del Distrito, a través del contrato 1542 de 2017, realizó las labores de mantenimiento de espacio público y ciclorrutas en Bogotá, dentro de los que se encontraba el corredor de la Calle 85 entre autopista norte y carrera 11, ambos costados y el Bicicarril localizado en el costado sur de la misma, labores que terminaron el día 21 de enero de 2019.

Sin embargo, específicamente en el pompeyano localizado en la Cra 19 A con calle 85 costado sur, no fue posible realizar actividades de mantenimiento de espacio público, toda vez que la Empresa de Energía ENEL CODENSA, llevó a cabo canalizaciones en el mes de abril de 2018, lo cual afectó las metas priorizadas del contrato, siendo necesario excluir este sector ante la existencia de una licencia de excavación otorgaba por el IDU a un tercero. Ver fotografías.

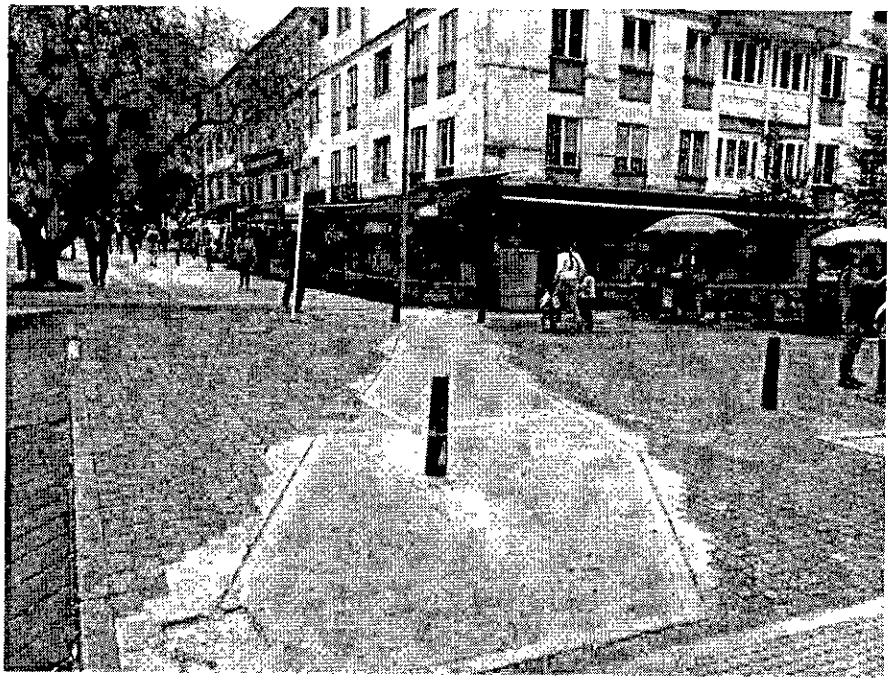

Este documento está suscrito con firma mecánica autorizada mediante Resolución No. 55548 de julio 29 de 2015

Calle 22 No. 6 - 27
Calle 20 No. 9 – 20 o
Carrera 7ª No. 17-01 Piso 3
Código Postal 110311- 110321
Tel: 3386660 - 3445000
www.idu.gov.co
Info: Línea: 195

ISO 9001:2015
ISO 14001:2015
BUREAU VERITAS
Certification
CO18.03578
CO18.00598

BOGOTÁ MEJOR PARA TODOS

Canalización Enel-Codensa

Tapas y rejillas deterioradas

De la misma manera, es importante aclarar que las obligaciones establecidas para los contratos del IDU, específicamente los de conservación de la infraestructura, no contemplan el cambio de rejillas, ni sumideros, ni cajas de la infraestructura de las empresas de servicios públicos, por lo que la respuesta dada por la Empresa de Acueducto no es del todo comprensible por parte de esta Dirección Técnica del IDU.

Sin embargo, en aras de determinar con exactitud la responsabilidad en este caso y dar una pronta solución a la problemática expuesta se procede a informar a la Dirección Técnica de Administración de Infraestructura del IDU para que a través de la respectiva mesa de coordinación Interinstitucional solicite aclaración a la Empresa de Acueducto de Bogotá de lo manifestado en la *comunicación S-2019-028196,* mencionada por usted, la cual sería importante que fuera anexada.

Este documento está suscrito con firma mecánica autorizada mediante Resolución No. 55548 de julio 29 de 2015

Calle 22 No. 6 - 27
Calle 20 No. 9 – 20 o
Carrera 7ª No. 17-01 Piso 3
Código Postal 110311-110321
Tel: 3386660 - 3445000
www.idu.gov.co
Info: Línea: 195

ISO 9001:2015
ISO 14001:2015
BUREAU VERITAS
Certification
C018.03578
C018.00598

BOGOTÁ MEJOR PARA TODOS

ALCALDÍA MAYOR
DE BOGOTÁ D.C.
MOVILIDAD
Instituto de Desarrollo Urbano

STMSV
20193560196291
Al responder cite este número

Se agradece el interés presentado a las labores desarrolladas por el IDU. Cualquier información adicional será suministrada por la Arq Sandra Constanza Perilla Moreno al correo: sandra.perilla@idu.gov.co ,apoyo técnico a la supervisión por parte de la STMSV.

Sin otro particular,

Cordialmente,

Luis Ernesto Bernal Rivera
Director Técnico de Mantenimiento
Firma mecánica generada en 19-03-2019 03:37 PM

Aprobó: Ing Luis Alexander Garzón Hernández. Asesor DTM
Aprobó: Ing Juan Carlos Abreo Beltrán. Subdirección Técnica de Mantenimiento del Subsistema Vial
Revisó: Arq. Sandra Constanza Perilla Moreno Apoyo a la Supervisión STMSV
Elaboró: Arq Javier Mauricio Duarte Acero. Apoyo a la Supervisión STMSV

Este documento está suscrito con firma mecánica autorizada mediante Resolución No. 55548 de julio 29 de 2015

Calle 22 No. 6 - 27
Calle 20 No. 9 – 20 o
Carrera 7ª No. 17-01 Piso 3
Código Postal 110311-110321
Tel: 3386660 - 3445000
www.idu.gov.co
Info: Línea: 195

ISO 9001:2015
ISO 14001:2015
BUREAU VERITAS
Certification
C018.03578
C018.00598

BOGOTÁ MEJOR PARA TODOS

ALCALDÍA MAYOR
DE BOGOTÁ D.C.
GOBIERNO
Alcaldía Local de Chapinero

Al contestar por favor cite estos datos:
Radicado No. 20195220023471
Fecha: 22-02-2019

Bogotá D.C.,

Señores:
INSTITUTO DE DESARROLLO URBANO -IDU
Calle 22 N° 6 - 27
Ciudad.

ALCALDIA MAYOR DE BOGOTÁ D.C. Instituto de Desarrollo Urbano
No. 20196260198952 de 27/02/2019 09:59 a.m.
Remite: (OEM) ALCALDIA LOCAL DE CHAPINERO
Dep.: Subdirección General de Desarrollo Urbano
Anexos: 2 FOLIOS
Novedad:

Asunto: Traslado por competencia radicado FDLCH N° 20194600050592 de fecha 8 de febrero del 2019. SDQS 264512019.

Cordial Saludo.

De manera atenta remitimos copia del requerimiento del ciudadano Sergio Valdés Beltrán en el cual manifiesta *"SEÑORES IDU, MEDIANTE COMUNICACION E-2019-10000874 SOLICITE A LA EMPRESA DE ACUEDUCTO QUE REEMPLAZARA LA TAPA CUADRADA DE UNA TAPA DE INSPECCION DE SUMIDERO QUE SE ENCUENTRA ROTA SOBRE EL ANDEN EN FRENTE DE LA CRA 19A NO 84-82. LOCALIDAD DE CHAPINERO. MEDIANTE COMUNICACION S-2019-028196, LA EMPRESA DE ACUEDUCTO ME INDICA QUE EXISTE UNA TAPA RECTANGULAR DETERIORADA (PARTIDA), PERTENECIENTE A UN CARCAMO DE DRENAJE EL CUAL NO ES RESPONSABILIDAD DE LA EMPRESA DE ACUEDUCTO SINO DEL IDU. BAJO ESTA PERSPECTIVA, FAVOR REEMPLAZAR LA TAPA PARA EVITAR ACCIDENTE A LOS PEATONES"*. (sic).

Por todo lo anterior, en cumplimiento del Artículo 21 de la ley 1755 de 2015, se remite copia de este oficio al Instituto de Desarrollo Urbano - IDU para que ofrezca respuesta directa sobre el tema, dada sus competencias.

Agradezco enviar respuesta al peticionario en los términos que la ley establece, con copia a esta entidad.

Atentamente,

HERNANDO JOSÉ QUINTERO MAYA
Alcalde Local de Chapinero

Anexos: Requerimiento radicado ORFEO 20194600050592 en dos (2) folios)

Proyectó: Lina María Castillo Ortega - Oficina de Planeación Local LC .
Revisó: Junny La Serna Bula – Despacho

COMITÉ OPERATIVO DE OBRAS DE INFRAESTRUCTURA DE SERVICIOS PÚBLICOS DEL DISTRITO CAPITAL
ACTA No. 957

REUNIÓN: **jueves 21 de febrero de 2019**
LUGAR. **7° piso –Sala de Juntas UMV**
HORA: **8:30 a.m. – 10:45 a.m.**

ASISTENTES:

NOMBRE	ENTIDAD	TELÉFONO	
Álvaro Reinoso	IDU-DTAI	3445000	
Onisalba Segura	IDU-DTM	3386660	3125872337
Humberto Ramírez	UMV		3102813176
Jorge Medina	UMV		
Gonzalo Cruz	SDP	3358000	
Germán García	ENEL		3012773815
Miguel A. González	GAS NATURAL	3485500	3184521868
Martha Helena Silva	SDM SPMT	3649400 Ext. 7216	
Luis Enrique Gómez	MOVISTAR		3175733906
Carmen Rocio López	ETB		3057001932
José Ricardo Velasco	CLARO		3203476701
Juan Carlos López	EAAB ZONA 2		3118473304
Hugo Larrota	EAAB ZONA 4		3016605571
Oscar Moreno	EAAB ZONA 1		
Diana Miranda	SCA		3176795870
German Cifuentes	ALFONSO URIBE Y CÍA		3174326684
Camila Aguilar	EMB		3139703641

Orden del Día

1. LECTURA DEL ACTA ANTERIOR
2. SESION DE INTERVENCIONES

2.1 INTERVENCIÓN EMPRESA METRO

1. Camila Aguilar.

- Realiza explicación actuación calle 80 sector Héroes, traslado monumento "Los Héroes", particularmente el Bolívar al punto de la calle 72 por 15, se requiere conocer procedimiento de perforaciones en el espacio público, un sondeo de 50 metros de profundidad y uno a seis metros de profundidad.
- Álvaro Reinoso explica que requiere oficio de solicitud al IDU y se les dará respuesta, se les dará las instrucciones de orientación y explicación de obligación del PMT. Humberto Ramírez pregunta por qué no se hace la perforación al interior del predio donde se va a ubicar la estatua del libertador cabalgando. La representante de la Empresa Metro hará la averiguación. Las ESPs solicitan se avise con anticipación el momento de intervenir para hacer la coordinación pertinente.

2.2 INTERVENCIÓN DEL IDU

1. Alvaro Reinoso.

- Para gas natural entre calle 78 y 77B entre 121 y 120A urbanización en proceso de entrega del espacio público, Gas Natural entró a hacer intervención pide que recuperen rápidamente.
- Para EAAB diagonal 17C Sur No. 24H-08, la Empresa intervino y dejó sin recuperar.
- Calle 85 por 18 se hizo reunión el viernes con Codensa y el contratista, falta conexión entre dos cajas para continuidad del circuito. Se pidió que IDU hiciera la recuperación, pero el IDU no puede realizarla.

2. Onisalba Segura.

- Reitera casos carrera 13 por 57 costado occidental y carrera 13 por 54 hubo intervenciones de la EAAB y no han recuperado el espacio público.
- Calle 85 entre 14 y 15 costado sur, bicicarril. Insiste a la EAAB recuperación del espacio público.
- Reitera a la EAAB temas de la carrera 16 por 33A sin recuperar.
- Avenida Las Villas por calle127 intervención en plena vía contrato de Red Matriz que aún no ha sido recuperada. Hugo Larrota hablará con Guillermo Naranjo.
- Para Gas Natural Paz y Salvo solicitado contrato 935/16, se requiere por parte del contratista colaboración.

2.3 INTERVENCIÓN DE LA ETB

1. Carmen Rocío López.

- Para EAAB 3 -Giovanny Cabrera. Se reitera que no ha sido posible que se realice visita conjunta con el acueducto a la carrera 56 por calle 3 donde se afectó la canalización y cable por actividades del acueducto. Cuyo caso se reportó desde el pasado 16 de enero sin tener solución a la fecha. Pide que se realice la reparación de la canalización y atención a la solicitud.
- Para EAAB 2: Insiste en caso del predio de la JEP, donde persiste la filtración de agua en cámaras de ETB que además está afectando el predio del JEP ubicado en la cr 7 con cl 63, pide colaboración de la EAAB con alta prioridad. Juan Carlos López de la EAAB manifiesta que el domingo se asistió y se detectó que es agua potable y la Empresa intervendrá por tratarse de alta prioridad.
- Para la EAAB zona 1. Reporta la afectación obras de la EAAB del acueducto a cámara de ETB ubicada en la Calle 163 por carrera 8 que presenta alto riesgo, precisa que este caso se reportó inicialmente vía WhatsApp al grupo del Comité. Oscar Moreno señala que revisará el caso ETB pide que la respuesta se dé lo más pronto posible.
- Para la EAAB zona 5. Diagonal 47B Sur por transversal 77L indica que no ha sido posible adelantar la reunión.
- Consulta a Codensa sobre el caso del retiro poste en calle 63 frente a final de placa 35-44. Germán García informa que la Unidad Operativa no realizó trabajos en este punto ni programación alguna. Pide soportes como registro fotográfico que implique al personal de ENEL Codensa realizando trabajos, dado que no se encontraron registros de trabajos realizados.

2.4 INTERVENCIÓN DE EAAB

1. Oscar Moreno

- Intersección calle 94 por NQS en el deprimido fallaron las rejillas del sumidero. Al oriente de la 9 sobre la calle 94, que van a hacer con estas rejillas. Álvaro reinoso averiguará.

2. Hugo Larrota

- Solicitud zona 4 rehabilitación redes en Altamira, San Cristóbal. Calle 44Sur por carrera 9 Este se requiere claridad de intervención de contratista IDU. Entregará dirección al chat.
- Faltante tapa no se conoce de cual ESP, Portal Usme a la salida en calzada sentido S-N.

3. Juan Carlos López

- Cámara que no se ha identificado la propiedad en transversal 94 por calle 80 entrada a Quirigua que tiene tapa de la EAAB, señala que enviará al chat. Pide colaboración.

2.5 INTERVENCIÓN DE LA UMV

1. Humberto Ramírez.

- En calle 100 por 115, comunica faltante de tapa. Luis Enrique Gómez expresa que es de Codensa. Se reenviará solicitud.

- Reitera solicitud comité anterior, informe de carrera 11 por calle 76 de registro de material utilizado.

2.6 INTERVENCIÓN DE CLARO

1. José Ricardo Velasco.
   - Correo apertura de cámara en avenida Ferrocarril por calle 17 fibra que no se conoce por donde pasa y se requiere descartar cámara de ETB. Carmen Rocío López expresa que se elevó consulta al área de negocios que para ese punto no hay convenio con Claro, que se espera puedan abrir mañana. Se dará respuesta.
   - Para Movistar en avenida Boyacá por calle 53 Sur fibra óptica es un empalme, requiere visita. Luis Enrique Gómez manifiesta que ya se avisó y que están pendientes para actuar.
   - Para Codensa carrera 97A No. 157-02 Suba, Codensa traslado poste y no pudo Claro hacer movimientos. Pide coordinar como hacer.

2.7 INTERVENCIÓN DE MOVISTAR

1. Luis Enrique Gómez.
   - Solicita intermediación a Catastro para consulta avenida Centenario por 132 en Fontibón que se requiere conocer si el predio es privado o no. Gonzalo Cruz precisa que en el Supercade en el primer piso en la Planoteca está la atención de Catastro que es muy práctica para hacer la consulta.

2.8 INTERVENCIÓN DE CODENSA

1. Germán García.
   - Un tercero hace obras y presenta solicitud de factibilidad del servicio, adelantan trabajos y finalmente hacen entrega a Codensa, sucedió que dejaron infraestructura de Codensa sobre la de otra empresa, como no es fácil exigirle a un tercero que entregue póliza. Pide no se haga recibimiento de obra hasta que entreguen correctamente.

2.9 INTERVENCIÓN DE SDM

1. Martha Silva.
   - Recuerda que este mes vence plazo de actualización de firmas hace tiempo se solicitó se hiciera esta gestión y aún está sin realizar. Pide lo hagan pronto para evitar inconvenientes a futuro.
   - Reitera procedimiento de emergencias: La empresa de servicios públicos reporta de manera simultánea a la SDM (Subdirección de Planes de Manejo de Tránsito – SPMT) y al Instituto de Desarrollo Urbano (IDU – D/T Administración de Infraestructura) la intervención y/u obra por emergencia con la justificación técnica (razones por las cuales se considera que el suceso corresponde a una emergencia), la información requerida por el IDU para su validación (formato del IDU), registro fotográfico de la zona a intervenir, formato COOS de la SDM y la propuesta de PMT (plano de señalización por obra asociada a la emergencia).
   - Independientemente de que el IDU emita respuesta a la emergencia, la SDM dará concepto vía correo electrónico a la entidad o empresa solicitante, con copia al IDU, dejando la siguiente salvedad: "NOTA: ES DE ACLARAR QUE SE DEBE CONTAR CON TODOS LOS PERMISOS REQUERIDOS DE LAS ENTIDADES COMPETENTES".

Ing. Alvaro Reinoso Guerra
Presidente

Arq. Gonzalo Cruz Marín
Secretario Técnico

ALCALDÍA MAYOR DE BOGOTÁ D.C. Secretaría Distrital de PLANEACIÓN

A-FO-184 CONTROL DE REUNIONES

Versión 8. Acta de Mejoramiento 26 de 01 de febrero de 2016

SECRETARÍA DISTRITAL DE PLANEACIÓN

OBJETIVO REUNIÓN	Acta N: 957		
FECHA:	21/02/2019	LUGAR:	7 Piso Sala Juntas UMV
HORARIO:		ÁREA SDP A CARGO:	Dirección Vías Transporte y Servicios Públicos

LISTADO DE ASISTENCIA

NOMBRES Y APELLIDOS	INSTITUCIÓN/ ENTIDAD/ ÁREA/OTRO	CARGO	TELÉFONO DE CONTACTO	EMAIL /DIRECCIÓN	FIRMA
Alvaro Reinoso	IDU-DTAI	Profesional	3386660	alvaro.reinoso@idu.gov.co	[firma]
HUMBERTO RAMÍREZ G	UMV	CONTRATISTA		humberto.ramirez@umv.gov.co	[firma]
JORGE MEDINA R.	UMV	CONTRATISTA		jorge.medina@umv.gov.co	[firma]
Onisalba Segura L.Q.	IDU - DTM	Profesional	3386660	onisalba.segura@idu.gov.co	[firma]
LUIS ENRIQUE GÓMEZ GARCÍA	MOVISTAR	PROF. MTTO P.E	3175733906	luisenrique.gomez@telefonica.com	[firma]
Germán A. García G.	ENEL	Prof Experto	3012773515	german.garcia@enel.com	[firma]
José Ricardo Velasco	claro	Interventor	3203476201	Jose.Velasco@claro.com.co	[firma]
MIGUEL A. GONZÁLEZ	GAS NATURAL	COOR. MTTO RED	3 [illegible]	mgonzalezpi@gasnaturalfenosa.com	[firma]
Juan Carlos López Rodríguez	EAAB - ZONA 2	ING. COORD.	3118473304	jlopezr@acueducto	[firma]
CARMEN ROCÍO LÓPEZ	ETB	PROFESIONAL I	3057001932	carmen.lopezl@etb.com.co	[firma]
Hugo Larrota Mendoza	EAAB - Z4	Delegado	3016600771	hlarrotam@acueducto.com.co	[firma]
DIANA MIRANDA.	SCA.	COOR. CONCURSOS.	3176798870	concursos@scabogota.org	[firma]
Germán Cifuentes Aristizábal	Alfonso Uribe y Cía	Ing. Civil	3174326684	ingenieria@alfonsouribesuelos.com	[firma]
camila Aguilar Menarela	EMB	profesional	3134903641	camila.aguilar@metrodebogota.gov.co	[firma]
Martha Helena Silva	SDM - SPMT	Contratista	3649400 ext 7216	mhsilva@movilidad...	[firma]
Oscar Gabriel Moreno	EAAB - Z1	Profesional	3103324452	ogmoreno@acueducto.com.co	Oscar Moreno
Gonzalo Cruz	SDP	Prof. Esp.	3358000	gcruz@sdp.gov.co	[firma]

ALCALDÍA MAYOR DE BOGOTÁ D. C.
Secretaría Distrital de PLANEACIÓN

A-FO-184 CONTROL DE REUNIONES

Versión 8. Acta de Mejoramiento 26 de 01 de febrero de 2016
SECRETARÍA DISTRITAL DE PLANEACIÓN

OBJETIVO REUNIÓN			
FECHA		LUGAR	
HORARIO		AREA SDP A CARGO	

AYUDA DE MEMORIA

TEMAS TRATADOS	

COMPROMISOS Y/O ACUERDOS	RESPONSABLE(S)	FECHA (DD/MM/AA)

Nota: El diligenciamiento de esta página no reemplaza el acta cuando hay lugar a ella.

COMITÉ OPERATIVO DE OBRAS DE INFRAESTRUCTURA DE SERVICIOS PÚBLICOS DEL DISTRITO CAPITAL
ACTA No. 956

REUNIÓN: **jueves 14 de febrero de 2019**
LUGAR. **4° piso –Sala de Juntas IDU**
HORA: **8:30 a.m. – 10:35 a.m.**

ASISTENTES:

NOMBRE	ENTIDAD	TELÉFONO	
Álvaro Reinoso	IDU-DTAI	3445000	
Onisalba Segura	IDU-DTM	3386660	3125872337
Humberto Ramírez	UMV		3102813176
Gonzalo Cruz	SDP	3358000	
Germán García	ENEL		3012773815
Miguel A. González	GAS NATURAL	3485500	3184521868
Sandra Patricia Muñoz	URDECO		3102758490
Luis Enrique Gómez	MOVISTAR		3175733906
Carmen Rocío López	ETB		3057001932
José Ricardo Velasco	CLARO		3203476701
Juan Carlos López	EAAB Zona 2		3118473304
Hugo Larrota	EAAB Zona 4		3016605571
John Gordo	USTA		3115034511
José Daniel Hernández	USTA		3202967173

Orden del Día

1. LECTURA DEL ACTA ANTERIOR
2. SESION DE INTERVENCIONES

2.1 INTERVENCIÓN UNIVERSIDAD SANTO TOMÁS

1. John Gordo - José Daniel Hernández.

- Realizan presentación del Impacto Económico por la Interferencia de las redes de Servicios Públicos en la Construcción de Proyectos de Infraestructura Vial en la Ciudad de Bogotá D.C. Harán entrega al IDU del programa resultante de este estudio para que el Instituto lo promueva y utilice en lo correspondiente.

2.2 INTERVENCIÓN DE URDECO

1. Sandra Muñoz.

- Proyecto El Porvenir "Urdeco", obra en la localidad Engativá calle 77 y 79 entre 120 a y 124, costado oriental, Gran Granada Occidental Parque Central de Occidente. Proyecto de iluminación que está ejecutado en el 100% fue aprobado por Codensa como aéreo y ahora se está pidiendo que de acuerdo al POT, se realice la canalización para la soterranización. Actualmente la Constructora está pagando el servicio de alumbrado y se pide unificar la iluminación tipo LED que se encuentra en el estrato más bajo, y tipo metalar que está en el más alto. La representante de Urdeco solicita a SDP intervenga en el caso. El Arquitecto Gonzalo Cruz coordinará reunión en la Secretaria para la próxima semana.

2.3 INTERVENCIÓN DEL IDU

1. Alvaro Reinoso.

- Indica que se realizó reunión del tema de subterranización, canalización y desmonte de redes el jueves anterior por parte de Codensa para canalizar media y baja tensión, labor que se adelantó

en varios sectores, pero las redes de los Telemáticos no han sido desmontadas. Pide agilizar gestión.

2. Onisalba Segura.
- En carrera 13 por 57 costado occidental y carrera 13 por 54 hubo intervenciones de la EAAB y no han recuperado el espacio público. Se remitió registro fotográfico al chat. Juan Carlos López identificará situación y comunicará.
- Calle 85 entre 14 y 15 costado sur, bicicarril. Solicita a la EAAB recuperación del espacio público, dado que el IDU hizo mantenimiento recientemente y posterior a ello hubo intervención de esa empresa. Juan Carlos López reitera que el tema del Gimnasio Moderno dejó sin fondos a la Empresa en el monto del contrato de recuperación del espacio público. No obstante, hará gestión.
- Reitera a la EAAB temas de la carrera 16 por 33A sin recuperar y Avenida Las Villas por calle138 intervención en plena vía que aún no ha sido recuperada.
- Para Codensa, dada la solicitud de firma de acta de coordinación IDU Codensa en calle 85 por 18 para adelantar PMT, IDU manifiesta que en virtud a que se le dio la posibilidad a Codensa de realizar su intervención, y que posterior a ello IDU adelantó las obras de mantenimiento, no es posible autorizar nueva intervención de Codensa en las obras recién culminadas. El representante de Codensa, explica que se realizó una solución en campo sin elevar consulta al área de ingeniería, lo que hizo que dos cámaras quedaran distantes y no juntas como en el diseño inicial, por lo que al no permitir continuidad de la red se ha solicitado el aval para realizar la obra que permita tal continuidad. Codensa pide romper pero el IDU no da esta autorización.

2.4 INTERVENCIÓN DE LA ETB

1. Carmen Rocío López.
- Informa que cámara hundida en la calle 127 por 16 ya fue recuperada.
- Señala que en calle 85 por 14, la ETB no ha intervenido.
- Reitera a la EAAB caso pendiente en calle 3 por 53 que no ha sido solucionado. Álvaro Reinoso sugiere comunicarse con el Ing. Lucas Olivella.
- Consulta por la asistencia de las alcaldías locales. Álvaro Reinoso enviará oficio a la Secretaría de Gobierno.
- En diagonal 77B Sur por transversal 77L cámara de ETB después de las obras del contrato FDLB 160-2017, quedó con la tapa por debajo de la rasante de la vía al igual que con filtración de agua potable, filtración que no se puede precisar si fu antes o después del contrato.

2.5 INTERVENCIÓN DE CODENSA

1. Germán García.
- Pide apoyo a Gas Natural por desviación manguera de gas en carrera 17 por 89 y en carrera 16 por 101 para trabajar cámaras para subterranizar.
- Pide a la ETB indique área que maneja el tema en Soacha, pues se requiere coordinar visita. Carmen Rocío López indica que lo puede realizar con Ivonne Suárez. Entrega contacto.

2.6 INTERVENCIÓN DE EAAB

1. Juan Carlos López.
- Para IDU, contrato 1540/17 de paraderos. Se presentan problemas y no se ha solicitado coordinación a la Empresa. Álvaro Reinoso, una vez finalizado el comité buscará a la persona encargada de la coordinación.

- Para Codensa, consulta por tema Las Delicias, caso cable. Germán García pasará datos para que se haga el contacto.
- Caso CAN, por construcción de colector de aguas residuales, se presentan interferencias con Codensa. Solicita se coordine movimiento de redes con Codensa. Luis Enrique Gómez, representante de Movistar, pide inclusión de los Telemáticos.
- Para ETB, calle 72 por 77, tema apertura de cámara, no se llevó a cabo reunión por no asistencia de ETB. Carmen Rocío López indica que hubo confusión pues la empresa que no asistió fue la EAAB. Pide se confirme dirección y cumplimiento en el horario acordado.
- Para ETB, carrera 30 NO. 72-49, costado occidental. Se realizó reunión en campo. Se afirmaba que la culpa era de ETB pero en el sitio no quedó evidencia. Por lo cual no se realizó el acta. No obstante, en la última reunión se determinó la culpabilidad de la EAAB.

2.7 INTERVENCIÓN DE LA UMV

1. Humberto Ramírez.

- Precisa que la Unidad iniciará demarcaciones de vías ya intervenidas la próxima semana, y al frente del tema estará el Ing. Efraín Acero.
- Pide a EAAB Zona 2 el documento por el cual autorizan al director de la Zona para firmar el acta de fresado.
- En calle 100 por avenida carrera 70 y 70 A, sumideros colmatados. Pide colaboración a la EAAB Zona 1, pues la Unidad requiere intervenir.
- Reitera solicitud comité anterior, informe de carrera 11 por calle 76 de registro de material utilizado.

2.8 INTERVENCIÓN DE MOVISTAR

1. Luis Enrique Gómez.

- Para Codensa, en calle 100 frente a final de placa No. 14 – 60, en zona de calzada. Cámara sin tapa. Pide colaboración.
- Confirma que para reportar cámaras de la Empresa sin tapas, se puede hacer a través del chat y en el comité personalmente tomará las quejas.

Ing. Alvaro Reinoso Guerra
Presidente

Arq. Gonzalo Cruz Marín
Secretario Técnico

ALCALDÍA MAYOR DE BOGOTÁ D.C.
PLANEACIÓN
Secretaría de Planeación

REGISTRO DE ASISTENTES A EVENTO DE PARTICIPACIÓN
M-FO-049
DIRECCIÓN DE PARTICIPACIÓN Y COMUNICACIÓN PARA LA PLANEACIÓN

COMITÉ OPERATIVO DE OBRAS DE INFRAESTRUCTURA DE SERVICIOS PÚBLICOS DEL DISTRITO CAPITAL — 4° Piso Sala de Juntas IDU

Fecha: Día 14 Mes 02 Año 2019 — Lugar del evento: Sala Juntas — Acta N° 956

Nº	Nombre	Entidad o Empresa	Cargo	Teléfono	Celular	Correo Electrónico	Firma
1	Alvaro Reinoso G	IDU	Prof univ	3386660	3118196906	alvaro.reinoso@idu.gov.co	
2	HUGO LARROTA M	EAAB ZA	DELEGADO	—	3016607571	hlarrotam@acueducto.com.co	
3	LUIS ENRIQUE GÓMEZ	MOVISTAR	PROF. MTTO PE.	—	3175733906	luisenrique.gomez@telefonica.com	
4	MIGUEL A. GONZALEZ	GAS NATURAL	COORD MTTO RED		3184578826	[illegible]	
5	CARMEN ROCIO LOPEZ	ETB	PROF I	—	3057001932	carmen.lopezl@etb.com.co	
6	Juan Carlos Lopez Rodriguez	EAAB - ESP	ING. COORD	—	3118473304	jlopezr@acueducto.com.co	
7	Jose Ricardo Velasco	claro	Interventor		3203476701	jose.velasco@claro.com.co	
8	German A. Garcia	ENEL	Prof. Experto		3012773815	german.garcia@enel.com	
9	Onisalba Segura	IDU - DTM	Prof. Esp.	3386660	3125872337	onisalba.segura@idu.gov.co	
10	HUMBERTO RAMIREZ	UMV.	CONTRATISTA	3108 BA6		humberto.ramirez@umv.gov.co	
11	John J. Garzo	IDU	Profesional U. Sinte Turnos	3115054511		jhojagarzo@gmail.com	
12	José Daniel Hernandez	USTA	Muestrando en Infraestructura Vial	3202967173		hernandez1881@yahoo.es	
13	Gonzalo Cruz	SDP	Prof. Esp.	3358000		gcruz@sdp.gov.co	
14	Sandra Patricia Muñoz	Unidad S.A.	Direcc. de Obra	3102758490		sandra.munoz.perez@[illegible].com	

C. 956

COMITÉ OPERATIVO DE OBRAS DE INFRAESTRUCTURA DE SERVICIOS PUBLICOS DEL DISTRITO CAPITAL

SOLICITUD A : Contratista alcaldía de Bosa / Empresa de acueducto de Bogotá

DIRECCIÓN: Diagonal 77 B Sur X Transversal 77 L

Acta N° 956

DESCRPCION DE PROBLEMATICA:

La cámara de ETB, después de las obras del contrato FDLB 160 – 2017, quedó con la tapa por debajo de la rasante de la vía, como también con filtración de agua potable.

No se puede asegurar si la filtración de agua potable en la cámara se presentó antes o después de las obras del contrato FDLB 160 – 2017 ya que el Contratista no solicitó a ETB la verificación de infraestructura previo a las obras en la cámara donde se presenta la filtración.

REGISRO FOTOGRÁFICO :

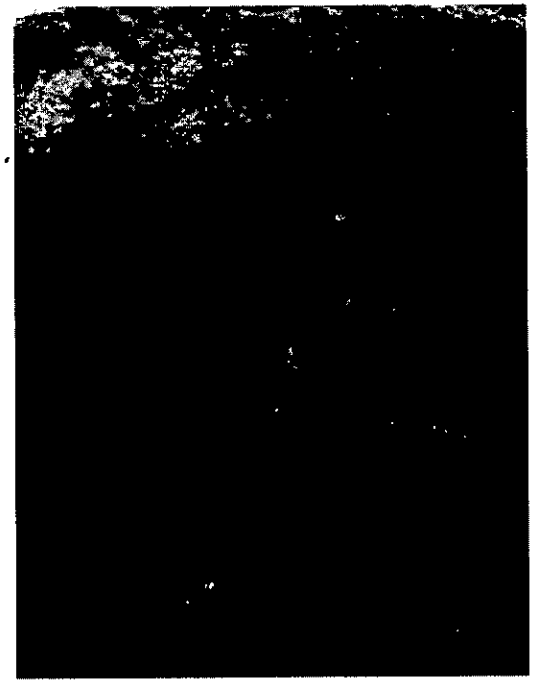

Filtración de agua potable

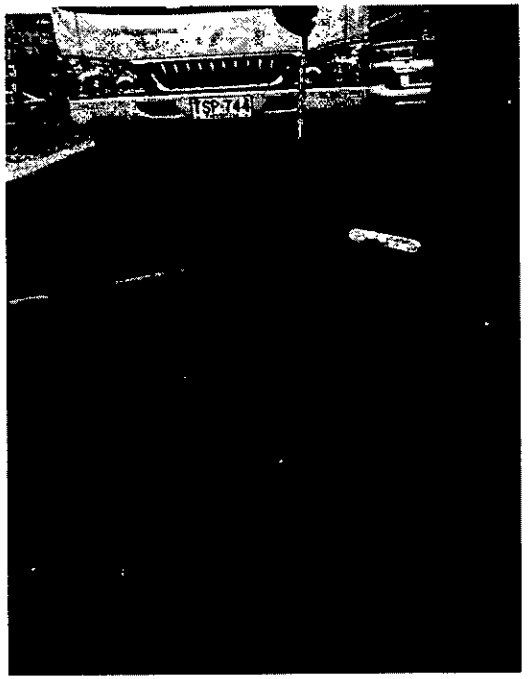

Tapa de la cámara de ETB por debajo de la rasante de la vía

FECHA DEL REQUERIMIENTO: Por correo electrónico al contratista de FDLB: El 22 de enero de 2019 // Por correo electrónico a EAB y 12 de febrero de 2019

ALCALDÍA MAYOR
DE BOGOTÁ D.C.
SECRETARÍA DE PLANEACIÓN

COMITÉ OPERATIVO DE OBRAS DE INFRAESTRUCTURA DE SERVICIOS PÚBLICOS DEL DISTRITO CAPITAL
ACTA No. 955

REUNIÓN: **jueves 31 de enero de 2019**
LUGAR. **4° piso –Sala de Juntas IDU**
HORA: **8:35 a.m. – 10:05 a.m.**

ASISTENTES:

NOMBRE	ENTIDAD	TELÉFONO	
Álvaro Reinoso	IDU-DTAI	3445000	
Onisalba Segura	IDU-DTM	3386660	3125872337
Humberto Ramírez	UMV		3102813176
Luis Enrique Abril	VANTI	3485500	3214049709
Cindy Cabrera	VANTI	3485500	3184528795
Gonzalo Cruz	SDP	3358000	3184521868
Miguel A. González	GAS NATURAL		3188528826
Germán García	ENEL-CODENSA		3012773515
Carmen Rocío López	ETB		3057001932
Jorge Medina	UMV		3124843948
Óscar Gabriel Moreno	EAAB ZONA 1	3447000 ext. 5378	3103324452
Álvaro Bernal Reyes	EAAB ZONA 2		
Hugo Larrota	EAAB ZONA 4	3447000 ext. 5647	3016605571
José Ricardo Velasco	CLARO	3447000 ext. 5378	3103324452

Orden del Día

1. LECTURA DEL ACTA ANTERIOR
2. SESION DE INTERVENCIONES

2.1 INTERVENCIÓN DEL IDU

1. Álvaro Reinoso.
   - Intervino IDU carrera 13 por 54 daño en acometida y aún no se ha recuperado. Pide a la EAAB verificar si la causa de este daño fue el arreglo de andenes que realizó IDU. Álvaro Bernal investigará.

2. Onisalba Segura.
   - Reitera a la EAAB tema ya traído al comité carrera 16 por 33A, recuperación del espacio público. Álvaro Bernal hará el contacto con el contratista para determinar la existencia de recursos.
   - Carrera 16 por calle 127 hundimiento alrededor de tapa, pide revisar propietario, envía registro fotográfico. Carmen Roció López señala que se encuentra en revisión por parte de la ETB.
   - Avenida Las Villas por calle138 intervención en plena vía que aún no ha sido recuperada, se aclara que es de Red Matriz. Hugo Larrota expresa que fue enviado a Fernando Muñetón de Red Matriz

2.2 INTERVENCIÓN DE LA ETB

1. Carmen Rocío López
   - Reporte frente a predio de la calle 63 No. 35-44, ETB hizo visita para retirar poste y en el sitio no se encontró el poste.

- Informa de faltante tapa en cámara de carrera 9 por 13 se pidió anexo a IDU, se cambió el 24 de enero y se reporta el 25 al IDU.
- Cámara en calle 127 por carrera 16 sí es de ETB, así que se realizará visita para determinar proyecto.
- Carrera 56 por 3 informa que se le envió correo a Giovanny Cabrera.

2.3 INTERVENCIÓN DE LA EAAB

1. Álvaro Bernal

- Para Codensa solicitudes telefónicas para visita en calle 62 por 9 habilitando colector de la Vieja y retirar cables de Codensa, se va a rehabilitar y se necesita levantar brazo de la retro excavadora para intervenir y las redes lo impiden. Se requiere visita para coordinar el área y la maniobra.
- Para ETB en carrera 30 No. 72-49, la ETB renovó redes por daño en acometida domiciliaría. ETB manifestó que el 5 de diciembre realizó visita al sitio y al mismo tiempo llegó personal de la EAAB a realizar excavación, ETB estuvo presente durante la labor hasta que se encontró la afectación encontrando que la perforación del tubo no fue ocasionada por la infraestructura de ETB y Presenta registro fotográfico de este día , donde se muestra esl estado y ubicación de la infraestructura de ETB, el trabajador de la EAAB informó que el propietario se conectó a la red antigua y no al tubo nuevo. De igual manera ETB informa que el 6 de diciembre le informó a Juan Carlos López mostrándole las fotografías. Álvaro Bernal gestionará situación.

2. Hugo Larrota

- Para Codensa pregunta a quien se le debe pagar lo del poste hincado sobre colector. Ayer se habló con Ivanna Vargas, se hizo visita y se comprobó que es poste de alumbrado de Codensa. German García representante de Codensa, expresa que el área de alumbrado lo puede mover, pero no en este momento, hay que designar recursos, deberá coordinarse entre las partes para agilizar.
- Chat del 28 de enero solicitud Centro Comercial Tunal faltante tapa se verificó que es cámara de ETB, como es alto tráfico peatonal transitoriamente se colocó tapa de la EAAB.
- Acta para cierre de licencia de excavación que requiere necesariamente acompañamiento de personal IDU, se espera ya se tenga para la respectiva visita.

2.4 INTERVENCIÓN DE UMV

1. Humberto Ramírez

- Para IDU, solicita copia del informe final que la EAAB realizó en la carrera 11 entre calles 74 y 76, requiere conocer comportamiento de los materiales facilitados por la UMV.
- Agradece a Codensa por sector que quedó sin servicio en transversal 54 No. 111-85 la agilidad en la respuesta y la solución.

Ing. Álvaro Reinoso Guerra
Presidente

Arq. Gonzalo Cruz Marín
Secretario Técnico

ALCALDÍA MAYOR DE BOGOTÁ D.C.
PLANEACIÓN
Secretaría de Planeación

REGISTRO DE ASISTENTES A EVENTO DE PARTICIPACIÓN
M-FO-049
DIRECCIÓN DE PARTICIPACIÓN Y COMUNICACIÓN PARA LA PLANEACIÓN

COMITÉ OPERATIVO DE OBRAS DE INFRAESTRUCTURA DE SERVICIOS PÚBLICOS DEL DISTRITO CAPITAL Acta Nº 955

Fecha Día 31 Mes 01 Año 2019 Lugar del evento: Sala Juntas 4º Piso IDU

Nº	Nombre	Entidad o Empresa	Cargo	Teléfono	Celular	Correo Electrónico	Firma
1	Alvaro Reinoso G.	IDU	Prof. Univ.	3386660	3118196906	alvaro.reinoso@idu.gov	[firma]
2	Hugo Larrota	EAAB Z4	Delegado	3449000 Ext. 5697	3016641771	hlarrotam@acueducto.com.co	[firma]
3	Alvaro Bernal Ruiz	EAAB Z2	Delegado	—	—		[firma]
4	HUMBERTO RAMÍREZ	UMV.	CONTRATISTA IC		3102813176	humberto.ramirez@umv.gov.co	[firma]
5	Luis Enrique Abril	VANTI	Jefe Construcción	3485500	3184521868	labril@gasnaturalfenosa.com	[firma]
6	MIGUEL A. GONZÁLEZ	GAS NATURAL	COOR. NATURGAS		3184528826	mgonzalezpi@gasnaturalfenosa.com	[firma]
7	Germán A. García	ENEL-Codensa	Prof. Experto		3012773515	german.garcia@enel.com	[firma]
8	C. ROCIO LÓPEZ	C. ETB	PROF I		3057081932	carmen.lopezl@etb.com.co	[firma]
9	Cindy T. Cabrera S.	Vanti	Ay. Técnico	3485500	3184520795	ccabrera@gasnaturalfenosa.com	[firma]
10	JORGE MEDINA R.	UMV	CONTRATISTA		3228439948	jorge.medina@umv.gov.co	[firma]
11	José Ricardo Velasco	claro	Interventor		3203476701	jose.velasco@claro.com.co	[firma]
12	Onisalba Segura	IDU	Profesional	3386660	3125872331	onisalba.segura@idu.gov.co	[firma]
13	Oscar Gabriel Moreno	EAAB-Z1	Profesional	5378	3103324452	ogmoreno@acueducto.com.co	[firma]
14	Gonzalo Raúl Cruz	SDP	Prof. Esp.	8160		gcruz@sdp.gov.co	[firma]
15							

[illegible]

[illegible] VEC 5 AM '41 [illegible]

ALCALDÍA MAYOR
DE BOGOTÁ D.C.
SECRETARÍA DE PLANEACIÓN

COMITÉ OPERATIVO DE OBRAS DE INFRAESTRUCTURA DE SERVICIOS PÚBLICOS DEL DISTRITO CAPITAL
ACTA No. 954

REUNIÓN: **jueves 24 de enero de 2019**
LUGAR. **7° piso –Sala de Juntas UMV**
HORA: **8:30 a.m. – 10:15 a.m.**

ASISTENTES:

NOMBRE	ENTIDAD	TELÉFONO	
Álvaro Reinoso	IDU-DTAI	3445000	
Onisalba Segura	IDU-DTM	3386660	3125872337
Humberto Ramírez	UMV		3102813176
Marco Tulio Arias	UMV		3214049709
Jarrizon Murcia	UMV		3143217233
Gonzalo Cruz	SDP	3358000	
Miguel A. González	GAS NATURAL		3188528826
Germán García	ENEL-CODENSA		3012773515
Carmen Rocío López	ETB		3057001932
Pedro Jaimes	ETB		3057133582
Luis Enrique Gómez	MOVISTAR		3175733906
Óscar Gabriel Moreno	EAAB ZONA 1	3447000 ext. 5378	3103324452
Juan Carlos López	EAAB ZONA 2		3118473304
Geovanny Cabrera	EAAB ZONA 3		3125665581
José Ricardo Velasco	CLARO	3447000 ext. 5378	3103324452
John Gordo	USTA		3115034511
José Daniel Hernández	USTA		3202967173

Orden del Día

1. LECTURA DEL ACTA ANTERIOR
2. SESION DE INTERVENCIONES

2.1 INTERVENCIÓN DE LA UMV

1. Gloria Méndez.

- Explica Sistema de Información de los Procesos Misionales proyecto en el cual avanza la Unidad para el progreso en la intervención y mejoramiento de procesos, informa que se llegó a la fase III de la cual se adelanta la presentación. Pide a las ESPs aunar esfuerzos y hacer la información transversal para agilizar colaboración.
- Fernando Camargo líder de desarrollo del proyecto realiza la presentación, la cual le será enviada al representante del IDU Álvaro Reinoso, quien hará la distribución pertinente a los asistentes al comité.
- Marco Tulio Arias sugiere que este proyecto se integre en las entidades para que a futuro se incorpore el personal que requiera.

2.2 INTERVENCIÓN DEL IDU

1. Álvaro Reinoso.

- Consulta por requerimiento a alcaldía de Chapinero andén frente a la carrera 20 No. 88-50 donde intervino la EAAB y aún no ha recuperado. Entrega documento y pide revisar.
- Para EAAB hace 8 días se señaló carrera 13 por 57 una fuga de agua, pregunta si se verificó la fuga y si la causa de esta fuga fue el arreglo de andenes que realizó IDU. Juan Carlos López responde que este hecho no se puede comprobar.

- Calle 22 por carrera 50 avenida Ferrocarril se había reportado en diciembre, se hizo recuperación al parecer en material de fresado, pero aún no se ha rematado. Humberto Ramírez expresa que el fin de semana estaban adelantando la recuperación.

2. Onisalba Segura.
   - Reitera a la EAAB temas del comité anterior, así: carrera 13 por calle 57 y carrera 16 por 33A, recuperación del espacio público.

2.3 INTERVENCIÓN DE LA SDP

1. Gonzalo Cruz
   - Consulta a la UMV por conclusión de la intervención realizada en la calle 135A y su cruce con la carrera 58A, en el barrio Colina Campestre. Presenta video y plano de referencia. Humberto Ramírez indica que no es intervención de la UMV porque la Unidad no recupera andenes. Hecha la averiguación más adelante, se confirma que es competencia de la Alcaldía Local de Suba y se sugiere dar traslado a la Secretaría de Gobierno para que desde allí se adelante la gestión.

2.4 INTERVENCIÓN DE LA ETB

1. Carmen Rocío López
   - IDU envió comunicación por tapa faltante en carrera 9 por calle 13 pero no llegó el anexo, indica que la ETB fue al sitio referido, pero no se encontró la tapa faltante. Pide aclarar.
   - La representante asistente por la ETB en los comités anteriores Bibiana Casallas, solicitó visita conjunta con la EAAB para caso de la carrera 56 por 3. Geovanny Cabrera de la EAAB pide el envió de correo para actuar.
   - Presenta al ingeniero Pedro Jaimes quien llega para reforzar el equipo de la ETB ante el comité.

2.5 INTERVENCIÓN DE ENEL-CODENSA

1. German García
   - Para EAAB zona 2 calle 85 por 16A barrio El Polo, cámara de la Empresa recientemente construidas están inundadas de agua potable, se requiere cablear por lo tanto pide a la EAAB revisar. Coordinarán la cita más adelante.
   - Caso ETB en carrera 7 por 63 fuga de agua potable que inundó cámara de ETB y ahora la de Codensa. Pide a la EAAB revisar.
   - En calle 91C frente al final de placa 19C-69, cámaras de la EAAB llenas de aguas residuales. Requiere colaboración de la EAAB Zona 1.
   - Informa que con Iván Darío Herrán de la UMV se acordó firma de acta de para reparcheo en calle 20 y 22 por carrera 23, Codensa requiere laborar en andenes área de esquina, así que la UMV puede entrar a intervenir calzada.

2.6 INTERVENCIÓN DE LA EAAB

1. Geovanny Cabrera
   - Comunica que sale a disfrute de vacaciones y que en su ausencia los temas del comité que le correspondan los alleguen chat. No obstante, se le solicita que si es posible delegar a un compañero de la zona para que asista a alguna o algunas sesiones en tanto su regreso.

2.7 INTERVENCIÓN DE GAS NATURAL

1. Miguel Ángel González
   - Caso remitido al chat en carrera 1 No. 40A – 04 Sur, el 22 de enero pasado llega la Unidad motorizada al sitio y se encuentra personal no autorizado realizando traslados de red de Gas

Natural de cámara de acueducto, "Consorcio Redes Zona 4" contratista de la EAAB, queda la preocupación de esta intervención, expone ante el comité parte del material que retiraron. Entrega comunicado hecho para la EAAB.

2.8 INTERVENCIÓN DE UNIVERSIDAD SANTO TOMÁS DE AQUINO

1. John Gordo

- Señala que se está en la etapa final del proyecto de grado de la Maestría en Infraestructura Vial que avanza en la Universidad Santo Tomás de Aquino, que adelantada la investigación en la asistencia este Comité se quiere realizar una presentación la próxima semana para que se puedan conocer los resultados.

2. Daniel Hernández

- Expone que se investigan contratos de Secop para lo cual se crea hoja de cálculo, para que quienes realizan los presupuestos puedan obtener más concienzudamente los mismos. Se trabaja en el mejoramiento del software el cual se piensa entregar al comité para su posterior utilización.
- Se precisa de un protocolo para realizar esta entrega al IDU, para lo cual Álvaro Reinoso hará la averiguación a quien corresponda por tratarse de un tema presupuestal, entendiendo que este comité es eminentemente técnico. Álvaro Reinoso lo aclarará.

Ing. Álvaro Reinoso Guerra
Presidente

Arq. Gonzalo Cruz Marín
Secretario Técnico

ALCALDÍA MAYOR DE BOGOTÁ D.C.
PLANEACIÓN
Secretaría de Planeación

REGISTRO DE ASISTENTES A EVENTO DE PARTICIPACIÓN
M-FO-049
DIRECCIÓN DE PARTICIPACIÓN Y COMUNICACIÓN PARA LA PLANEACIÓN

COMITÉ OPERATIVO DE OBRAS DE INFRAESTRUCTURA DE SERVICIOS PÚBLICOS DEL DISTRITO CAPITAL UMV - Acta N° 954

Fecha Día 24 Mes 01 Año 2013 Lugar del evento: Sala Juntas 7o Piso UMV

N°	Nombre	Entidad o Empresa	Cargo	Teléfono	Celular	Correo Electrónico	Firma
1	Alvaro Reinoso	IDU	Prof. UMV	3386660	3118196906	alvaro.reinoso@idu.gov.co	[firma]
2	HUMBERTO RAMIREZ	UMV	CONTRATISTA		3102813176	humberto.ramirez@umv.gov.co	[firma]
3	MARCO TULIO ARIAS	UMV	Prof. Espe		3214049709	marco.arias@umv.gov.co	Marco T.
4	Onisalba Segura	IDU - DTM	Prof. Esp.	3386660	3125872337	onisalba.segura@idu.gov.co	[firma]
5	German A. García	ENEL-Codensa	Prof. Experto		3012773515	german.garcia@enel.com	[firma]
6	Luis Enrique Gómez	MOVISTAR	PROF. MTTO PE	—	3175733906	luisenrique.gomez@telefonica.com	[firma]
7	GEOVANNY CABRERA M	EAAB - Z-3	ING. OPERATIVO	—	3125665581	gcabrera@acueducto.com.co	[firma]
8	MIGUEL ANGEL G	GAS NATURAL	COOR. MTTO RED		3185128826	[illegible]@gasnaturalfenosa.com	[firma]
9	Gonzalo Cruz	S.D.P	Secret. Técnico	3358000		gcruz@sdp.gov.co	Gonzalo
10	Juan Carlos López Rodríguez	EAAB Z-2	Ing. Coord.	3447000	3118475304	jlopezr@acueducto.com.co	[firma]
11	Jamison Murcia	UMV.	Contratista		3143217237	jamisonmurcia@umv.	[firma]
12	Carmen Rocío López	ETB	PROF I		3057001932	carmen.lopez1@etb.com.co	[firma]
13	Pedro Jaimes M	ETB	PE - II		3057133542	pedro.jaimesm@etb.com.co	[firma]
14	John J. Gordo	USTA	Estudiante Maestría		3115054511	Jhojagormo@gmail.com	[firma]
15	José Daniel Hernández	USTA	Est. Maestría		3202967173	hernandez1881@yahoo.es	[firma]
16	José Ricardo Velasco	claro	Interventor		3203476701	Jose.Velasco@claro.com.co	[firma]
17	Oscar Gabriel Moreno	EAAB - Z1	Profesional		3103324452	ogmoreno@acueducto.com.co	Oscar Moreno

Acta N° 954

Manipulación de Red Gas Natural

Informo que el día 21 de Enero del presente, llaman a la línea de emergencia de Gas Natural reportando clientes sin gas en la Dg 38 I sur N° 1 Este 3, en la carrera 1 entre calles 40 A sur y 39, se adelantan trabajos de renovación de alcantarillado, por parte Consorcio Redes Zona 4, contratistas de EAAB contrato 1-34100-00922-2015; el 22 de enero al llegar la unidad motorizada sorprende a una persona no autorizada manipulando las redes de Gas Natural en la carrera 1 N° 40 A Sur 04 (esta persona vestía chaleco del acueducto), el cual huye del lugar dejando una prensa instalada en la red de PE de ¾"

Fue asigna una unidad vehicular la cual encuentra un traslado de red con pegas defectuosa y sin el respectivo código de soldador de Gas Natural, lo que indica que fueron realizadas por tercero no autorizado por nuestra compañía, se solicitó información a la ingeniera residente de obra, Karen Castiblanco y al Ingeniero Wilmar Acosta Uscategui (interventoria), quienes afirman desconocer la ejecución de la maniobra y a la persona que las realizo, por parte de Gas Natural se realizó la reparación pertinente y se hizo rehabilitación del servicio a nuestros clientes.

En el lugar se evidencia una reparación en red de PE de ½", la cual tiene dos pegas defectuosas y sin código de soldado de Gas Natural, solicitamos que estas pegas no sean tapadas para poder corregirlas por parte de Gas Natural, se informa a la ingeniera Angela Hernandez, encargada de este contrato por parte de EAAB y al ingeniero Hugo Larrota Coordinado de zona 4 de EAAB; es preocupante que estas maniobras se estén presentando cuando se ha hecho un acompañamiento continuo por parte de Gas Natural a estas obras se socializo con la encargada de seguridad HSEQ, del riesgo al que se exponen quienes manipulan las redes, a los colaboradores de la obra y la comunidad en general.

Adjunto registro fotográfico donde se demuestra unas pegas ilegales que obstruyen el flujo del gas, sin código de soldador de Gas Natural y un alto riesgo al calentar las uniones dado que pueden ocasionar fugas con posible incendio, además que cambian las propiedades físicas del material.

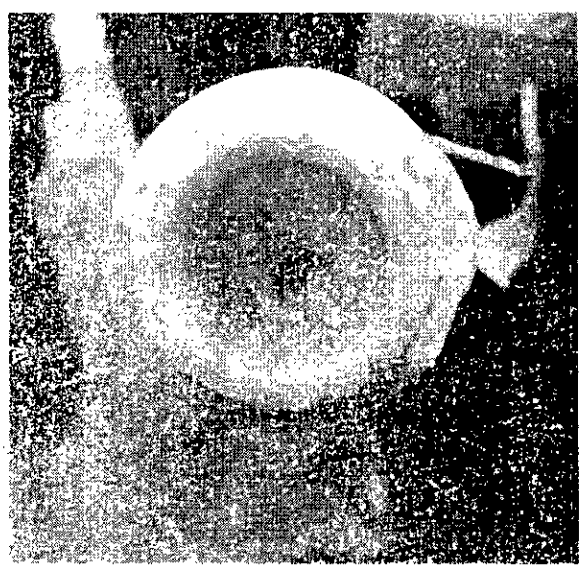

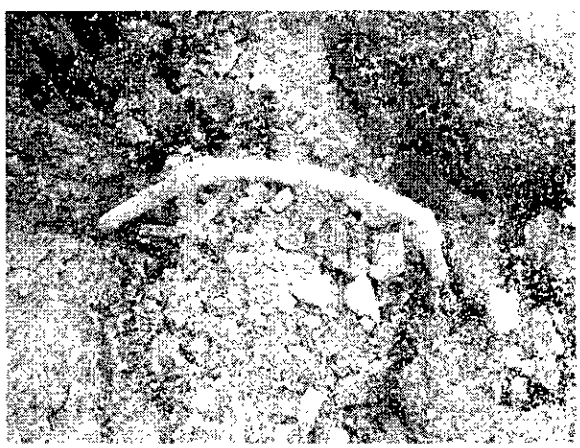

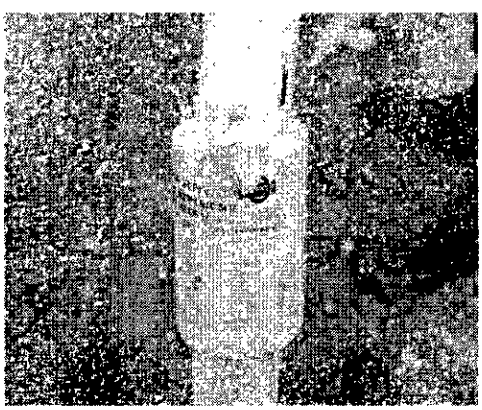

ALCALDÍA MAYOR
DE BOGOTÁ D.C.
SECRETARÍA DE PLANEACIÓN

COMITÉ OPERATIVO DE OBRAS DE INFRAESTRUCTURA DE SERVICIOS PÚBLICOS DEL DISTRITO CAPITAL
ACTA No. 953

REUNIÓN: **jueves 17 de enero de 2019**
LUGAR. **4° piso –Sala de Juntas IDU**
HORA: **8:30 a.m. – 10:05 a.m.**

ASISTENTES:

NOMBRE	ENTIDAD	TELÉFONO	
Álvaro Reinoso	IDU-DTAI	3445000	
Onisalba Segura	IDU-DTM	3386660	3125872337
Martha Helena Silva	SDM-GUPT	3649400 ext.7218	
Iván Darío Herrán	UMV		3215808852
Gonzalo Cruz	SDP	3358000	
Miguel A. González	GAS NATURAL	3485500	3184521868
Germán García	ENEL-CODENSA		3012773515
Bibiana Carranza Casallas	ETB		3057001932
Richard Patarroyo	ENEL-CODENSA		3188269274
Óscar Gabriel Moreno	EAAB ZONA 1	3447000 ext. 5378	3103324452
Juan Carlos López	EAAB ZONA 2		3118473304
Hugo Larrota	EAAB ZONA 4		3016605571
Jo0sé Ricardo Velasco	CLARO	3447000 ext. 5378	3103324452

Orden del Día

1. LECTURA DEL ACTA ANTERIOR
2. SESION DE INTERVENCIONES

2.1 INTERVENCIÓN DEL IDU

1. Álvaro Reinoso.
   - Entrega saludo de bienvenida a los asistentes al Comité, pide se continúe trabajando con el mismo compromiso y entusiasmo como se ha venido realizando hasta ahora, manifiesta que se finalizará la modificación del Decreto Distrital 550 de 1998 por el cual se crea este Comité, y pide que elaboren y presenten las propuestas que estimen convenientes con el fin de evaluarlas y definir su vinculación al futuro acto administrativo.

2. Onisalba Segura.
   - Carrera 13 por calle 57, se presenta fuga de agua por lo cual pide a la EAAB adelantar revisión y comunicar.
   - Carrera 16 por 33A caso desde octubre del año anterior intervención de la EAAB y no recuperó el espacio público

2.2 INTERVENCIÓN DE ENEL-CODENSA

1. Richard Patarroyo
   - Presenta a Germán García nuevo representante por Codensa al Comité.
   - Reitera al IDU que Enel-Codensa tiene un Convenio con el IDU por medio del cual se trabajan o manejan todos los temas con ese Instituto. Indica que los días miércoles se adelantan mesas de trabajo para socializar los proyectos a desarrollar y en desarrollo. Se

plantea que las dudas en temas de mantenimiento se resuelvan a través de Jairo Castellanos, con el fin de no dispersar temas y mantenerlos centralizados por intermedio del mencionado Convenio. Onisalba Segura expresa que se presenta dificultad si se deja que todo se elabore y proyecte a través de Jairo Castellanos, dado el control que debe adelantar la interventoría y el hecho de cada contrato tiene un delegado y un supervisor diferentes.

- Para EAAB Zona 4, canalización instalación de cámaras en avenida Boyacá por avenida Jorge Gaitán Cortés están con aguas residuales. Pide coordinar reunión.

2.3 INTERVENCIÓN DE LA EAAB

1. Juan Carlos López

- Indica que se realizó reunión con Germán García, nuevo representante a este comité de Enel-Codensa y se canalizaron los temas que se tienen represados por cobros del año anterior. Álvaro Reinoso pide que se les transmita a los delegados de las otras zonas. Germán García acota que la idea es reunirse con las otras zonas ya que él es el canal de comunicación de la Empresa, para lo cual al finalizar este comité acordarán la fecha.
- Informa que lo de Ara carrera 13 por calle 54, ya fue arreglado el daño, falta recuperar el espacio público.

2. Hugo Larrota

- Para IDU, consulta por acta de liquidación de contrato que ejecutó la EAAB, falta recuperación del espacio público. Álvaro Reinoso expresa que por falta de personal no ha sido posible cubrir todos los contratos.
- Entrega oficio a Codensa radicado por un contratista para rehabilitación conectores, encontraron un pozo y encima instalado un poste, luego confirmará dirección exacta.
- Para SDM solicitud de contratista estaciones reguladoras de presión, que se pide levantamiento de restricción de pico y placa para poder trabajar con los carros que apoyan la operación. Entrega oficio de solicitud 405926. Martha Silva hará gestión en la SDM.

2.4 INTERVENCIÓN DE LA UMV

1. Iván Darío Herrán

- Para Codensa se adelanta preselección de vías para intervenir. Se revisa segmento de la carrera 23 entre calles 120 y 122 que se encuentra reservado para intervenir por Codensa, la idea es adelantar parcheo, por lo que se requiere conocer el alcance de la intervención de Codensa. Germán García representante de Codensa hará la averiguación y cruzará actividades con la UMV mediante acta de coordinación que suscribirán el lunes, la hora se acordará una vez finalizado este Comité.

2.5 INTERVENCIÓN DE GAS NATURAL

1. Miguel Ángel González

- Interferencia en Bosa con Codensa se buscaba revisar con la constructora. Enviará dirección a Germán García, una vez la tenga German García hará la averiguación y formalizará por correo el total de la información.
- Expresa preocupación por la cantidad de roturas en las redes de gas comparando el cierre del año anterior y lo poco que va de este año por su incremento. Reitera tema primero de prevención, direccionado a la necesidad de solicitar los planos de redes y pedir el acompañamiento por parte de los patrulleros para ir a campo. Segundo, tener en cuenta el que hacer cuando se produce la rotura.

2.6 INTERVENCIÓN DE LA SDM

1. Martha Silva

- Reitera que solicitudes de emergencia son a través de correo electrónico, se autorizan si tienen visto bueno del IDU y la SDM. Como en la época escasea personal IDU, la SDM emite respuesta dejando la salvedad que para implementar el PMT deben tener el aval de las dos entidades.
- Tema firmas autorizadas pide sean actualizadas y sean autorizadas a través de oficio 2019, hasta el 28 de febrero se tendrá en cuenta las firmas que se tiene autorizadas para el año inmediatamente anterior.

Ing. Álvaro Reinoso Guerra
Presidente

Arq. Gonzalo Cruz Marín
Secretario Técnico

ALCALDÍA MAYOR DE BOGOTÁ D.C. PLANEACIÓN Secretaría de Planeación	**REGISTRO DE ASISTENTES A EVENTO DE PARTICIPACIÓN** **M-FO-049** **DIRECCIÓN DE PARTICIPACIÓN Y COMUNICACIÓN PARA LA PLANEACIÓN**
	COMITÉ OPERATIVO DE OBRAS DE INFRAESTRUCTURA DE SERVICIOS PÚBLICOS DEL DISTRITO CAPITAL
Fecha Día 17 Mes 01 Año 2019	Lugar del evento: Sala Juntas 4o Piso IDU — Acta N° 953

Nº	Nombre	Entidad o Empresa	Cargo	Teléfono	Celular	Correo Electrónico	Firma
1	Alvaro Reinoso	IDU	Profesional	3386660	3118196906	alvaro.reinoso@idu.gov.co	
2	JUAN CARLOS LOPEZ R.	EAAB Z # 2	ING. COORD	3447000	3118475304	jlopezr@acueducto.com.co	
3	Ivan Dario Herran E.	UMV	Prof. UMV	—	3215888052	ivan.herran@umv.gov.co	
4	Onisalba Segura	IDU - DTM	Profes.	3386660	3125892337	onisalba.segura@idu.gov.co	
5	Richard Portomayo	Enel-Codensa	Prof. Exp.	3182269274		richard.portomoyo@enel.com.	
6	MIGUEL A. GONZALEZ	GAS NATURAL	COOR. MANTENI	3178452882		mgonzalezpi@gasnaturalfenosa.com	
7	José Ricardo Velasco	Cloro	Interventor		3203476701	Jose.Velasco@cloro.com.co	
8	Bibiana Carranza Caballero	ETB	prof. 1		3057001932	jenny.carranzac@etb.com.co	
9	German A. Garcia	Enel-Codensa	Prof. Exp.	3012773515	3012773515	german.garcia@enel.com	
10	Hugo Larrota M.	EAAB. Z 4	Delegado	301660557	—	hlarrota@acueducto.com.co	
11	Gonzalo Cruz	SDP. DUTSP	Secretaria Técnica	3358000		gcruz@sdp.gov.co	
12	Martha Helena Silva M.	SDM - GUPT	Contratista	3649400 ext 7216		mhsilva@movilidadbogota.gov.co	Martha S
13	Oscar Gabriel Moreno	EAAB - Z1	Profesional	3447000 EXT 5378	3103324452	ogmoreno@acueducto.com.co	Oscar Moreno
14							
NT							