COMITÉ OPERATIVO DE OBRAS DE INFRAESTRUCTURA DE SERVICIOS PÚBLICOS DEL DISTRITO CAPITAL

ACTA No.__12__de __2022__

SESIÓN ORDINARIA

FECHA: 07 de abril de 2022

HORA: 8:30 am a 09:45 am

LUGAR: Sesión Virtual – Google Meet

INTEGRANTES DE LA INSTANCIA:

Nombre	Cargo	Entidad	Asiste		Observaciones
			Sí	No	
William Orlando Luzardo	Director OCI	Instituto de Desarrollo Urbano - IDU	X		Presidente Comité
Álvaro Reinoso Guerra	Profesional OCI		X		
Onisalba Segura de Arbeláez	Profesional IDU		X		
		Secretaría Distrital de Ambiente - SDA		X	
Luis Humberto González Heraque	Profesional SDM	Secretaría Distrital de Movilidad – SDM	X		
Martha Helena Silva Morales	Profesional SDM			X	
		Policía Metropolitana de Bogotá – Seccional de Tránsito y Transporte.		X	
		Unidad Administrativa Especial de Catastro Distrital		X	
Humberto Ramírez Gómez	Profesional UMV	Unidad Administrativa Especial de Rehabilitación y Mantenimiento Vial – UMV	X		
		Unidad Administrativa Especial de Servicios Públicos – UAESP		X	

SECRETARIA TÉCNICA:

Nombre	Cargo	Entidad
Luis Alberto Quintero Vega	Profesional DVTSP	Secretaría Distrital de Planeación – SDP
Francisco Calderón C	Profesional DVTSP	

INVITADOS PERMANENTES:

Nombre	Cargo	Entidad	Asiste		Observaciones
			Sí	No	
Jacqueline Friede V.	Profesional SDG	Secretaría Distrital de Gobierno	X		
Gabriel Angarita	Profesional SDG			X	
Nubia Riaño Abril	Red Matriz	Empresa de Acueducto y Alcantarillado – EAAB	X		
Humberto Madrid Alarcón	Zona 1 EAAB		X		
Oscar Gabriel Moreno	Zona 1 EAAB			X	
Wilson Javier Porras Ramírez	Zona 2 EAAB		X		
Luis Francisco Rodríguez Barreto	Zona 3 EAAB		X		
Juan Carlos López Rodríguez	Zona 4 EAAB		X		
Javier Patiño Pérez	Zona 5 EAAB		X		
José Ricardo Velasco	Profesional Claro	CLARO	X		
Pablo Ponce de León	Profesional ENEL COLOMBIA (CODENSA)	ENEL COLOMBIA (CODENSA) S. A.	X		
Carmen Rocío López	Profesional ETB	ETB	X		
Mario Alejandro Insuasty Rojas	Profesional VANTI	VANTI S. A. ESP	X		
Luis Enrique Gómez Charria	Profesional MOVISTAR	MOVISTAR		X	

OTROS ASISTENTES A LA SESIÓN:

Nombre	Cargo	Entidad	Asiste		Observaciones
			Sí	No	
Héctor Ortiz	FDL Santa Fe	Alcaldía de Santa Fe	X		
José Darío Gavilanes	FDL San Cristóbal	Alcaldía de San Cristóbal	X		
Sandra Fajardo					
Juan Carlos Bohórquez Marín			X		

CITACIÓN: Por tratarse de una reunión virtual se hizo por los medios digitales disponibles.

ORDEN DEL DÍA:

1. **VERIFICACIÓN DEL QUÓRUM.**
2. **APROBACIÓN ORDEN DEL DÍA.**
3. **INTERVENCIÓN DE ALCALDÍAS LOCALES.**

4. **LECTURA Y APROBACIÓN ACTA SESIÓN ANTERIOR (11 DE 2022)**
5. **INTERVENCIONES ENTIDADES/EMPRESAS PRESENTES**
6. **SEGUIMIENTO COMPROMISOS**
7. **TOMA DE DECISIONES**
8. **COMPROMISOS**
9. **CONCLUSIONES**

DESARROLLO:

1. **VERIFICACIÓN DEL QUÓRUM.**

Se realiza la verificación de los asistentes a la reunión.

2. **APROBACIÓN ORDEN DEL DÍA.**

El Ing. William Orlando Luzardo en su calidad de presidente del Comité Operativo de Obras de Infraestructura de Servicios Públicos del Distrito Capital, abre la sesión número **12** del año 2022, dando la bienvenida a todos los asistentes y presenta la propuesta del orden del día, relacionada anteriormente; la cual es aprobada por los asistentes.

3. **INTERVENCIÓN DE ALCALDÍAS LOCALES.**

3.1 ALCALDÍA LOCAL DE SAN CRISTOBAL

1. **José Darío Gavilanes - Fondo de Desarrollo Local de San Cristóbal.**

Manifiesta que están trabajando en diferentes obras y presenta los siguientes casos:

- Para **ENEL COLOMBIA**: Se requiere el traslado de unos postes de energía por lo que solicita el contacto del delegado para coordinar con él; ya que existe la posibilidad de dejarlo allí con todos los condicionamientos de esa Empresa.

  Interviene el Ing. Pablo Ponce de Enel Colombia, quien solicita la dirección exacta del poste y el nombre de la persona que fue a la visita; por lo que pide enviarla al correo pablo.poncedeleon@enel.com. Por lo que se entrega dicha información; el Inspector que fue a la visita es Freddy Pinto y la dirección es calle 38 A Sur por 2 B, en el barrio Guacamayas.

- Para **EAAB- SDA**: En el tema de parques, se ha visto que dentro de la Localidad, muchos parques están en la zona de ronda del río, por lo que la adecuación de los mismos, ha sido difícil; se han hecho acercamiento con el IDRD, pero se requiere articular con la **EAAB** y la **SDA**, para revisar la posibilidad de adecuarlos o definir las acciones a seguir en estas zonas.

- Interviene Javier Patiño de la **EAAB** y manifiesta que es importante establecer contacto con Red Troncal quienes hacen mantenimiento de los cuerpos de agua y con la Gerencia Ambiental de la **EAAB** y de la Gerencia del Sistema Maestro de la

EAAB, para armonizar cualquier acción sobre la ronda hidráulica de los cuerpos de agua.

- Para **VANTI GAS NATURAL**: Dentro de una obra de mitigación, se identificó que existe un contador de gas en unas escaleras que invaden el espacio público y toca el traslado del contador a la vivienda; ya que sin ese traslado no se pueden demoler las escaleras.

  El Ing. Álvaro Reinoso del IDU, menciona que en este momento no se encuentra el delegado de VANTI, pero se puede comunicar al correo minsuasty@grupovanti.com.

2. Juan Carlos Bohórquez - Fondo de Desarrollo Local de San Cristóbal.

- Para **EAAB- SDA**: Requiere un contacto de red matriz de la EAAB, ya que se han tenido atrasos con los contratistas de obra, frente al tema del conceptos técnico de red matriz que se encuentran en los CIV que están interviniendo; pues ha habido demoras en las visitas técnicos; por lo que se pide un canal de comunicación ma directo.

  Interviene la Ing. Nubia Riaño de la Red Matriz de EAAB, que se escriba un correo a jcardenas@acueducto.com.co para hacer la colicitud respectiva

3. Sandra Fajardo – Fondo de Desarrollo Local de San Cristóbal.

- Para **EAAB**: Se hizo una revisión al contrato 235 de 2018 con la Contraloría, encontrando que uno de los pozos ubicado en el barrio las Brisas tiene una filtración de agua; y esta filtración afecta la vía y la Contraloría requiere su arreglo lo más pronto pues se está en auditorias y se han hecho reuniones con la EAAB, con el Ing. Miguel Casallas y tiene entendido que ya no está en la zona, por lo que solicita un contacto para adelantar este tema lo antes posible y evitar hallazgos fiscales de la Contraloría.

  Interviene Juan Carlos López de la EAAB, y solicita la información del caso y dirección del sitio exacto para hacer las gestiones respectivas y se informará añ respecto, por lo que pide la información al correo jlopezr@acueducto.co.co; por lo que Sandra Fajardo, acuerda enviar la información al correo.

3.2 ALCALDÍA DE SANTA FE.

1. Héctor Ortiz – Fondo de Desarrollo Local de Santa Fe

Agradece la invitación al espacio del Comité, pero manifiesta que en este momento no tiene requerimientos de servicios públicos, ya se terminaron las obras en curso y están en la formulación para nuevos proyectos.

Interviene Jacqueline Friede de la Secretaría Distrital de Gobierno – SDG, y plantea que en el siguiente comité se revise el listado de pendientes de las Alcaldías Locales, por lo

que el Ing. Álvaro Reinoso, menciona que efectivamente las empresas asistentes ya lo conocen y se deberá revisarse para el próximo comité.

El Ing. Álvaro Reinoso, da la palabra al Ing. William Luzardo de la oficina de Coordinación Interinstitucional del IDU, quien manifiesta que la semana pasada salió la delegación del IDU para ser el presidente del Comité, por lo cual, nos estará acompañando en las sesiones; así mismo, solicita que se ratifiquen o renueven las delegaciones por parte de las entidades asistentes. Igualmente manifiesta su deseo que todas las gestiones se hagan de la mejor manera.

El Ing. Álvaro Reinoso del IDU, menciona por lo anterior, se solicita que las entidades hagan llegar mediante oficio la renovación de la delegación al comité y queda como compromiso en el acta; por lo cual Javier Patiño de la Zona 5 de la EAAB, menciona que es mejor solicitarlo por oficio y menciona el Ing. Álvaro Reinoso que así se hará.

4. LECTURA Y APROBACIÓN ACTA SESIÓN ANTERIOR (11 de 2021)

- Álvaro Reinoso Guerra – Instituto de Desarrollo Urbano – IDU

Por una condición médica del Arquitecto Luis Alberto Quintero Vega de la Secretaría Distrital de Planeación – SDP; el Ing. Álvaro Reinoso del IDU, da lectura al acta de la sesión anterior, correspondiente a la sesión número **11** del Comité de Obras de Infraestructura de Servicios Públicos del Distrito Capital, de fecha **31 de marzo** de 2022, sobre la cual la Ing. Onisalba Segura del IDU, presenta observaciones cuyo texto será enviado por correo; adicionalmente no se presentan más observaciones por los asistentes; por lo cual, queda aprobada la citada acta **11** de 2022.

5. INTERVENCIONES ENTIDADES/EMPRESAS PRESENTES

En este punto se hace la distribución de las intervenciones por parte de las Entidades y/o Empresas de Servicios presentes:

5.1 INTERVENCIÓN DEL INSTITUTO DE DESARROLLO URBANO – IDU

1. Álvaro Reinoso – Oficina de Coordinación Interinstitucional

Hace referencia al caso referenciado como número **113**, sobre una domiciliaria de la **EAAB**, en la calle 155 por carrera 8D, cuya información se había enviado al chat y presentada en el este comité en la sesión anterior; **por lo cual se informa que fue solucionado, por lo cual se retira del Comité.**

Así mismo, reitera continuar haciendo la gestión al interior de las empresas participantes en este comité, para poder darle solución a los temas pendientes que vienen en curso para luego de su tramité final, poder darles de baja del cuadro de seguimiento en el acta, de este espacio de coordinación interinstitucional.

2. Onisalba Segura – Dirección Técnica de Conservación de Infraestructura

Hace referencia a los temas que están en comité:

- Intervención **EAAB – Juan Carlos López**, **(Caso 5)** En la calle 68B Sur número 10-19, donde fueron retirados los escombros, pero no fue recuperada la vía ni el espacio público, que fue enviado el 18 de noviembre de 2021 al chat del Comité incluido el registro fotográfico. **Continua pendiente.**

- Para **EAAB Wilson Porras**: **(Caso 66)** El día de 10 de febrero se colocó en el chat un tema en la calle 72 con avenida Boyacá, donde la EAAB realiza una intervención que tiene implementado un plan de manejo de tráfico y se observa que la calzada está en mal estado, por lo que se solicita se adelanten acciones para mantener una adecuada movilidad en el sitio. Este tema no se ha dicho nada al respecto, es un tema de un plan de manejo de tráfico que se solicitó, por lo que requiere algún dato o pronunciamiento de la zona. **Continua pendiente.**

- Para **CODENSA**: (**Caso 84)** Se ha recomendado esta solicitud en varias oportunidades, es sobre unos postes que presentan desplome con amenaza de caída, localizados, uno en la calle 63 con carrera 36 A, con CIV 13000120, y un segundo poste en la calle 63 número 35-04, costado norte con CIV: 12003044, por lo que se deja en Comité para tratarlos en la siguiente sesión. Se envió la información y antecedentes al correo del Ing. Pablo Ponce de CODENSA. **Continua Pendiente.**

- Para **EAAB**: (**Caso 99)** Fue enviado al chat del Comité el día 14 de marzo-22, al cual se le dio alcance el día de ayer 16 de marzo-22, para aportar el registro fotográfico; y se trata de una intervención efectuada por la EAAB en espacio público frente a la Clínica Reina Sofía, para la cual no fue llevada a cabo la respectiva recuperación; por lo que se solicita verificación y las acciones requeridas relacionadas con la recuperación del área intervenida. **De acuerdo con la información enviada por el Ing. Humberto Madrid de la zona 1 de la EAAB con el registro fotográfico; la intervención está culminada, por lo tanto, sale del comité.**

- Para **GAS NATURAL**, **COLOMBIA TELECOMUNICACIONES** y **CLARO**: (**Caso 100)** Solicitar respuesta a la asignación de delegado en el contrato IDU 1738 de 2021: por lo que se lee los radicados de los oficios enviados: a GAS NATURAL, el número 20213861938241, a COLOMBIA TELECOMUNICACIONES, el número 20213861939831; a CLARO, el número 20213861940161. **Fue atendido por gas natural, por lo que continua pendiente con los otros dos aspectos (COLOMBIA TELECOMUNICACIONES** y **CLARO).**

- Para **EAAB (Caso 105):** En la Carrera 7 por Calle 74, (antiguo caso **ETB**) se registra la situación de un pozo con tapa bastante profunda con respecto al nivel de la vía, por lo tanto, ofrece peligro de accidente y debe revisarse el tema por parte de la **EAAB**, dado que **ETB** aclaró que la estructura es de propiedad de **EAAB**, sólo que le fue colocada tapa de **ETB**. **Continua pendiente.**

- La Ing. Onisalba Segura del IDU, hace referencia al **Caso 106** presentado por el Ing. Juan Carlos López de la EAAB, sobre el pozo tapado; por lo cual el Ing. Álvaro Reinoso, menciona que ya se entregó la información respectiva sobre el contratista para que se haga la gestión, y se intervenga el pozo.

5.2 INTERVENCIÓN DE LA UNIDAD DE MANTENIMIENTO VIAL – UMV

1. **Humberto Ramírez – Profesional UMV**

Presenta casos nuevos:

- Para **EAAB**: Caso en la transversal 21 entre calles 96 y 97, donde la UMV dentro de sus actividades diarias está haciendo una actividad de PABAS (Parcheo-Bacheo), y se presentó allí, un daño en la red de agua potable y la EAAB, fue e hizo una intervención, pero quedó expuesta; por lo que solicita a la EAAB, que acciones se pueden hacer al respecto.

  Interviene Humberto Madrid de la Zona 1 de la **EAAB**, y menciona que allí está la caja totalizadora, y ese daño fue causado por la acción de reparcheo, y está solicitando a la División si se puede recuperarse la caja y dársele solución. Por lo que el Ing. Humberto Ramírez menciona que están prestos a lo que se requiera.

5.3 INTERVENCIÓN DE LA EAAB

1. **Humberto Madrid – Profesional Zona 1 – EAAB**

- Sobre el **caso 116** reportado por el Ing. Humberto Ramírez de la UMV, de la Carrera 7ª. entre calles 148 y 150, informa que ya fue reparada la tubería; sin embargo, queda pendiente la recuperación de la vía, por lo que se revisará.

- El otro **caso** es el número **113**, que tal como lo mencionó el Ing. Álvaro Reinoso del IDU, dicho hundimiento reportado en la calle 155 con 8D, **ya fue reparado, por lo que sale del comité.**

2. **Juan Carlos López – Profesional Zona 4 – EAAB**

Presenta casos nuevos:

- Para **VANTI GAS NATURAL**: El contrato de obra 224 de 2020, está en proceso de liquidación, el barrio la belleza, por lo cual solicitaron el paz y salvo de **VANTI GAS NATURAL**, pero no ha sido posible que respondan.

  Interviene el Ing. Álvaro Reinoso del IDU y comenta que en el chat de la reunión está el correo de Mario Insuasty delegado de VANTI GAS NATURAL, para que se le escriba y se escale esta solicitud.

- Para **IDU**: El contrato IDU número 1772 de 2021, y a través del ing. Oscar Rodolfo Acevedo Castro, le envió una nota a la asociación ProDesarrollo Gestión de

Colombia, y ese contrato no está relacionado en la zona, por lo que se solicita el contacto de Diana Marcela Ruiz Muñoz.

El Ing. Álvaro Reinoso del IDU, anota en el chat de la reunión el correo diana.ruiz@idu.gov.co, para que se le escriba.

- Para **IDU**: Se han recibido una serie de requerimientos, desde diferentes frentes; por lo que se solicita que se le ayude en canalizar las gestiones por parte de los Directores o Subdirectores para agilizar las cosas.

  El Ing. Álvaro Reinoso del IDU, responde que se hará la gestión respectiva.

5.4 INTERVENCIÓN DE LA ETB

1. **Carmen Rocío López – Profesional ETB.**

Hace referencia al avance de los siguientes casos:

- Sobre el **caso 75** presentado por **IDU**, sobre el contrato IDU 1610 de 2019, ya se efectuó la remisión de la factura para que el contratista pague los daños y una vez se haga el pago, se suscribe el acta de suscripción de maniobras.

- Sobre los casos reportados por parte de ENEL COLOMBIA (CODENSA) se acordó hacer una reunión después de semana sant, para hacer la revisión respectiva.

- Con relación al **caso 118**, escalado para **SDP** e **IDU**, sobre intervenciones con las constructoras Hitos Urbanos y Constructora Bolívar; el día de hoy se están terminando los informes para remitirlos a la SDP con copia a IDU pues fue expuesto aquí en el comité. El Ing. Álvaro Reinoso del IDU, menciona que ya hizo unas averiguaciones al respecto y que remitirá información de contacto para que realizar el acercamiento y e pueda aclarar la situación.

  El Arq. Luis Alberto Quintero Vega de la SDP, hace mención a que se está a la espera de dicha información para hacer las gestiones respectivas al interior de la SDP y luego socializar el resultado aquí en el comité.

- Por lo demás casos incluidos en el acta, se mantienen pendientes.

5.5 INTERVENCION DE ENEL COLOMBIA (CODENSA).

1. **Pablo Ponce de León – Profesional Enel Colombia (Codensa)**

- Sobre los **casos 96** y **97**, presentados en el comité del 17 de marzo de 2022, por parte de la Alcaldía de la Candelaria, sobre una solicitud de cuatro puntos para atender por parte de alumbrado público por problemas de seguridad; uno carrera 9 con calle 3, otro en la Avenida José Asunción entre la 2 y 4, y la carrera 4 entre 12B y 12C (**Caso 96**) y un faltante de tapa de alumbrado público en la calle 10 con carrera 5 (**caso 97**); **informa que ya fueron subsanados y normalizados el día**

20 de marzo de 2022, por parte de la Unidad Operativa de Alumbrado Público de ENEL COLOMBIA. Por lo cual, estos casos 96 y 97, salen del Comité.

Presenta un caso nuevo:

- Para **EAAB – Zona 2** : Fue presentado en el chat del comité, es en la Calle 59 con 10-67, en el centro de distribución de la empresa ENEL COLOMBIA, con nomenclatura 23812, donde se presenta una filtración de agua y está saliendo bastante agua, cayendo acho entro de distribución. Por lo que solicita la colaboración de la EAAB.

  Interviene el Ing. Álvaro Reinoso del IDU, y menciona que se puede solicitar este apoyo al Ing. Wilson Javier Porras de la zona 2 de la EAAB.

Menciona finalmente, que tal como lo comento la Arq. Carmen Rocío López de la ETB, se programó la reunión para revisar los casos con ETB y está a la espera del reporte de los demás casos pendientes en el comité.

6. SEGUIMIENTO COMPROMISOS

Se hace el Seguimiento a los compromisos a partir de la lectura del acta anterior (**Sesión 11 de 2022**) y del avance presentado en esta sesión; por lo cual se reitera el cumplimiento de los que siguen pendientes por parte de las entidades y/o empresas asistentes; el estado de los compromisos anteriores es el siguiente:

Compromisos		Nombre responsable	Entidad	Observaciones
5	Intervención EAAB, en la calle 68B Sur número 10-19, se retiraron los escombros, pero sin recuperada la vía ni el espacio público. (presentado por **IDU – 2021**)	Delegados	**EAAB**	**Pendiente.** **Debe verificarse por parte de EAAB,**
11	Caso de una Cámara del terminal, que tiene nuevamente una filtración; y que afecta el contrato del IDU el número 1286 de 2020; se pregunta a la EAAB. (presentado por **ETB - 2021**)	Luis Francisco Rodríguez – Zona 3	**EAAB**	**Pendiente.** **Se envió nuevamente correo a Luis Francisco Rodríguez, pendiente respuesta.**
12	Para EAAB – Zona 2: Cámaras con filtraciones en la carrera 7 con 63, por unos derechos de petición que llegaron (presentado por **ETB – 2021**)	Delegados Zona 2	**EAAB**	**Pendiente.** **Se debe verificar por parte de ETB.**
14	En transversal 42 por calle 5B Puente Aranda en ejecución de obras dañaron dos cámaras y canalización de ETB. (presentado por **ETB – 2021**)	Delegado Zona 3	**EAAB**	**Pendiente.** **Se envió un correo a Luis Francisco Rodríguez con fotografías para atender el caso.**
15	Filtración en cámara de ETB en carrera 10 por calle 72. Equipo de la EAAB fue al sitio, reitera que	Delegados Zona 2	**EAAB**	**Pendiente.** **Se hará directamente por la**

	hay un compromiso de arreglo (Acta No. 27). (presentado por **ETB – 2021**)			**zona con el contrato de espacio público.**
17	Calle 11 Sur por carrera 1 Este, instalación ductos de Enel Codensa afectando la infraestructura de ETB. (presentado por **ETB – 2021**)	Pablo Ponce de León	**CODENSA**	**Pendiente.** **Debe validarse con ETB**
18	Caso de Calle 17 No. 13–86, se afectó la canalización de ETB producto de la construcción de cámaras de energía, dejando la red de expuesta. (presentado por **ETB – 2021**)	Pablo Ponce de León	**ENEL COLOMBIA (CODENSA)**	**Pendiente.** **Debe validarse con ETB**
19	Transversal 59B por calle 127D, la cámara de ETB no ha sido recuperada por la EAAB con la especificación de ladrillo correcta. (presentado por **ETB – 2021**)	Delegados	**EAAB**	**Pendiente.** **Informa EAAB que se drenaron por acumulación de aguas lluvias.**
20	Filtración en carrera 65B frente a final de placa 9-13 en central de ETB en Puente Aranda, solicita a la EAAB acciones de mitigación. (presentado por **ETB – 2021**)	Delegados	**EAAB** **IDU**	**Pendiente.** **Se tiene pendiente programar visita. Se intentado contacto telefónico sin resultados**
21	En Calle 166 Bis por carrera 54, indica que la pared de la cámara no cumple las especificaciones ETB del ladrillo. (presentado por **ETB – 2021**)	Delegados – Zona 1	**EAAB**	**Pendiente.** **Se realizó visita y no se ha pañetado el muro.**
22	Para Enel Codensa en calle 101 No. 21-17 Edificio Capadocia, tramo canalización de Enel Codensa que causó daño en cámara de ETB. (Presentado por **ETB – 2021)**	Pablo Ponce de León	**ENEL COLOMBIA (CODENSA)**	**Pendiente.** **Esta en revisión por ENEL COLOMBIA**
23	Mantener condiciones de la Infraestructura ETB en obra de la Alcaldía Local de las Candelaria en la Kr 4 entre Cl 12 y Cl 10 ya que son con especificación antigua. (Presentado por **ETB – 2021**)	Delgados	**ALCALDÍA DE LA CANDELARIA**	**Pendiente.** **Debe hacerse el retiro de los ductos, y deben ser sellados definitivamente.**
24	Cámara de ETB que presenta una filtración de agua potable en la calle 92 por Kr 13B se encuentra en ejecución el contrato EAAB 970 y la cámara también ha sido afectada. (Presentado por **ETB – 2021**)	Delegados	**EAAB**	**Pendiente.** **Pendiente si se arregló la cámara.**
25	Para Enel Codensa en Carrera 119 No. 80-22 Edificio Ronda de San Patricio, que causó daño en cámara de ETB. (Presentado por **ETB – 2021**)	Pablo Ponce de León	**ENEL COLOMBIA (CODENSA)**	**Pendiente.**

26	Reconstrucciones de cámaras en la calle 53 con carrera 27 y en la carrera 72 K / calle 37 sur. (presentado por **ETB – 2021**)	Delegados	**EAAB**	**Pendiente. Se hará directamente por la zona con el contrato de espacio público.**
27	Carrera 24 No 10-17 tapa de ETB sin tapa, contratistas de Enel Codensa – Contrato 8400135558. Recuperar infraestructura de ETB (Presentado por **ETB – 2021**)	Pablo Ponce de León	**ENEL COLOMBIA (CODENSA)**	**Pendiente. Debe validarse con ETB**
28	Se afectó red de fibra y canalización en la Calle 222 Autopista Norte costado oriental en el proceso de limpieza de cámaras de Codensa. (presentado por **ETB – 2021**)	Pablo Ponce de León	**ENEL COLOMBIA (CODENSA)**	**Pendiente.**
29	Para EAAB: Caso de la JEP Carrera 7 No 63-44 con la cámara afectada y filtraciones en el parqueadero. (presentado por **ETB – 2021**)	Delegados	**EAAB**	**Pendiente. Se debe verificar por parte de ETB.**
30	Calle 67 No 4ª-67, filtraciones de aguas residuales. (presentado por **ETB – 2021**)	Delegados	**EAAB**	**Pendiente.**
31	Caso de cables descolgados que corresponden a otros operadores y en un poste de ETB, en la Calle 161 A con carrera 19 A (presentado por **ETB - I sesión 2022**)	Delegados	**MOVISTAR, CLARO ENEL COLOMBIA (CODENSA)**	**Pendiente.**
33	Solicitud de espacio en el Comité que se hace los días miércoles en la Empresa Metro de Bogotá – EMB. (presentado por **CLARO S. A. – I Sesión 2022**)	Delegados	**IDU ENEL COLOMBIA (CODENSA)**	**Pendiente.**
38	Daño en la ciclorruta de la Calle 26 con Carrera 68B, frente a El Tiempo; se está solicitando el apoyo a la EAAB. (presentado por **UMV – II Sesión 2022**)	Delegados	**EAAB**	**Pendiente. Debe enviarse registro fotográfico por IDU.**
39	La Planta de la Esmeralda de la UMV, localizada en el KM 3 de la vía a Pasquilla, se solicita a la EAAB, el suministro de agua. (presentado por **UMV – II Sesión 2022**)	Delegados	**EAAB**	**Pendiente.**
40	Caso Calle 18 por carrera 9, verificar el hundimiento en esa Esquina, debe revisarse si fue una intervención anterior, debe programarse visita. (presentado por **IDU – II Sesión 2022**)	Pablo Ponce de León	**ENEL COLOMBIA (CODENSA)**	**Pendiente. Queda pendiente revisarlo nuevamente, para sacarlo del comité.**

41	Caso **ETB**, sobre poste que se había retirado en la calle 34 Sur con Carrera 5, finalmente se hizo contacto con Alexander Mogollón para indagar porque se había quitado ese poste. (presentado por **CODENSA – II Sesión 2022**)	Carmen Rocío López	**ETB**	**Pendiente.**
42	Se había dado el contacto del Consorcio Hidráulico, por lo que se envió vía correo, el presupuesto para el traslado de redes, pero no se sabe si ya se ejecutó. (presentado por **CODENSA – II Sesión 2022**)	Wilson Porras	**EAAB**	**Pendiente.**
43	Se está ejecutando el contrato IDU número 215 de 2020, en la carrera 9 con calle 112, se evidenció red de ETB expuesta, pero el IDU no ha solicitado delegado. (presentado por **ETB – II Sesión 2022**)	Álvaro Reinoso	**IDU**	**Pendiente.**
44	Se sigue recibiendo correspondencia para el correo del Ing. Cesar Quintero y otros funcionarios, lo cual genera inconvenientes al interior de ETB. (presentado por **ETB – II Sesión 2022**)	Álvaro Reinoso	**IDU**	**Pendiente.**
45	Recibo de un oficio IDU, con direcciones de puentes vehiculares que el IDU mejorará el espacio público; en visitas se ha encontrado infraestructura de CODENSA. (presentado por **ETB – II Sesión 2022**)	Pablo Ponce de León	**ENEL COLOMBIA (CODENSA)**	**Pendiente.**
46	La división de Alcantarillado EAAB que adelanta obras de alcantarillado y recuperación de la vía, en el barrio Canada-Guira, sobre un poste de CODENSA, en la Calle 47 Sur número 3 B – 88 Este. (presentado por **EAAB – II Sesión 2022**)	Pablo Ponce de León	**ENEL COLOMBIA (CODENSA)**	**Pendiente.**
48	Paz y salvo de ENEL CODENSA para el contrato 266 de 2018; en el mes de agosto se estableció contacto con el Ing. Luis Andrade de CODENSA. (presentado por **AlcaldíaUsme – III Sesión 2022**)	Pablo Ponce de León	**ENEL COLOMBIA (CODENSA)**	**Pendiente.** **No se ha obtenido ningún avance.**

49	Con el contrato 351 de 2019, se interviene el barrio Santa Marta, un poste con transformador se inclinó y el contratista menciona que ENEL CODENSA, cobra Veintidós millones de pesos. (presentado por **AlcaldíaUsme – III Sesión 2022**)	Pablo Ponce de León	**ENEL COLOMBIA (CODENSA)**	**Pendiente.** **El contratista ya pago el movimiento del poste, pero CODENSA nada que hace la maniobra.**
50	Paz y Salvo de Contratos números 191 de 2019 y 294 de 2018, sobre los cuales se hicieron las solicitudes de paz y salvo a CODENSA, pero no se ha tenido respuesta. (Presentado por **AlcaldíaUsme – III Sesión 2022**)	Pablo Ponce de León	**ENEL COLOMBIA (CODENSA)**	**Pendiente.** **Se tienen avances pero pendiente finalización de caso.**
51	Paz y Salvo de Contratos números 191 de 2019 y 294 de 2018así mismo con ETB se han presentado las solicitudes de paz y salvo. (Presentado por **AlcaldíaUsme – III Sesión 2022**)	Carmen Rocío López	**ETB**	**Pendiente.** **Se solucionó lo del Contrato 294, pendiente Contrato 191.**
52	Se han presentado a EAAB, los radicados desde noviembre de 2021, para la inclusión de estas redes nuevas al sistema de georreferenciación, pero no se ha tenido respuesta. (Presentado por **AlcaldíaUsme – III Sesión 2022**)	Delegado	**EAAB**	**Pendiente.** **No se ha tenido respuesta.**
53	Devolución documentación sobre Contratos 173 de 2019 y 148 de 2019, sobre la construcción de 3 parques, actualmente suspendidos, por unos trámites con CODENSA por el tema de la energización. (Presentado por **AlcTunjuelito – III Sesión 2022**)	Pablo Ponce de León	**ENEL COLOMBIA (CODENSA) UAESP**	**Pendiente.** **De acuerdo a la solicitud manifestada por la UAESP se radica nuevamente los proyectos 21-Mar-22.**
54	Requerimiento de la EAAB, sobre una perforación en tubo de una red matriz, en la calle 49 B Sur por carrera 1 F, ocasionado por una instalación de un poste de CODENSA; igualmente revisando en el SIGIDU se identificó que se la alcaldía Local RUU, está haciendo unas intervenciones. (Presentado por **IDU – EAAB – III Sesión 2022**)	Pablo Ponce de León	**ENEL COLOMBIA (CODENSA) Alcaldía Local RUU**	**Pendiente.** **Pendiente de validación final del caso.**
56	En la Av. La Esperanza entre avenida Boyacá por carrera 72C, se tienen unas obras sobre los andenes, pero no se sabe de quién es la intervención; se	Delegados	**ENTIDADES COMITÉ**	**Pendiente.** **Se instaló una polisombra, como medida temporal.**

	sugiere colocar la información respectiva en una valla. (Presentado **por UMV – III Sesión 2022)**			
58	En la calle 4 con carrera 15, en las Cruces, una cámara que presenta filtración de aguas residuales; ETB requiere hacer una intervención sobre una pared destruida pero no ha podido por las filtraciones, por lo que solicita a EAAB, atenderla de manera prioritaria. (Presentado **por ETB – III Sesión 2022**)	Delegado	**EAAB**	**Pendiente.** **Se tiene pendiente una visita para coordinar acciones.**
59	Se adelantan obras de mantenimiento sobre puentes y la petición es obtener el concepto favorable, para hacer la gestión ante la SDA, se hizo radicado ante EAAB. (Presentado por **AlcaldíaBosa – IV Sesión 2022**)	Javier Patiño	**EAAB**	**Pendiente.** **El Proceso actualmente se encuentra en trámite, cabe aclarar que a la fecha no hay respuesta**
60	En diciembre se solicitó a EAAB, la limpieza de colectores en segmentos viales – Contrato 398, en el sector de san José, y contrato 351 de 2019. (Presentado por **AlcaldíaBosa – IV Sesión 2022**)	Javier Patiño	**EAAB**	**Pendiente.** **La información fue remitida mediante oficio No. 20215721665751 el 22/12/2021 la cual a la fecha no ha sido atendida.**
61	Caso de un salón comunal donde un camión paso por el sector y desconectó el cable y unas personas de reciclaje se lo llevaron. (Presentado por **AlcaldíaKennedy – IV Sesión 2022**)	Pablo Ponce	**ENEL COLOMBIA (CODENSA)**	**Pendiente.** **La red eléctrica del salón California está pendiente.**
62	Se han identificado que contratos de Alcaldía de Kennedy, están suspendidos y se han encontrado algunas cámaras de CLARO, se solicita recorrido para verificar estado cámaras, en especial del Contrato 315 de 2019. (Presentado por **CLARO – IV Sesión 2022**)	Delegados	**Alcaldía Local de Kennedy**	**Pendiente.**
63	Solicita orientación frente a la formulación de la intervención sobre el diseño y construcción de puentes sobre el canal américas y otros cuerpos de Agua. (Presentado por **AlcaldíaKennedy – IV Sesión 2022**)	Javier Patiño	**EAAB**	**Pendiente.**

66	Calle 72 con avenida Boyacá, donde la EAAB realiza una intervención que tiene implementado un plan de manejo de tráfico y se observa que la calzada está en mal estado. (Presentado por **IDU – IV Sesión 2022**)	Delegado	**EAAB**	**Pendiente. Se debe verificar y se informará en el siguiente comité.**
68	Queja presentada por la señora Doris Edith Martínez, con respecto a unas obras que se adelantaron en la alameda de la ciclorruta del Provenir, abajo en el Tintal. (Presentado por **EAAB – IV Sesión 2022**)	Humberto Ramírez	**UMV**	**Pendiente.**
69	Construcción de la subestación terminal en la Avenida Centenario entre la calle 78G y 80, se tuvo una afectación a la tubería de ETB, se hizo visita con ETB, pero se necesita profundizar la canalización de la red de ETB en ese punto. (Presentado por **CODENSA – IV Sesión 2022**)	Carmen Rocío López	**ETB**	**Pendiente.**
71	Radicado 02976546 sobre Calle 73 No. 15 – 10; el contratista Pro Inc., estuvo realizando una intervención, por lo que se requiere coordinar con la EAAB, porque hay agua entrando a la tubería, y no se puede avanzar. (Presentado por **CODENSA – IV Sesión 2022**)	Delegado	**EAAB**	**Pendiente. Pendiente una visita con Enel Colombia (CODENSA).**
72	Afectación que se presenta en la central de ETB de San José en Puente Aranda, se había programado visitas, pero no se llevaron a cabo, se solicita programar visita conjunta con EAAB e IDU, para revisión de las cámaras. (Presentado por **ETB – IV Sesión 2022**)	Delgados	**EAAB IDU**	**Pendiente. Se realizará visita, pendiente el resultado.**
73	Información si se tiene prevista intervención de la carrera 73 A entre calle 70 y 71, con el CIV: 17732; en el SIGIDU aparece reservada desde 2019 por el consorcio de Alcantarillados de Occidente (EAAB) pero no se hizo nada allí y está en mal	Álvaro Reinoso	**IDU**	**Pendiente. No hay avance.**

	estado. (Presentado por **AlcaldíaEngativá – V Sesión 2022**)			
76	Caso calle 127 entre transversal 59 B y 60, se recibió un correo de Red Matriz de la EAAB, de José Omar Cárdenas, donde menciona que la válvula y la rejilla no son de Red matriz, sino de la zona 1 de la EAAB. (Presentado por **UMV – V Sesión 2022**)	Humberto Madrid	**EAAB**	**Pendiente.** **Se tiene pendiente el resultado de los estudios topográficos.**
77	Filtración de agua potable, en cámara ubicada en la calle 161 entre carrera 14 B y 15, se requiere con urgencia porque corresponde al plan de choque que se adelanta con la Alcaldía Mayor. (Presentado por **ETB – V Sesión 2022**)	Humberto Madrid – Zona 1	**EAAB**	**Pendiente.** **Pendiente de revisar otras cámaras de energía.**
77ª	El Contrato en liquidación número 241, de malla vial de la Localidad; sobre un CIV, que al parecer hubo una intervención de la EAAB y rompieron parte del carril el cual ya se le había hecho mantenimiento; en la carrera 51 con 71, por lo que indaga sobre el procedimiento a seguir. (Presentado por **Alcaldía BarriosUnidos – VI Sesión 2022**)	Wilson Porras – Zona 2	**EAAB**	**Pendiente.** **El contrato 241 de 2020 que intervino ese CIV está próximo a liquidarse y se requieren una oportuna solución**
79	Gestión para invitación a UMV para participar en las mesas de trabajo que se hacen en torno a los RCD. (Presentado por **UMV – VI Sesión 2022**)	Sonia Duarte Urrego	**SDP**	**Pendiente.** **Se entregó la información de los delegados a invitar.**
80	Requerimiento ciudadano sobre el caso de un poste a cargo de CODENSA en la carrera 78B No. 33 A – 54 Sur, en la Localidad de Kennedy, y el ciudadano manifiesta que está muy inclinado el poste y solicita que CODENSA haga la corrección. (Presentado por **IDU – VI Sesión 2022**)	Pablo Ponce de León	**ENEL COLOMBIA (CODENSA)**	**Pendiente.** **Ya está en programación de maniobras.**
82	Procedimiento sobre el cual se van a ejecutar los trabajos que ejecuta la EAAB, en la parte donde se hace la excavación y dejan la tubería expuesta y saber	Delegados	**EAAB**	**Pendiente.**

	cómo se maneja por parte de GAS NATURAL (Presentado por **GAS NATURAL – VI Sesión 2022**)			
83	Solicitud sobre unas obras que está ejecutando el IDU, 1. Avenida El Rincón por AV. Boyacá, donde se requiere el traslado de telemáticos; 2. Carrera 9 entre calles 170 y 193, donde se requiere también el traslado de redes de CLARO donde CODENSA informa que ya está la infraestructura para el retiro de redes; 3. Ciclopuente del Canal Molinos. (Presentado por **IDU – VII Sesión 2022**)	José Ricardo Velasco	**CLARO**	**Pendiente.** **Debe enviarse información solicitada por CLARO.**
84	Postes que tienen desplome con amenaza de caída, localizados, uno en la calle 63 con carrera 36 A, con CIV 13000120, y un segundo poste en la calle 63 número 35-04, costado norte con CIV: 12003044. (Presentado por **IDU – VII Sesión 2022**)	Pablo Ponce	**ENEL COLOMBIA (CODENSA)**	**Pendiente.** **Ya se está en programación y quedaría efectivo en la primera semana de abril.**
85	Requerimiento que hace el Ing. Juan Fernando, en relación a un contrato de EAAB, que ocasionó afectaciones a la infraestructura ETB, ya que en un recorrido se detectaron dichas afectaciones y se le informaron al contratista. (Presentado por **ETB – VII Sesión 2022**)	Delegado	**EAAB**	**Pendiente.**
86	Invitación al Comité a la Secretaría Distrital del Hábitat – SDHT, y a la Empresa de Renovación Urbana – ERU, para presentar y articular contratos que involucran movimientos de postes. (Presentado por **ETB – VII Sesión 2022**)	Delegados	**IDU** **SDP**	**Pendiente.** **Se hizo la gestión, pero no aún no se ha tenido respuesta.**
87	Caso contrato 2021, se encontraron trabajos de topografía por parte de VANTI, por lo que requiere el contacto para coordinar acciones. (Presentado por **AlcaldíaPuenteAranda – VIII Sesión 2022**)	Mario Insuasty	**GAS NATURAL**	**Pendiente.** **La información fue remitida al correo electrónico de manera inmediata, sin embargo, a la fecha no se cuenta con respuesta ni contacto para coordinar.**

88	En la formulación 2022 de malla vial, se solicitó ante el IDU, reservas viales de 25 segmentos y uno de ellos está reservado por la EAAB, por lo cual solicita el contacto para coordinar acciones; el CIV solicitado es 16002443. (Presentado por **AlcaldíaPuenteAranda – VIII Sesión 2022**)	Luis Francisco Rodríguez	**EAAB – Zona 3**	**Pendiente. El CIV reportado con acueducto, en la misma reunión, aún no tenemos respuesta ni el contacto de Luis Fco. Rodríguez, para hacer seguimiento.**
89	Intervención de mantenimiento en el parque del barrio Santa Isabel IV Sector, sobre la carrera 27 con calle 8; se tiene infraestructura, pero las luminarias no funcionan. (Presentado por **AlcaldíaAntonioNariño – VIII Sesión 2022**)	Delgado	**UAESP**	**Pendiente.**
90	EAAB viene adelantando traslado anticipado de redes para el METRO en la calle 8 entre carrera 27 y 30 con la instalación de la polisombra, genera inseguridad; por lo que se envió un oficio para tratar este tema. (Presentado por **AlcaldíaAntonioNariño – VIII Sesión 2022**)	Luis Francisco Rodríguez	**EAAB – Zona 3**	**Pendiente. No se ha obtenido respuesta del radicado EAAB 20226520127811 del 4-Mar-22.**
92	Filtración de una cámara ETB, en la calle 84Bis con carrera 13 costado suroccidental, en el área de influencia del Contrato IDIU número 1321; por lo que se solicita la revisión por parte de la EAAB. (Presentado por **ETB – VIII Sesión 2022**)	Wilson Porras	**EAAB – Zona 2**	**Pendiente.**
93	Se está a la espera de respuesta de radicados sobre proyectos de parques. (Presentado por **AlcaldíaRafaelUribe – IX Sesión 2022**)	Luis Francisco Rodríguez	**Para EAAB – Zona 3:**	**Pendiente.**
94	En el tema de malla vial, pendientes de las resoluciones para los tratamientos silviculturales. (Presentado por **AlcaldíaRafaelUribe – IX Sesión 2022**)	Delegado	**SDA**	**Pendiente.**
95	Caso obra de red de agua potable en la calle 12B con carrera 2da., en el Chorro de Quevedo, se hizo demolición de calzada y parte del andén, dicha calzada se había arreglado hace unos 8 meses por	Delegado	**EAAB**	**Pendiente.**

	solicitud comunitaria; se solicita reposición con las mismas especificaciones (concreto MR43, color ocre) (Presentado por **AlcaldíalLaCandelaria – IX Sesión 2022**)			
96	En la calle 9 con carrera 3; está totalmente oscura, no se sabe si las luminarias están dañadas o apagadas. Otro caso, es en la Avenida José Asunción Silva o Avenida Presidencial, de la carrea 2ª. a la carrera 4ª., está totalmente apagado este sector. Carrera 4ª. Entre la calle 12 C a la 12B punto totalmente oscuro y se hizo hace poco una intervención y se están robando los bolardos instalados. (Presentado por **AlcaldíalLaCandelaria – IX Sesión 2022**)	Delegados	**ENEL COLOMBIA (CODENSA) UAESP**	**Ya fue atendido por ENEL COLOMBIA, por lo tanto, sale del Comité.**
97	En la Calle 10 con carrera 5 se tienen unas tapas de Codensa, que se reportó a la UAESP en el mes de enero, y hace que los peatones se bajen del andén y corren peligro de accidentes, por lo que se solicita la reposición de esta tapa lo antes posible. (Presentado por **AlcaldíalLaCandelaria – IX Sesión 2022**)	Delegados	**ENEL COLOMBIA (CODENSA)**	**Ya fue atendido por ENEL COLOMBIA, por lo tanto, sale del Comité.**
98	Sobre el Contrato 101, en la carrera 4, donde los señores de ETB han escrito sobre la limpieza de las cajas y de toda la infraestructura que el contratista hizo un realce y limpieza desde la avenida Jiménez hasta la Avenida José Asunción Silva; ya se hicieron dichos trabajos de limpieza; por lo tanto, se solicita la última visita, para que se obtenga el paz y salvo respectivo. (Presentado por **AlcaldíalLaCandelaria – IX Sesión 2022**)	Carmen Rocío López	**ETB**	**Pendiente. Depende de la resolución del caso 23 por parte de ENEL COLOMBIA**
99	Fue enviado al chat del Comité el 14 de marzo-22, y alcance el 16 de marzo-22, con registro fotográfico; se trata de intervención efectuada por EAAB en espacio público frente a la Clínica Reina Sofía, para la cual no fue llevada a cabo la	Humberto Madrid	**EAAB**	**De acuerdo a información de Humberto Madrid, ya está solucionado, por lo tanto, sale del Comité**

	respectiva recuperación; por lo que se solicita verificación y las acciones requeridas relacionadas con la recuperación del área intervenida. (Presentado por **IDU – IX Sesión 2022**)			
100	Respuesta a la asignación de delegado en el contrato IDU 1738 de 2021: por lo que se lee los radicados de los oficios enviados: a GAS NATURAL, el número 20213861938241, a COLOMBIA TELECOMUNICACIONES, el número 20213861939831; a CLARO, el número 20213861940161. (Presentado por **IDU – IX Sesión 2022**)	Delegados	**GAS NATURAL COLOMBIA TELECOMUNICACIONES CLARO**	**Pendiente.** **Se dio respuesta por parte de Vanti.**
101	En la Calle 31 Sur número 10D – 10, sobre una queja de la comunidad donde se intervino este sector y no se ha recuperado. (Presentado por **UMV – IX Sesión 2022**)	Delegado	**EAAB**	**Pendiente.**
102	En la Calle 17 entre carreras 5ª. Y 7ª.; debe recuperarse la vía; se informa desde la Gerencia de Intervenciones que es de la EAAB, pero no se tiene la certeza, o si es de la ETB; por lo que solicita su revisión; igualmente menciona que estos casos están relacionados en el chat del comité. (Presentado por **UMV – IX Sesión 2022**)	Delegas	**EAAB-ETB**	**Pendiente.** **Se encuentra esta en revisión por parte de ETB.**
103	Se solicitó la factibilidad de un punto de conexión nueva para la obra de la adecuación de la sede administrativa de la Alcaldía, en el centro poblado de San Juan, pero no se ha obtenido respuesta, Radicado número: 150011394. (Presentado por **AlcaldíaSumapaz – X Sesión 2022**)	Pablo Ponce de León.	**ENEL COLOMBIA (CODENSA)**:	**Pendiente.**
104	El FDL de San Cristóbal adelanta intervenciones de malla vial, pero en el CIV número 4001972, hay una fuga de la EAAB, en la zona se les informó que no era con la zona, sino con Red Matriz de la EAAB. (Presentado por **SDG – X Sesión 2022**)	Nubia Riaño	**EAAB – Red Matriz**	**Pendiente.**

105	En la Carrera 7 por Calle 74, (Caso anterior de EAAB), se registra la situación de un pozo con tapa bastante profunda con respecto al nivel de la vía, por lo tanto, ofrece peligro de accidente y debe revisarse el tema. (Presentado por **IDU – X Sesión 2022**)	Carmen Rocío López	**ETB**	**Pendiente.**
106	La EAAB tiene un contrato de mantenimiento e inspección de redes, y en la carrera 6H E No. 114 – 42 Sur; se identificó que en un contrato del IDU, que el contratista tapó un pozo en ese punto; por lo que solicita la información del contratista para contactarlo y que descubra el pozo. (Presentado por **EAAB – X Sesión 2022**)	Álvaro Reinoso Onislba Segura	**IDU**	**Pendiente.**
107	Sobre el tema de un oficio sobre intervención que hizo el IDU en la Avenida Boyacá con la Autopista Sur; no se ha respondido porque no se tiene clara la competencia de la **EAAB**, se obtuvo la información del contacto de la ingeniera que elaboro el oficio, pero no ha podido contactarla. (Presentado por **EAAB – X Sesión 2022**)	Álvaro Reinoso	**IDU**	**Pendiente.**
108	Se envió un correo sobre casos de respuesta de actas de coordinación de unos contactos del IDU. (Presentado por **VANTI GAS NATURAL – X Sesión 2022**)	Álvaro Reinoso	**IDU**	**Pendiente.**
110	Se han realizado coordinaciones par traslados de las empresas de servicios públicos, por lo que solicita a MOVISTAR, CLARO y ENEL COLOMBIA(CODENSA) y TIGO, remitir la información, para continuar con la formulación de los proyectos teniendo en cuenta la necesidad de identificar el cruce con las redes de cada empresa. (Presentado por **AlcaldíaChapinero – XI Sesión 2022**)	Delegados	**MOVISTAR ENEL COLOMBIA (CODENSA), CLARO**	**Pendiente.**

112	Se solicita la respuesta de los dos CIV, de la calle 63 con carrera 3; teniendo en cuenta que el estado actual de la red del alcantarillado se encuentra sobre el espacio público; por lo que se tiene una limitación para intervenir estos CIV, y, solo se intervendría el elemento calzada, por lo cual solicita remitir la información cuanto antes. (Presentado por **AlcaldíaChapinero – XI Sesión 2022**)	Wilson Porras	**EAAB – Zona 2**	**Pendiente.**
112	Se adelanta por el área de parques, un convenio con el IDRD y de la consultoría 170, se aprobaron por parte de la EAAB y de ENEL COLOMBIA (CODENSA) para hacer la intervención, sin embargo, se están solicitando los planos firmados por parte de estas empresas; por lo que ya se tiene los radicados con las solicitudes respectivas. (Presentado por **AlcaldíaChapinero – XI Sesión 2022**)	Delegados	**EAAB ENEL COLOMBIA (CODENSA)**:	**Pendiente.**
113	Intervención de domiciliaria en la calle 155 por carrera 8D, se enviaron las fotos al chat, para que se tengan presente; pues hay una intervención bastante grande en el cruce de la calzada, que llega hasta el pozo. (Presentado por **IDU – XI Sesión 2022**)	Humberto Madrid	**EAAB – Zona 1**	**Fue solucionado por lo tanto sale del comité.**
114	Hundimiento en la calle 17 con carrera 12, donde ya la Zona 3 de la EAAB, hizo una gestión, para que se tenga en cuenta y se le haga seguimiento por dicha zona y darle solución. (Presentado por **IDU – XI Sesión 2022**)	Luis Fernando Rodríguez	**EAAB – Zona 3**	
115	Corresponde a la Avenida las Américas con carrera 74, donde la UMV, está haciendo una reparación en el sector de contraflujo del Transmilenio y se encontró una filtración; se destapó y se encontró un tubo superficial, este caso ya se informó a la zona 5. (Presentado por **UMV – XI Sesión 2022**)	Javier Patiño	**EAAB – Zona 5**	**Pendiente.**

116	Se hizo un parcheo en la carrera 7ª. Entre calles 148 y 150, pero en la revisión se identificó un hundimiento, se solicita a la EAAB Zona 1 revise si existe alguna filtración, antes que se acelere más el daño. (Presentado por **UMV – XI Sesión 2022**)	Humberto Madrid	**EAAB – Zona 1**	**Pendiente.** **Se adelanto la revisión de la tubería; está pendiente la recuperación de la vía.**
117	En la calle 26 entre carrera 96 B Bis y Carrera 96 A, se presenta un bache peligroso, segmento que se encuentra incluido dentro del desarrollo del contrato 1719 de 2021, y llegó a través de una comunicación del evento SIRE # 5393760 que maneja el IDIGER, como una queja de la comunidad. (Presentado por **UMV – XI Sesión 2022**)	Onisalba Segura	**IDU**	**Pendeinte,**
118	Se trata de obras, una en la calle 90 con carrera 16 de Hitos Urbanos, y donde ETB instaló la canalización en el espacio público, en el andén; y esta obra construyó bajo ese espacio, un sótano; por lo que la infraestructura de ETB quedó descolgada, en la parte superior del techo del sótano; y la constructora dice que no asume ningún costo por traslado, porque dice que ETB está invadiendo el espacio público; pero se ve que es el contratista el que invade el espacio público subterráneo; la consulta es a quien se puede requerir un concepto sobre esta intervención o utilización de esta área; si este espacio es público o en qué momento se convierte en privado. (Presentado por **ETB – XI Sesión 2022**)	Delegados	**IDU** **SDP**	**Pendiente.** **ETB debe enviar información al respecto.**
119	Ratificar o renovar las delegaciones por parte de las entidades asistentes al Comité Operativo de Obras de Infraestructura de Servicios Públicos del Distrito Capital. (Presentado por **IDU – XII Sesión 2022**)	Delegados	**Entidades Participantes en el Comité**	**Pendiente.** **El IDU enviará oficio solicitando la delegación.**

7. TOMA DE DECISIONES:

Las decisiones tomadas en la sesión de hoy, se relacionan a continuación:

7.1 Incremento en el número de casos resueltos por parte de las entidades y/o empresas de Servicios Públicos participantes en el Comité Operativo de Obras de Infraestructura de Servicios Públicos del Distrito Capital.

A partir de la articulación y concurso de las diferentes entidades y/o empresas de servicios públicos participantes en el Comité Operativo de Obras de Infraestructura de Servicios Públicos del Distrito Capital; se logró resolver cuatro (4) de los casos presentados en este espacio de coordinación interinstitucional, el número **96**, **97**, **99** y **113**; así mismo, se presentan avances en otros más, a la espera de verificación final. Por lo anterior, se mantiene el compromiso de hacer las gestiones para su solución definitiva.

7.2 Seguimiento detallado para la resolución de casos y/o temas pendientes en el Comité Operativo de Obras de Infraestructura de Servicios Públicos del Distrito Capital.

Teniendo en cuenta los compromisos pendientes en esta instancia de coordinación Distrital, las entidades participantes, realizarán un seguimiento detallado al estado de los casos y/o temas presentados anteriormente, con el fin de buscar una pronta solución a los mismos, para plasmarlos en el seguimiento que debe hacerse a los mismos.

Icono Inserte un icono que se asocie a la decisión tomada	**Decisión**
	Incremento en el número de casos resueltos por parte de las entidades y/o empresas de Servicios Públicos participantes en el Comité Operativo de Obras de Infraestructura de Servicios Públicos del Distrito Capital.
Síntesis: Se logró resolver cuatro (4) de los casos presentados en este espacio de coordinación interinstitucional, el número 96, 97, 99 y 113; así mismo, se presentan avances en otros más, a la espera de verificación final. Por lo anterior, se mantiene el compromiso de hacer las gestiones para su solución definitiva.	
	Seguimiento detallado para la resolución de casos y/o temas pendientes en el Comité Operativo de Obras de Infraestructura de Servicios Públicos del Distrito Capital
Síntesis: Las entidades participantes, realizarán un seguimiento detallado al estado de los casos y/o temas presentados anteriormente, con el fin de buscar una pronta solución a los mismos.	

8. COMPROMISOS

	Compromisos	Nombre responsable	Entidad	Fecha límite para su cumplimiento
1	Revisar compromisos anteriores para hacer seguimiento en siguiente reunión.	Delegados	Entidades Asistentes	Jueves, 21-Abr-22
2	Asistir a la siguiente sesión del Comité Operativo de Obras de Infraestructura de Servicios Públicos	Delegados	Entidades Asistentes	Jueves, 21-Abr-22

9. CONCLUSIONES

El Ing. Álvaro Reinoso del IDU, concluye esta décima segunda sesión; reiterando que se debe continuar haciendo la gestión al interior de las empresas participantes en este comité, para poder darle solución definitiva a los temas pendientes que vienen en curso, para que luego de su tramité final, pueda dárseles de baja del cuadro de seguimiento en el acta, de este espacio de coordinación interinstitucional.

Fecha, hora y lugar de la siguiente sesión: **Jueves 21 de Abril de 2022 a las 8:30 am, vía Google Meet.**

En constancia se firman,

WILLIAM ORLANDO LUZARDO
PRESIDENTE

LUIS ALBERTO QUINTERO VEGA
SECRETARIO

Proyectó: Luis Alberto Quintero Vega - SDP
Revisó: Álvaro Reinoso Guerra – IDU
Aprobó: William Orlando Luzardo - IDU

Anexo: Presentación UMV – Ing. Humberto Ramírez de UMV

UMV

UNIDAD DE MANTENIMIENTO VIAL

BOGOTÁ

TEMAS 7 ABRIL 2022
COMITÉ OPERATIVO

Transversal 21 entre Calles 96 y 97
CIV 2000043 PK 142379

Parcheo. Se presentó un daño en la red de agua potable. Se reportó a la EAAB. Ya realizaron la reparación. Sin embargo evidenciamos que quedó expuesto. No sabemos si ellos van a hacer alguna caja o algo para proteger.

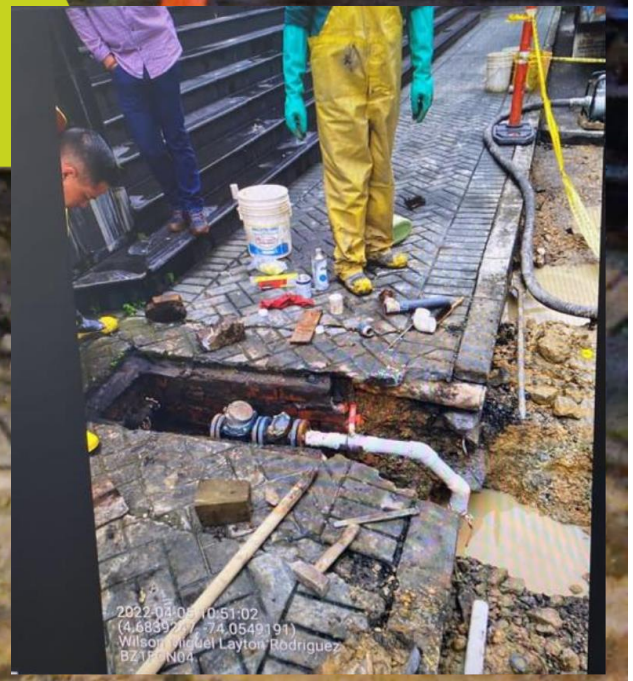

UMV

UNIDAD DE MANTENIMIENTO VIAL

@UMV.Bogotá

Unidad de Mantenimiento Vial

@UMVbogota

ALCALDÍA MAYOR DE BOGOTÁ D.C.

UMV UNIDAD DE MANTENIMIENTO VIAL

BOGOTÁ