

DAPD

FORMAR CIUDAD

Informe de avance del Plan de Acción 1997
A Diciembre 31

Agregación de Líneas de Balance del Distrito Capital,
por prioridad, por sectores, por líneas de acción, por
entidad y líneas de balance de los 20 proyectos de
mayor costo

TOMO I

Alcaldía Mayor de Santa Fe de Bogota D.C.
Departamento Administrativo de Planeación Distrital
Documento de Trabajo. Enero de 1998

DAPD

FORMAR CIUDAD

Informe de avance del Plan de Acción 1997
A Diciembre 31

Agregación de Líneas de Balance del Distrito Capital,
por prioridad, por sectores, por líneas de acción, por
entidad y líneas de balance de los 20 proyectos de
mayor costo

TOMO I

Alcaldía Mayor de Santa Fe de Bogota D.C.
Departamento Administrativo de Planeación Distrital
Documento de Trabajo. Enero de 1998

PRESENTACIÓN

El presente documento contiene el informe de seguimiento al Plan de Acción Distrital a Diciembre 31 de 1997 aprobado por el Consejo de Gobierno Distrital.

El informe está compuesto por:

- 1. Agregación de Líneas de Balance por la totalidad del Distrito Capital*
- 2. Cuadro Resumen por Prioridad, Línea de Acción y Entidad*
- 3. Agregación de líneas de Balance por prioridades (o estrategia)*
- 4. Agregación de Líneas de Balance por Sectores*
- 5. Agregación de Líneas de Balance por línea de acción (o meta)*
- 6. Agregación de Líneas de Balance por Entidad*
- 7. Líneas de Balance de los 20 proyectos de mayor costo en el Plan de Desarrollo "Formar Ciudad".*

Las "líneas de balance" son una forma de presentación gráfica del cumplimiento físico del proyecto y de su ejecución financiera a nivel de desembolso.

Para la ejecución física, las líneas de balance se basan en cronogramas programados y su cumplimiento o avance en la ejecución. Presenta información gráfica para el período analizado (Enero - Diciembre de 1997) y muestran también la incidencia del grado de avance en 12 meses del presente año y la proyección para 1998.

Para la ejecución financiera, se cuenta con histogramas programados y ejecutados y su correlativo de monto de ejecución.

D A P D
PLANEACIÓN DISTRITAL

FORMAR CIUDAD

**Seguimiento al Plan de Acción Distrital
A Diciembre 31 de 1997**

- Agregado Distrito Capital -

Santa Fe de Bogotá, D.C., Enero de 1998

SEGUIMIENTO Y EVALUACIÓN DEL PLAN DE DESARROLLO AL DISTRITO CAPITAL GESTIÓN FÍSICO FINANCIERA: A DICIEMBRE 31 DE 1997

	RECURSOS 1995 - 1998					Millones de \$ 1997		
	FORMAR CIUDAD					POAI		Estimado
	TOTAL	1995	1996	1997	1998	1996	1997	1998
Programado	5,226,602	1,016,364	1,298,316	1,533,797	1,378,125	1,578,096	1,913,790	1,548,704
* Ejecutado						890,837	1,668,853	
Inflación		19%	22%	18%		22%		

EVOLUCIÓN DE LA EJECUCIÓN FÍSICA 1997 %

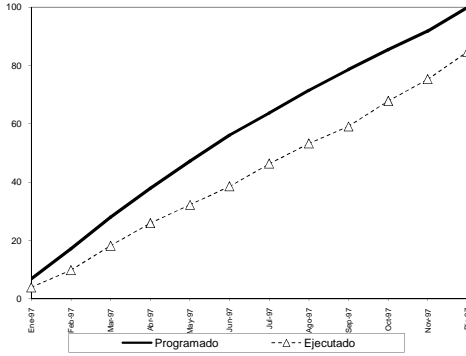

EVOLUCIÓN DE LA EJECUCIÓN FÍSICA 1997 - 1998 %

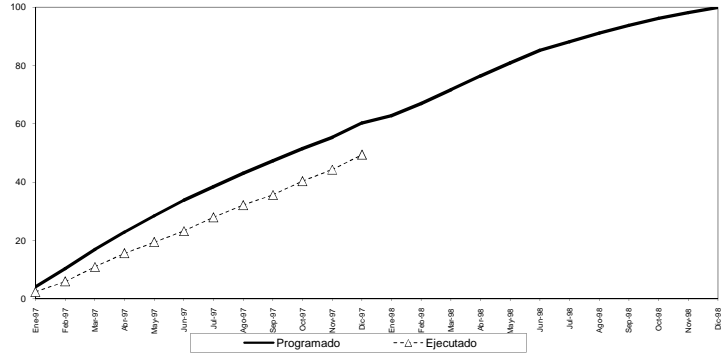

AVANCES % Acumulado

	1997											
	Ene	Feb	Mar	Abr	May	Jun	Jul	Ago	Sep	Oct	Nov	Dic
Programado	6.85	17.21	28.06	37.88	47.20	56.15	63.76	71.55	78.66	85.46	91.88	100.02
Ejecutado	3.88	9.82	18.17	25.92	32.24	38.55	46.36	53.27	59.15	67.86	75.36	84.72
Retraso	2.96	7.39	9.89	11.96	14.96	17.60	18.28	18.50	19.50	17.60	16.53	15.30

	1997												1998											
	Ene	Feb	Mar	Abr	May	Jun	Jul	Ago	Sep	Oct	Nov	Dic	Ene	Feb	Mar	Abr	May	Jun	Jul	Ago	Sep	Oct	Nov	Dic
Programado	4.13	10.37	16.91	22.83	28.45	33.65	38.43	43.13	47.41	51.51	55.39	60.29	62.84	67.00	71.75	76.52	81.01	85.20	88.16	91.21	93.85	96.25	98.24	99.93
Ejecutado	2.34	5.92	10.95	15.62	19.43	23.24	27.94	32.11	35.65	40.35	44.33	49.42												
Retraso	1.78	4.45	5.96	7.21	9.02	10.61	10.49	11.02	11.75	11.16	11.07	10.87												

EVOLUCIÓN DE LA EJECUCIÓN FINANCIERA 1997 %

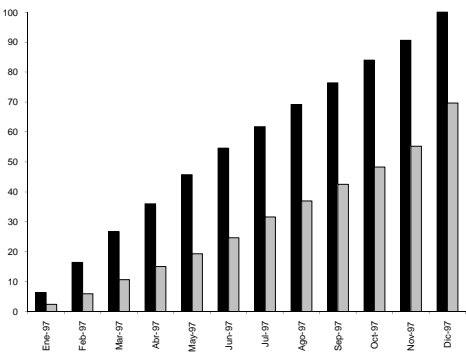

DESEMBOLSOS 1997 - 1998 %

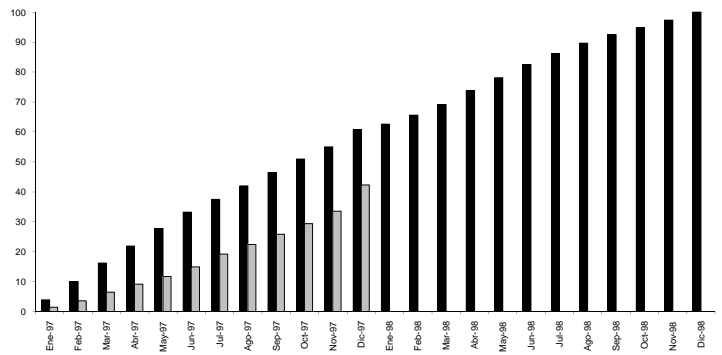

Programado Ejecutado * Nota: Flujo Financiero 1997 Incluye Reservas 1996

AVANCES (Acumulado)

	1997											
	Ene	Feb	Mar	Abr	May	Jun	Jul	Ago	Sep	Oct	Nov	Dic
* Programado	153,820,789	390,596,151	640,182,808	861,459,457	1,056,522,800	1,306,348,889	1,490,171,671	1,655,593,495	1,831,219,892	2,011,695,595	2,170,306,830	2,396,154,109
* Ejecutado	59,099,868	141,487,473	254,404,486	359,399,485	483,947,573	606,048,671	756,674,369	885,804,491	1,019,861,865	1,156,634,436	1,323,445,759	1,688,852,892
Retraso	94,720,921	252,078,679	385,778,122	502,059,972	626,575,227	716,300,018	723,297,302	769,779,004	811,552,027	855,061,129	846,861,094	727,301,146

AVANCES (Mensualizado)

	1997												1998											
	Ene	Feb	Mar	Abr	May	Jun	Jul	Ago	Sep	Oct	Nov	Dic	Ene	Feb	Mar	Abr	May	Jun	Jul	Ago	Sep	Oct	Nov	Dic
* Programado	153,820,789	238,745,262	246,616,456	221,275,849	255,087,344	211,825,988	171,822,983	175,411,822	175,539,397	180,481,673	158,611,265	225,847,279	73,084,141	117,295,603	139,329,442	187,247,716	169,620,236	170,683,444	146,108,923	136,191,778	110,574,382	95,328,411	98,172,951	102,888,464
* Ejecutado	59,099,868	82,387,605	112,817,013	104,994,996	104,548,069	126,101,086	166,825,666	128,900,122	133,857,374	138,972,571	167,311,299	344,307,227												
Retraso	94,720,921	157,357,157	133,698,443	116,280,850	130,516,255	85,724,791	4,997,285	46,481,702	41,773,023	43,509,102	-8,700,035	-119,059,948												

D A P D
PLANEACIÓN DISTRITAL

FORMAR CIUDAD

**Seguimiento al Plan de Acción Distrital
A Diciembre 31 de 1997**

- Prioridades -

Santa Fe de Bogotá, D.C., Enero de 1998

SEGUIMIENTO Y EVALUACIÓN DEL PLAN DE DESARROLLO POR PRIORIDAD GESTIÓN FÍSICO FINANCIERA: A DICIEMBRE 31 DE 1997

Prioridad: 1. CULTURA CIUDADANA

	FORMAR CIUDAD					POAI		
	TOTAL	1995	1996	1997	1998	1996	1997	1998
	<i>Millones de \$ 1997</i>							
Programado	218,118	43,019	53,928	88,622	32,550	49,555	53,371	77,898
* Ejecutado						28,367	50,222	
Inflación		19%	22%	18%		22%		

EVOLUCIÓN DE LA EJECUCIÓN FÍSICA 1997 %

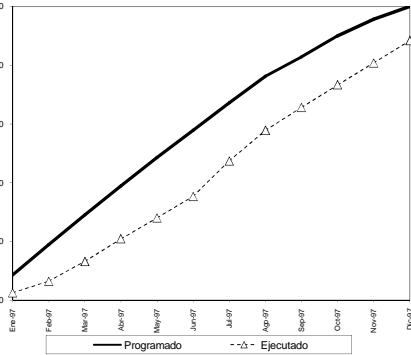

EVOLUCIÓN DE LA EJECUCIÓN FÍSICA 1997 - 1998 %

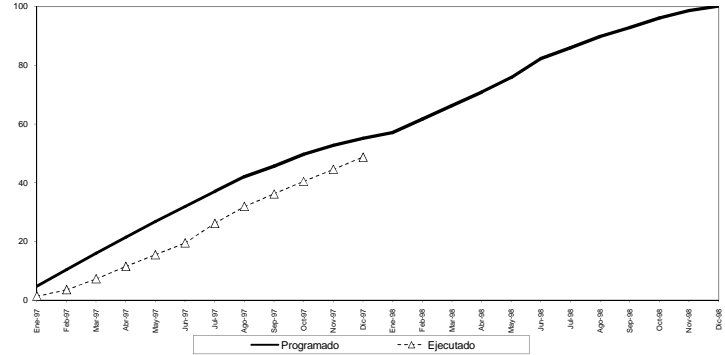

AVANCES

% Acumulado

	1997											
	Ene	Feb	Mar	Abr	May	Jun	Jul	Ago	Sep	Oct	Nov	Dic
Programado	8.65	18.98	29.11	38.92	48.53	57.85	67.21	76.27	82.86	90.03	95.61	100.00
Ejecutado	2.52	6.47	13.18	20.88	28.03	35.24	47.41	57.81	65.66	73.31	80.77	88.36
Retraso	6.13	12.51	15.93	18.03	20.56	22.51	19.80	18.46	17.20	16.72	14.84	11.72

	1997												1998											
	Ene	Feb	Mar	Abr	May	Jun	Jul	Ago	Sep	Oct	Nov	Dic	Ene	Feb	Mar	Abr	May	Jun	Jul	Ago	Sep	Oct	Nov	Dic
Programado	4.77	10.47	16.05	21.46	26.76	31.96	37.06	42.06	45.66	49.65	52.73	55.16	57.08	61.68	66.27	70.76	75.67	82.29	85.98	89.75	92.83	96.04	98.61	100.00
Ejecutado	1.39	3.57	7.27	11.52	15.46	19.48	26.15	31.88	36.18	40.43	44.54	48.70												
Retraso	3.38	6.90	8.78	9.94	11.31	12.41	10.92	10.18	9.48	9.22	8.19	6.46												

EVOLUCIÓN DE LA EJECUCIÓN FINANCIERA 1997 %

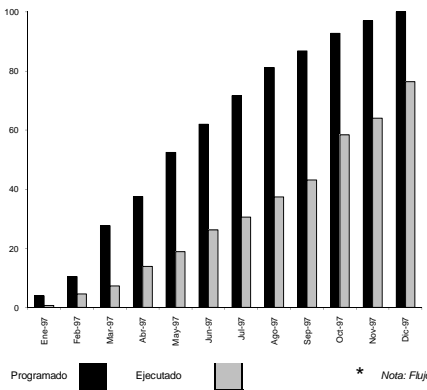

DESEMBOLSOS 1997 - 1998 %

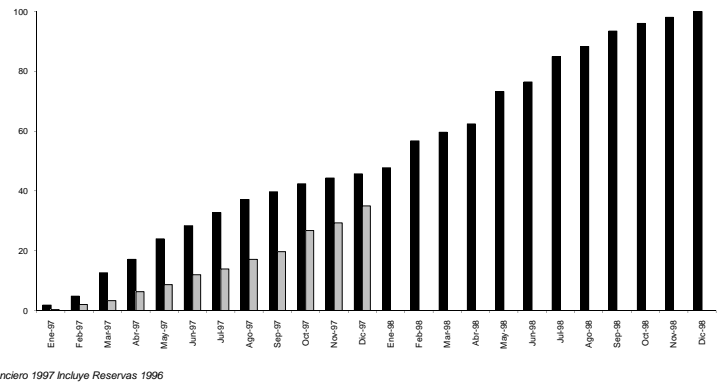

* Nota: Flujo Financiero 1997 incluye Reservas 1996

AVANCES (Acumulado)

	1997												
	Ene	Feb	Mar	Abr	May	Jun	Jul	Ago	Sep	Oct	Nov	Dic	
* Programado	2,996,318	6,874,462	18,165,360	4,791,414	24,882,204	34,465,359	40,739,392	47,042,014	53,282,241	57,044,232	60,837,833	63,095,361	65,706,058
* Ejecutado	445,476	3,011,825	4,791,414	9,182,083	12,624,757	17,260,931	20,865,179	24,564,486	28,557,760	38,410,301	42,882,001	50,222,648	
Retraso	2,140,841	3,862,637	13,373,946	15,520,121	22,093,612	23,478,461	26,976,835	28,763,356	28,686,473	22,527,331	21,613,360	15,483,388	

AVANCES (Mensualizado)

Miles de pesos de 1997

	1997												1998											
	Ene	Feb	Mar	Abr	May	Jun	Jul	Ago	Sep	Oct	Nov	Dic	Ene	Feb	Mar	Abr	May	Jun	Jul	Ago	Sep	Oct	Nov	Dic
Programado	2,996,318	4,286,165	11,290,868	6,516,854	9,774,365	6,282,823	6,302,623	6,286,227	3,715,991	3,893,400	2,757,729	2,016,675	2,801,197	13,027,240	4,063,917	4,089,435	15,513,114	4,605,195	12,027,862	4,949,022	7,461,345	3,600,569	2,812,462	2,837,906
Ejecutado	445,476	2,666,549	1,779,589	4,270,699	3,262,674	4,836,174	2,804,246	4,499,707	3,792,674	10,632,542	3,671,700	8,140,047												
Retraso	2,140,841	1,722,616	9,511,279	2,146,185	6,511,691	1,446,649	3,498,375	1,786,520	-76,883	-6,199,142	-913,971	-6,129,572												

SEGUIMIENTO Y EVALUACIÓN DEL PLAN DE DESARROLLO POR PRIORIDAD
GESTIÓN FÍSICO FINANCIERA: A DICIEMBRE 31 DE 1997

Prioridad: 2. MEDIO AMBIENTE

	FORMAR CIUDAD					POAI		Millones de \$ 1997
	TOTAL	1995	1996	1997	1998	1996	1997	Estimado
	1998	1999	2000	2001	2002	2003	2004	2005
Programado	625,628	92,194	158,863	196,145	178,426	179,535	181,684	210,739
* Ejecutado						64,355	144,223	
Inflación		19%	22%	18%		22%		

EVOLUCIÓN DE LA EJECUCIÓN FÍSICA 1997 %

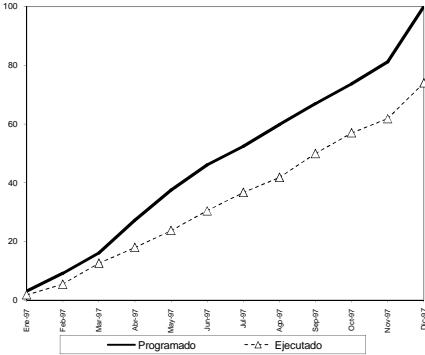

EVOLUCIÓN DE LA EJECUCIÓN FÍSICA 1997 - 1998 %

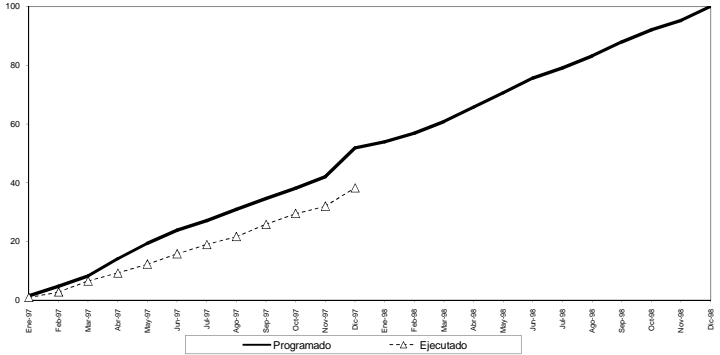

AVANCES % Acumulado

	1997											
	Ene	Feb	Mar	Abr	May	Jun	Jul	Ago	Sep	Oct	Nov	Dic
Programado	3.01	8.14	16.06	27.26	37.48	46.07	52.36	58.79	66.88	73.66	81.11	100.00
Ejecutado	1.82	5.44	12.62	17.94	23.72	30.42	36.66	41.79	49.88	56.95	61.81	73.91
Retraso	1.19	3.70	3.44	9.32	13.76	15.65	15.70	16.00	17.00	16.74	19.30	26.12

	1997												1998											
	Ene	Feb	Mar	Abr	May	Jun	Jul	Ago	Sep	Oct	Nov	Dic	Ene	Feb	Mar	Abr	May	Jun	Jul	Ago	Sep	Oct	Nov	Dic
Programado	1.56	4.73	8.32	14.12	19.41	23.86	27.12	30.96	34.64	38.16	42.01	51.80	53.89	56.89	60.82	65.70	70.63	75.60	79.12	83.16	87.88	92.09	95.16	100.00
Ejecutado	0.94	2.92	6.54	9.28	12.28	15.75	18.96	21.64	25.34	29.49	32.01	38.28												
Retraso	0.62	1.82	1.78	4.83	7.13	8.10	8.13	9.32	8.80	8.67	10.00	13.53												

EVOLUCIÓN DE LA EJECUCIÓN FINANCIERA 1997 %

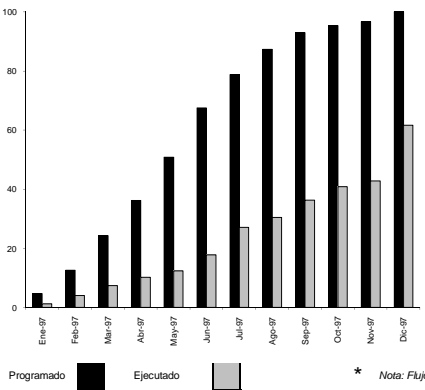

DESEMBOLSOS 1997 - 1998 %

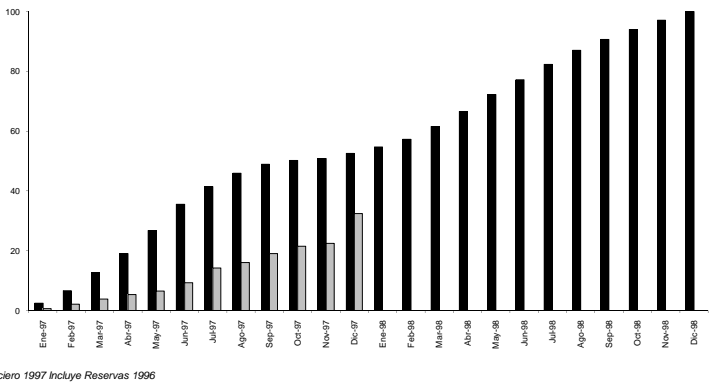

* Nota: Flujo Financiero 1997 incluye Reservas 1996

AVANCES (Acumulado)

	1997											
	Ene	Feb	Mar	Abr	May	Jun	Jul	Ago	Sep	Oct	Nov	Dic
* Programado	11,035,321	29,671,860	56,837,387	84,713,191	118,807,022	157,909,011	184,404,444	204,291,959	217,454,170	223,097,703	226,113,126	233,807,113
* Ejecutado	2,882,010	9,877,474	17,981,787	23,821,558	29,063,419	41,625,932	63,502,023	71,977,725	84,871,084	95,690,560	100,039,730	144,222,468
Retraso	8,053,311	19,990,386	39,456,600	60,891,633	89,743,603	116,283,079	120,902,422	132,913,764	132,583,085	127,507,143	126,073,396	89,714,586

AVANCES (Mensualizado)

	1997												1998											
	Ene	Feb	Mar	Abr	May	Jun	Jul	Ago	Sep	Oct	Nov	Dic	Ene	Feb	Mar	Abr	May	Jun	Jul	Ago	Sep	Oct	Nov	Dic
Programado	11,035,321	18,532,040	27,289,427	27,865,804	34,093,831	39,101,950	26,465,433	19,887,064	13,142,681	5,683,533	3,015,423	7,283,387	9,250,616	11,223,616	19,203,655	22,965,864	25,005,424	21,760,753	22,906,042	20,983,696	16,077,084	15,100,462	13,488,059	13,199,679
Ejecutado	2,882,010	6,955,464	7,784,413	6,459,771	5,241,961	12,861,974	21,676,630	7,875,702	13,493,569	10,719,475	4,449,171	44,182,818												
Retraso	8,053,311	11,596,575	19,505,115	21,396,032	28,851,970	26,240,016	4,618,803	12,011,362	-35,098	-5,055,942	-1,433,747	-36,358,630												

SEGUIMIENTO Y EVALUACIÓN DEL PLAN DE DESARROLLO POR PRIORIDAD
GESTIÓN FÍSICO FINANCIERA: A DICIEMBRE 31 DE 1997

Prioridad: 3. ESPACIO PÚBLICO

	FORMAR CIUDAD					POAI			Millones de \$ 1997
	TOTAL	1995	1996	1997	1998	1996	1997	1998	
	Programado	653,045	117,723	188,456	199,203	147,663	180,493	242,017	295,289
* Ejecutado						74,530	177,428		
Inflación		19%	22%	18%		22%			

EVOLUCIÓN DE LA EJECUCIÓN FÍSICA 1997 %

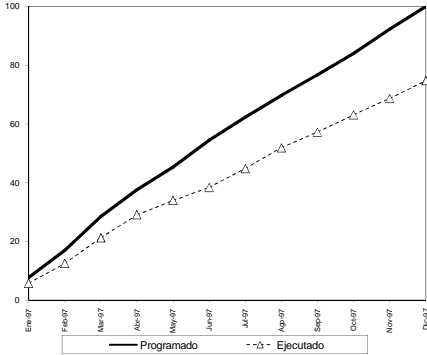

EVOLUCIÓN DE LA EJECUCIÓN FÍSICA 1997 - 1998 %

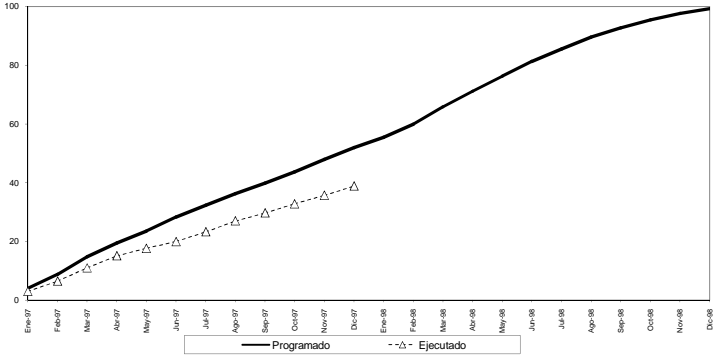

AVANCES

% Acumulado

	1997											
	Ene	Feb	Mar	Abr	May	Jun	Jul	Ago	Sep	Oct	Nov	Dic
Programado	7.74	17.01	28.54	37.55	45.29	54.43	62.32	68.70	76.70	84.01	92.28	100.00
Ejecutado	5.78	12.50	21.25	29.05	33.97	38.38	44.82	51.88	57.22	63.11	68.67	74.72
Retraso	1.96	4.51	7.29	8.50	11.32	16.05	17.50	17.81	19.48	20.90	23.61	25.28

	1997												1998											
	Ene	Feb	Mar	Abr	May	Jun	Jul	Ago	Sep	Oct	Nov	Dic	Ene	Feb	Mar	Abr	May	Jun	Jul	Ago	Sep	Oct	Nov	Dic
Programado	4.02	8.84	14.83	18.51	23.53	28.28	32.38	36.22	38.88	43.66	47.95	51.88	55.41	58.91	65.80	71.17	76.27	81.28	85.48	89.49	92.69	95.48	97.65	99.22
Ejecutado	3.00	6.50	11.04	15.10	17.65	19.94	23.29	26.96	29.73	32.79	35.68	38.53	40.22	42.94	44.42	45.88	47.22	48.34	49.25	50.12	50.88	51.27	51.15	
Retraso	1.02	2.34	3.79	3.42	5.88	8.34	9.09	9.25	10.12	10.88	12.27	13.15	15.41	16.00	21.40	25.30	28.80	30.00	34.00	39.00	41.41	44.21	46.47	50.78

EVOLUCIÓN DE LA EJECUCIÓN FINANCIERA 1997 %

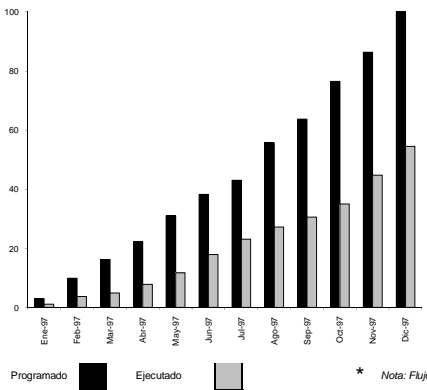

DESEMBOLSOS 1997 - 1998 %

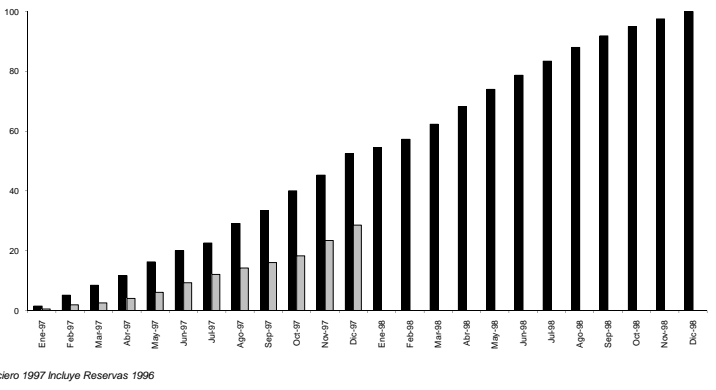

* Nota: Flujo Financiero 1997 incluye Reservas 1996

AVANCES (Acumulado)

	1997											
	Ene	Feb	Mar	Abr	May	Jun	Jul	Ago	Sep	Oct	Nov	Dic
* Programado	9,665,706	32,077,731	52,486,331	72,287,257	100,386,460	124,360,083	140,077,172	180,970,075	207,131,785	248,731,039	280,606,111	325,174,403
* Ejecutado	3,713,837	12,116,826	16,682,106	25,816,971	38,164,746	58,153,612	75,081,892	88,515,887	99,896,228	113,855,342	145,222,252	177,428,145
Retraso	5,951,769	19,959,831	36,404,225	46,630,286	62,891,732	69,226,476	65,015,219	92,454,188	107,735,555	134,875,697	135,113,859	147,746,258

AVANCES (Mensualizado)

Miles de pesos de 1997

	1997												1998											
	Ene	Feb	Mar	Abr	May	Jun	Jul	Ago	Sep	Oct	Nov	Dic	Ene	Feb	Mar	Abr	May	Jun	Jul	Ago	Sep	Oct	Nov	Dic
Programado	9,665,706	22,852,052	20,468,573	19,760,926	28,739,254	23,383,607	15,897,084	40,892,903	26,161,710	41,599,254	32,105,073	44,386,281	13,201,014	16,975,654	31,336,211	36,414,840	36,032,558	29,035,542	28,817,199	28,959,739	23,739,877	19,174,262	16,083,965	15,536,022
Ejecutado	3,713,837	8,402,969	3,965,180	9,534,861	16,171,447	12,567,777	19,869,864	16,808,341	13,453,935	10,880,342	14,459,113	31,886,911												
Retraso	5,951,769	13,949,082	16,503,393	10,226,061	16,171,447	3,424,744	-1,211,257	27,438,988	15,281,398	27,140,141	238,163	12,652,369												

SEGUIMIENTO Y EVALUACIÓN DEL PLAN DE DESARROLLO POR PRIORIDAD
 GESTIÓN FÍSICO FINANCIERA: A DICIEMBRE 31 DE 1997

Prioridad: 4. PROGRESO SOCIAL

	FORMAR CIUDAD					POAI			Millones de \$ 1997
	TOTAL	1995	1996	1997	1998	1996	1997	1998	Estimado
	Programado	1,753,044	344,254	428,124	502,454	478,212	510,941	740,258	551,771
* Ejecutado						371,954	698,905		
Inflación		19%	22%	18%		22%			

EVOLUCIÓN DE LA EJECUCIÓN FÍSICA 1997 %

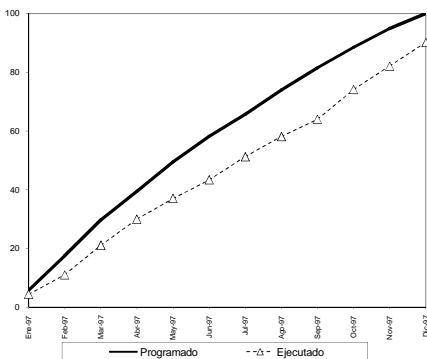

EVOLUCIÓN DE LA EJECUCIÓN FÍSICA 1997 - 1998 %

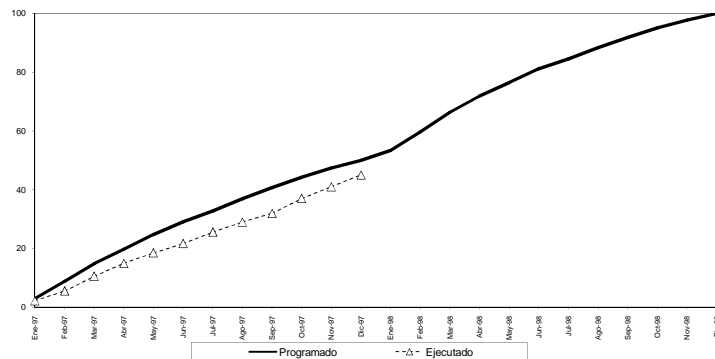

AVANCES

% Acumulado

	1997											
	Ene	Feb	Mar	Abr	May	Jun	Jul	Ago	Sep	Oct	Nov	Dic
Programado	5.78	17.58	29.70	38.42	49.44	58.14	65.65	73.95	81.59	88.45	94.89	100.01
Ejecutado	4.43	11.02	21.08	29.96	37.02	43.32	51.21	59.06	63.96	74.12	82.06	90.12
Retraso	1.35	6.56	8.62	9.46	12.42	14.82	14.44	15.89	17.54	14.33	12.83	9.89

	1997												1998												
	Ene	Feb	Mar	Abr	May	Jun	Jul	Ago	Sep	Oct	Nov	Dic	Ene	Feb	Mar	Abr	May	Jun	Jul	Ago	Sep	Oct	Nov	Dic	
Programado	2.89	8.78	14.83	18.69	24.69	29.04	32.79	36.94	40.71	44.18	47.40	49.85	53.39	58.65	66.30	71.87	76.51	81.13	84.52	88.35	91.86	95.12	97.76	100.02	
Ejecutado	2.21	5.50	10.53	14.96	18.48	21.64	25.58	29.00	31.95	37.02	40.99	45.01	49.38	53.39	58.65	66.30	71.87	76.51	81.13	84.52	88.35	91.86	95.12	97.76	100.02
Retraso	0.67	3.28	4.31	4.73	6.20	7.40	7.21	7.94	8.76	7.16	6.41	4.84	4.01	4.99	5.35	5.50	5.36	5.38	5.39	5.39	5.39	5.39	5.39	5.39	5.39

EVOLUCIÓN DE LA EJECUCIÓN FINANCIERA 1997 %

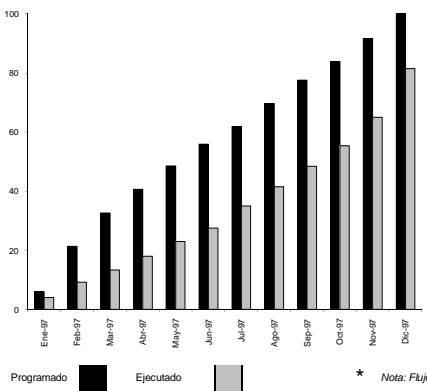

DESEMBOLSOS 1997 - 1998 %

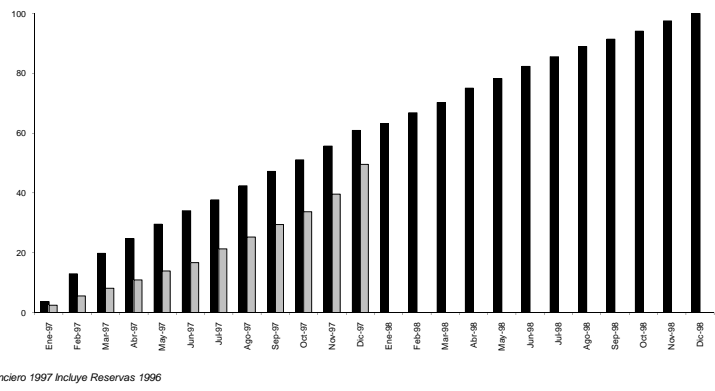

* Nota: Flujo Financiero 1997 incluye Reservas 1996

AVANCES (Acumulado)

	1997											
	Ene	Feb	Mar	Abr	May	Jun	Jul	Ago	Sep	Oct	Nov	Dic
* Programado	51,285,126	163,073,802	279,924,353	348,061,000	416,636,205	479,515,656	530,917,188	597,397,926	665,081,883	719,026,085	785,196,092	867,796,232
* Ejecutado	34,825,210	79,254,622	114,607,009	154,833,279	196,556,466	238,001,715	300,895,896	359,206,444	415,900,618	474,825,029	559,016,637	698,904,937
Retraso	16,859,915	103,818,179	165,316,744	194,327,751	219,677,200	241,513,941	289,216,203	241,191,484	249,791,245	244,200,657	227,170,355	158,893,295

AVANCES (Mensualizado)

Miles de pesos de 1997

	1997												1998											
	Ene	Feb	Mar	Abr	May	Jun	Jul	Ago	Sep	Oct	Nov	Dic	Ene	Feb	Mar	Abr	May	Jun	Jul	Ago	Sep	Oct	Nov	Dic
Programado	51,285,126	131,787,076	96,861,551	68,736,678	67,975,175	62,879,451	51,396,532	66,465,740	67,863,035	53,984,222	66,160,607	72,811,541	32,705,916	50,697,714	47,917,078	67,956,342	45,882,654	56,896,020	45,532,501	48,473,183	34,976,748	36,811,881	48,253,282	35,865,662
Ejecutado	34,825,210	44,929,412	35,532,987	39,725,970	42,825,126	39,043,310	64,693,970	55,510,759	59,094,174	59,524,910	83,190,009	140,888,600												
Retraso	16,859,915	86,857,664	61,498,565	29,011,007	25,350,048	23,836,141	-13,297,438	10,974,982	8,593,761	-5,560,599	-17,030,302	-68,277,059												

SEGUIMIENTO Y EVALUACIÓN DEL PLAN DE DESARROLLO POR PRIORIDAD
GESTIÓN FÍSICO FINANCIERA: A DICIEMBRE 31 DE 1997

Prioridad: 5. PRODUCTIVIDAD URBANA

	FORMAR CIUDAD					POAI		Millones de \$ 1997
	TOTAL	1995	1996	1997	1998	1996	1997	Estimado
	1998	1997	1996	1995	1994	1993	1992	1991
Programado	1,164,314	203,819	254,571	324,136	381,788	334,159	375,303	265,669
* Ejecutado						107,262	279,809	
Inflación		19%	22%	18%		22%		

EVOLUCIÓN DE LA EJECUCIÓN FÍSICA 1997 %

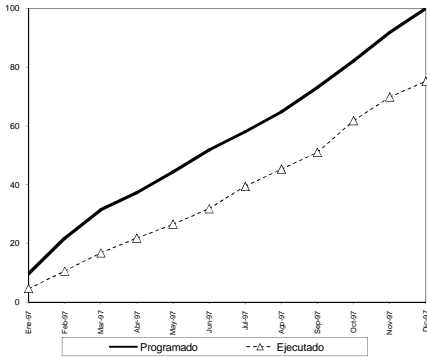

EVOLUCIÓN DE LA EJECUCIÓN FÍSICA 1997 - 1998 %

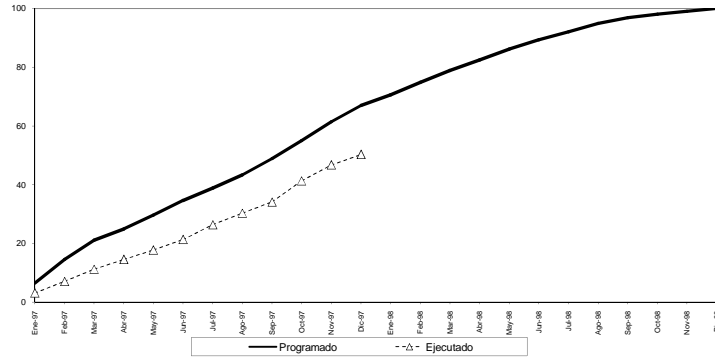

AVANCES

% Acumulado

	1997											
	Ene	Feb	Mar	Abr	May	Jun	Jul	Ago	Sep	Oct	Nov	Dic
Programado	973	2177	3152	3720	4432	5183	5810	6485	7312	8216	9181	10005
Ejecutado	4.66	10.95	16.81	21.78	26.55	31.84	39.44	46.31	50.98	61.77	69.80	75.18
Retraso	5.07	11.17	14.71	15.42	17.77	19.98	18.66	19.54	22.13	20.39	22.01	24.87

	1997												1998											
	Ene	Feb	Mar	Abr	May	Jun	Jul	Ago	Sep	Oct	Nov	Dic	Ene	Feb	Mar	Abr	May	Jun	Jul	Ago	Sep	Oct	Nov	Dic
Programado	651	1456	2109	2488	2865	3468	3887	4339	4829	5497	6142	6694	7083	7481	7822	8248	8619	8929	9210	9483	9681	9807	9905	10004
Ejecutado	3.12	7.09	11.25	14.57	17.76	21.30	26.39	30.31	34.11	41.33	46.70	50.36												
Retraso	3.39	7.47	9.84	10.32	11.89	13.37	12.48	13.07	14.81	13.64	14.72	16.64												

EVOLUCIÓN DE LA EJECUCIÓN FINANCIERA 1997 %

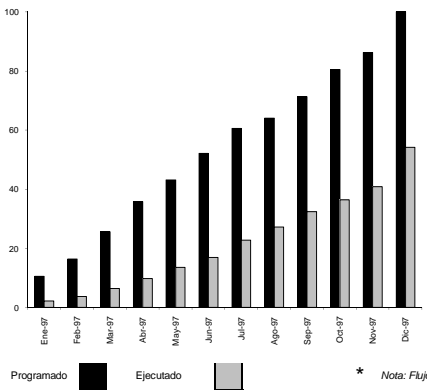

DESEMBOLSOS 1997 - 1998 %

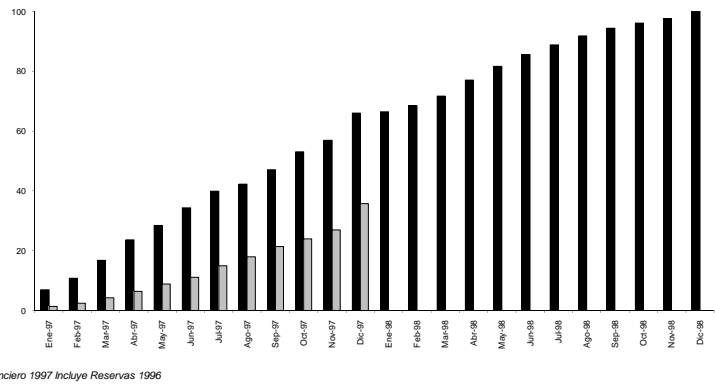

* Nota: Flujo Financiero 1997 incluye Reservas 1996

AVANCES (Acumulado)

	1997											
	Ene	Feb	Mar	Abr	May	Jun	Jul	Ago	Sep	Oct	Nov	Dic
* Programado	54,191,295	64,821,843	131,979,598	184,837,970	222,761,871	269,142,853	312,751,935	330,993,693	368,293,382	415,709,374	445,966,471	516,564,447
* Ejecutado	11,171,888	19,401,739	33,282,959	50,729,276	69,880,714	87,405,292	117,689,995	140,786,259	167,916,919	187,925,135	210,894,041	279,883,731
Retraso	43,019,408	45,420,106	98,716,640	134,108,694	152,781,167	181,737,561	195,062,339	190,207,438	200,919,082	227,784,239	234,502,431	236,735,717

AVANCES (Mensualizado)

Miles de pesos de 1997

	1997												1998											
	Ene	Feb	Mar	Abr	May	Jun	Jul	Ago	Sep	Oct	Nov	Dic	Ene	Feb	Mar	Abr	May	Jun	Jul	Ago	Sep	Oct	Nov	Dic
Programado	54,191,295	30,603,546	47,157,755	52,858,372	37,923,181	46,380,953	43,603,081	18,241,759	23,096,640	37,250,689	47,479,392	29,677,037	3,444,100	15,599,851	25,631,724	41,615,039	35,390,564	31,009,966	25,639,284	22,823,407	20,209,323	13,866,087	11,801,041	18,348,014
Ejecutado	11,171,888	8,229,350	13,861,481	17,466,418	19,251,537	17,624,578	30,284,303	23,096,640	26,530,985	20,608,916	22,888,905	66,844,680												
Retraso	43,019,408	22,400,956	33,286,275	35,391,954	18,672,589	28,956,374	13,324,778	4,854,881	10,755,604	26,871,177	6,718,132	2,253,286												

SEGUIMIENTO Y EVALUACIÓN DEL PLAN DE DESARROLLO POR PRIORIDAD
GESTIÓN FÍSICO FINANCIERA: A DICIEMBRE 31 DE 1997

Prioridad: 6. LEGITIMIDAD INSTITUCIONAL

	FORMAR CIUDAD					POAI		Millones de \$ 1997
	TOTAL	1995	1996	1997	1998	1998	1997	Estimado
	1998	1997	1996	1995	1994	1993	1992	1991
Programado	812,452	215,356	214,376	223,237	159,483	323,413	321,157	147,338
* Ejecutado						244,368	318,267	
Inflación		19%	22%	18%		22%		

EVOLUCIÓN DE LA EJECUCIÓN FÍSICA 1997 %

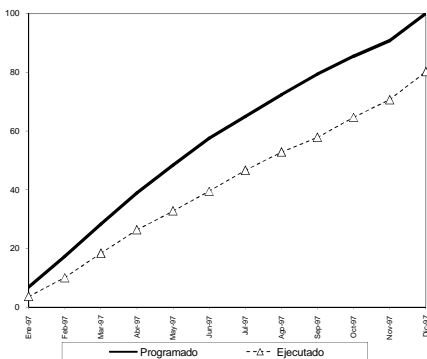

EVOLUCIÓN DE LA EJECUCIÓN FÍSICA 1997 - 1998 %

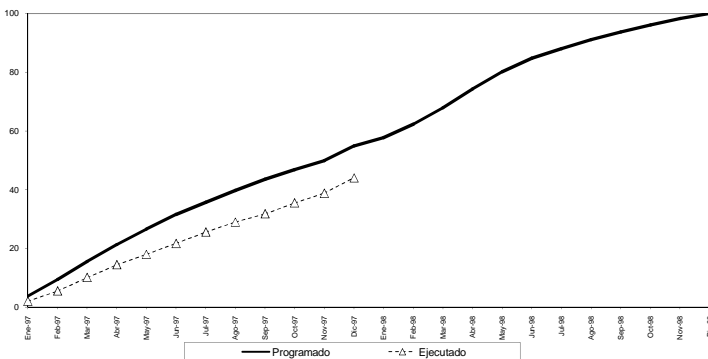

AVANCES

	1997											
	Ene	Feb	Mar	Abr	May	Jun	Jul	Ago	Sep	Oct	Nov	Dic
Programado	6.85	17.29	28.31	38.83	48.38	57.59	64.96	72.38	79.27	85.95	90.79	100.00
Ejecutado	3.68	10.06	18.37	26.34	32.76	39.45	46.57	52.78	57.81	64.62	70.59	80.15
Retraso	3.17	7.23	9.94	12.49	15.57	18.08	18.38	19.60	21.46	20.72	20.20	19.85

	1997												1998											
	Ene	Feb	Mar	Abr	May	Jun	Jul	Ago	Sep	Oct	Nov	Dic	Ene	Feb	Mar	Abr	May	Jun	Jul	Ago	Sep	Oct	Nov	Dic
Programado	3.76	9.50	15.56	21.33	26.55	31.66	35.66	38.78	43.55	46.88	49.88	54.94	57.77	62.32	67.87	74.24	80.14	84.79	88.01	91.09	93.73	96.07	98.26	100.00
Ejecutado	2.02	5.53	10.06	14.47	18.00	21.67	25.58	29.00	31.76	35.50	38.78	41.03												
Retraso	1.74	3.97	5.46	6.86	8.55	9.93	10.10	10.77	11.79	11.39	11.10	10.90												

EVOLUCIÓN DE LA EJECUCIÓN FINANCIERA 1997 %

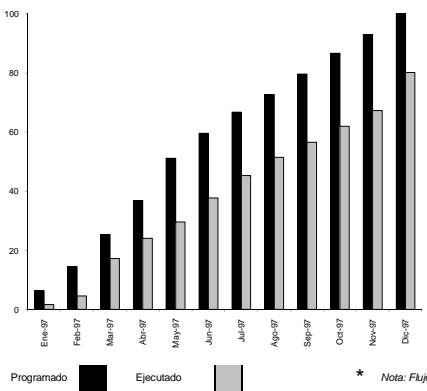

DESEMBOLSOS 1997 - 1998 %

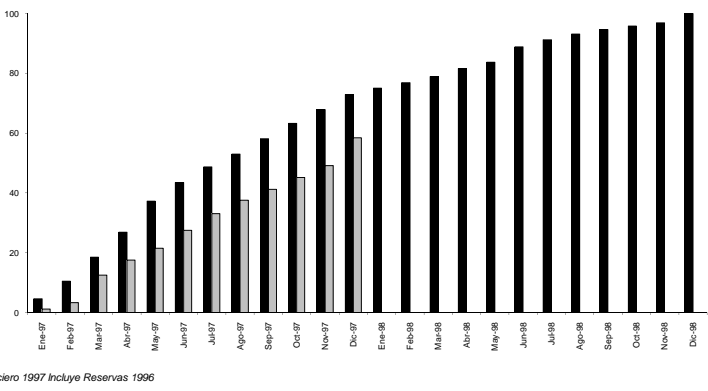

* Nota: Flujo Financiero 1997 incluye Reservas 1996

AVANCES (Acumulado)

	1997											
	Ene	Feb	Mar	Abr	May	Jun	Jul	Ago	Sep	Oct	Nov	Dic
* Programado	25,056,424	57,211,371	100,769,598	146,316,804	202,674,823	258,661,689	284,983,919	289,607,048	316,312,460	344,193,732	369,109,069	396,673,676
* Ejecutado	6,461,847	18,125,148	68,298,612	95,798,417	117,535,530	149,601,729	179,859,935	204,553,314	224,419,854	246,027,670	267,221,374	318,266,564
Retraso	18,595,077	39,086,159	32,470,977	50,508,087	65,539,098	87,059,960	85,123,984	84,248,735	91,862,606	98,166,063	101,887,694	78,407,112

AVANCES (Mensualizado)

	1997												1998											
	Ene	Feb	Mar	Abr	May	Jun	Jul	Ago	Sep	Oct	Nov	Dic	Ene	Feb	Mar	Abr	May	Jun	Jul	Ago	Sep	Oct	Nov	Dic
Programado	2,088,869	4,784,276	8,411,665	12,039,054	15,666,443	19,293,832	22,921,221	26,548,610	30,176,000	33,803,389	37,430,778	41,058,167	4,784,276	9,568,552	14,352,828	19,137,104	23,921,380	28,705,656	33,489,932	38,274,208	43,058,484	47,842,760	52,627,036	57,411,312
Ejecutado	646,184	1,812,544	6,411,664	9,517,216	11,571,816	13,626,416	15,681,016	17,735,616	19,790,216	21,844,816	23,899,416	25,954,016												
Retraso	1,442,685	2,971,732	2,000,000	2,521,840	4,094,627	6,047,400	7,240,200	8,812,994	11,786,800	12,000,000	13,541,362	15,083,752	4,784,276	7,756,008	13,941,164	19,637,104	23,921,380	28,705,656	33,489,932	38,274,208	43,058,484	47,842,760	52,627,036	57,411,312

D A P D
PLANEACIÓN DISTRITAL

FORMAR CIUDAD

**Seguimiento al Plan de Acción Distrital
A Diciembre 31 de 1997**

- Sectores -

Santa Fe de Bogotá, D.C., Enero de 1998

SEGUIMIENTO Y EVALUACIÓN DEL PLAN DE DESARROLLO POR SECTOR
GESTIÓN FÍSICO FINANCIERA: A DICIEMBRE 31 DE 1997

Sector: 1. SALUD

	FORMAR CIUDAD					POAI		Millones de \$ 1997
	TOTAL	1995	1996	1997	1998	1996	1997	Estimado
	1998	1997	1996	1995	1994	1997	1996	1995
Programado	1,104,757	222,100	279,314	302,395	300,948	109,909	375,469	354,053
* Ejecutado						70,713	338,422	
Inflación		19%	22%	18%		22%		

EVOLUCIÓN DE LA EJECUCIÓN FÍSICA 1997 %

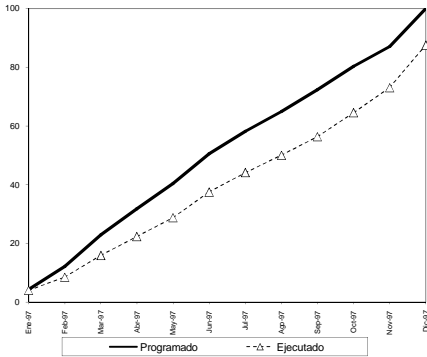

EVOLUCIÓN DE LA EJECUCIÓN FÍSICA 1997 - 1998 %

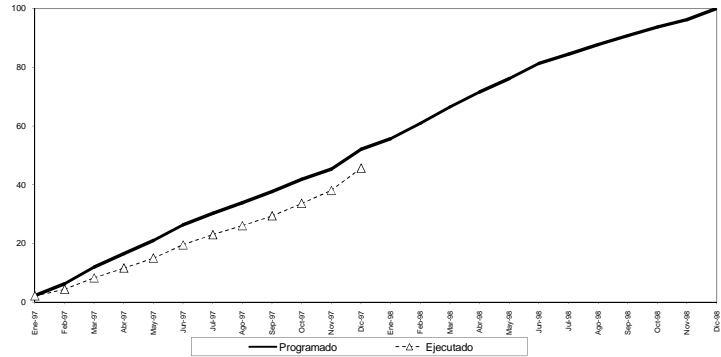

AVANCES

% Acumulado

	1997											
	Ene	Feb	Mar	Abr	May	Jun	Jul	Ago	Sep	Oct	Nov	Dic
Programado	4.31	12.21	23.02	31.79	40.38	50.52	58.13	64.88	72.31	80.33	87.04	93.98
Ejecutado	4.06	8.54	15.90	22.34	28.79	37.47	44.09	50.03	56.34	64.50	73.03	81.68
Retraso	0.25	3.67	7.12	9.45	11.60	13.05	14.04	14.86	15.97	15.83	14.01	12.30

	1997												1998											
	Ene	Feb	Mar	Abr	May	Jun	Jul	Ago	Sep	Oct	Nov	Dic	Ene	Feb	Mar	Abr	May	Jun	Jul	Ago	Sep	Oct	Nov	Dic
Programado	2.23	6.38	12.00	16.57	21.05	26.33	30.30	33.82	37.69	41.87	45.36	52.11	55.61	60.89	66.50	71.52	76.09	81.24	84.40	87.64	90.74	93.66	96.18	99.09
Ejecutado	2.12	4.45	8.26	11.64	15.01	19.33	22.98	26.08	29.36	33.02	38.06	45.90	48.19	51.91	56.04	60.58	65.52	70.76	76.29	82.11	88.22	94.62	101.31	108.30
Retraso	0.13	1.91	3.71	4.93	6.05	6.80	7.32	7.74	8.32	8.25	7.30	6.51	7.42	8.98	10.46	10.94	10.50	11.48	12.13	12.53	12.52	12.04	11.81	11.79

EVOLUCIÓN DE LA EJECUCIÓN FINANCIERA 1997 %

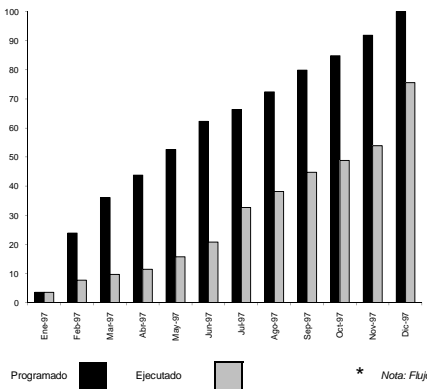

DESEMBOLSOS 1997 - 1998 %

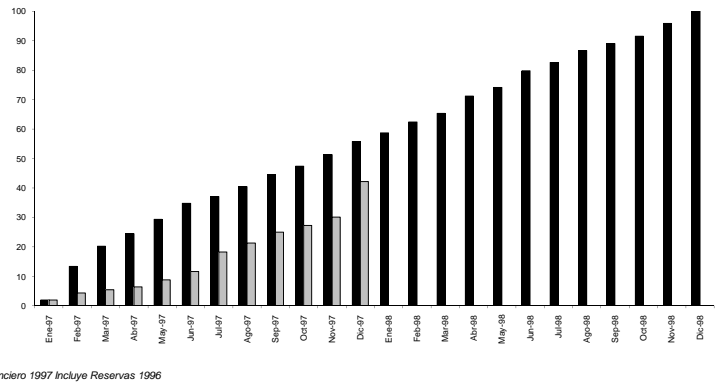

* Nota: Flujo Financiero 1997 incluye Reservas 1996

AVANCES (Acumulado)

	1997											
	Ene	Feb	Mar	Abr	May	Jun	Jul	Ago	Sep	Oct	Nov	Dic
* Programado	16,089,641	107,256,807	161,808,102	195,867,978	225,246,179	278,696,200	287,145,214	323,816,519	357,293,912	379,463,719	411,149,964	447,370,643
* Ejecutado	15,671,000	34,626,062	43,518,075	51,417,654	70,462,933	83,440,051	146,416,618	170,769,831	200,761,908	218,652,388	241,243,811	338,421,738
Retraso	218,641	72,630,745	118,290,027	144,440,325	164,783,247	185,215,969	150,729,195	153,046,688	153,532,404	160,811,331	169,906,152	108,948,904

AVANCES (Mensualizado)

Miles de pesos de 1997

	1997												1998											
	Ene	Feb	Mar	Abr	May	Jun	Jul	Ago	Sep	Oct	Nov	Dic	Ene	Feb	Mar	Abr	May	Jun	Jul	Ago	Sep	Oct	Nov	Dic
Programado	16,089,641	91,147,266	54,571,195	34,048,676	39,390,201	43,447,844	18,449,194	26,671,306	33,477,393	22,169,806	31,686,245	36,202,675	23,262,310	29,686,974	22,987,952	47,003,660	23,404,540	44,703,301	22,783,697	32,676,781	19,159,523	19,552,502	35,263,043	32,988,465
Ejecutado	15,671,000	16,755,062	8,892,023	7,899,378	19,075,279	22,987,119	52,635,967	24,533,813	29,991,677	17,890,079	22,891,424	97,177,527												
Retraso	218,641	72,392,214	45,679,172	26,150,298	20,314,922	20,460,722	-34,486,773	2,317,493	3,485,716	4,278,927	9,054,821	-60,957,248												

SEGUIMIENTO Y EVALUACIÓN DEL PLAN DE DESARROLLO POR SECTOR
GESTIÓN FÍSICO FINANCIERA: A DICIEMBRE 31 DE 1997

Sector: 2. EDUCACION

	FORMAR CIUDAD					POAI		
	TOTAL	1995	1996	1997	1998	1996	1997	1998
	Millones de \$ 1997							
Programado	730,705	132,601	176,133	230,157	191,814	413,196	417,320	240,706
* Ejecutado						313,497	403,312	
Inflación		19%	22%	18%		22%		

EVOLUCIÓN DE LA EJECUCIÓN FÍSICA 1997 %

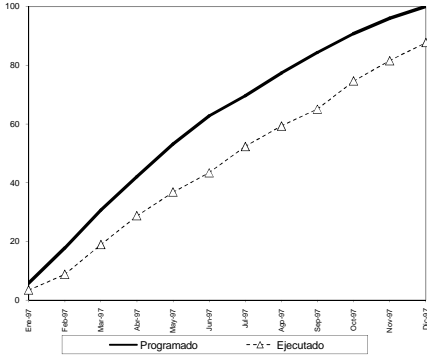

EVOLUCIÓN DE LA EJECUCIÓN FÍSICA 1997 - 1998 %

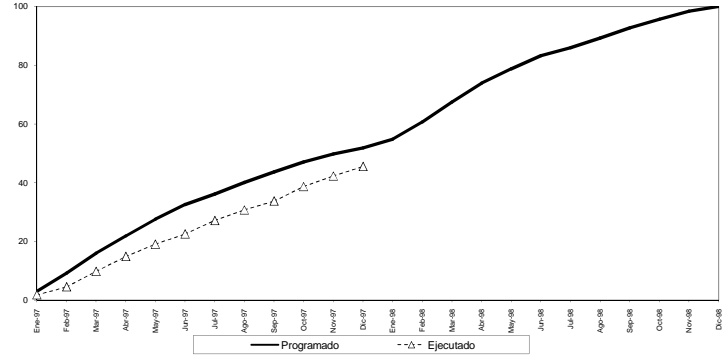

AVANCES

% Acumulado

	1997											
	Ene	Feb	Mar	Abr	May	Jun	Jul	Ago	Sep	Oct	Nov	Dic
Programado	578	1786	3076	4209	5313	6278	6861	7733	8428	9078	9594	10002
Ejecutado	348	877	1891	2871	3876	4340	5228	5926	6507	7459	8148	8765
Retraso	232	909	1185	1338	1637	1938	1732	1807	1922	1619	1445	1237

	1997												1998												
	Ene	Feb	Mar	Abr	May	Jun	Jul	Ago	Sep	Oct	Nov	Dic	Ene	Feb	Mar	Abr	May	Jun	Jul	Ago	Sep	Oct	Nov	Dic	
Programado	300	924	1596	2184	2757	3257	3612	4012	4373	4710	4878	5130	5481	6072	6746	7384	7879	8319	8593	8927	9266	9568	9840	10002	
Ejecutado	120	469	815	994	1409	1806	2113	2375	2613	2828	3012	3168	3306	3426	3528	3612	3679	3735	3781	3818	3846	3866	3878	3882	3886

EVOLUCIÓN DE LA EJECUCIÓN FINANCIERA 1997 %

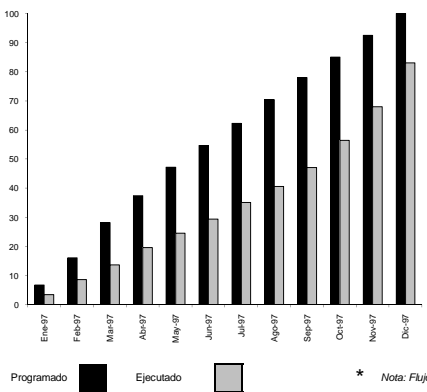

DESEMBOLSOS 1997 - 1998 %

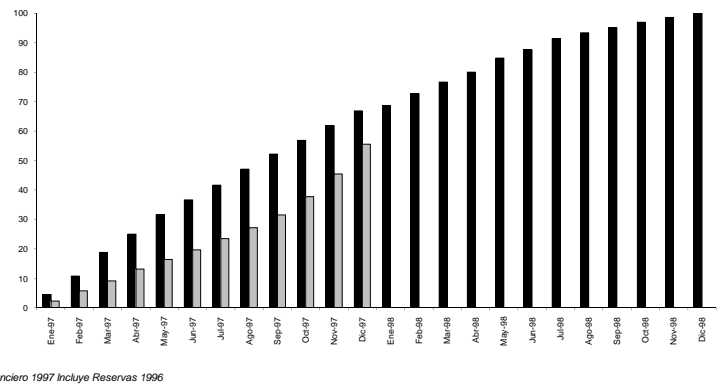

* Nota: Flujo Financiero 1997 incluye Reservas 1996

AVANCES (Acumulado)

	1997											
	Ene	Feb	Mar	Abr	May	Jun	Jul	Ago	Sep	Oct	Nov	Dic
* Programado	32,880,514	79,293,163	138,887,060	181,481,645	229,386,205	265,631,082	302,193,219	341,952,812	378,571,720	412,714,575	448,735,657	485,018,887
* Ejecutado	16,532,072	41,684,511	66,404,635	85,480,713	119,107,269	142,822,702	170,253,539	197,659,295	228,885,568	273,853,653	329,828,351	403,312,313
Retraso	16,128,442	38,544,652	70,482,425	86,000,932	110,298,936	122,808,380	131,939,680	144,484,517	149,986,152	138,760,921	118,907,305	81,706,575

AVANCES (Mensualizado)

Miles de pesos de 1997

	1997												1998											
	Ene	Feb	Mar	Abr	May	Jun	Jul	Ago	Sep	Oct	Nov	Dic	Ene	Feb	Mar	Abr	May	Jun	Jul	Ago	Sep	Oct	Nov	Dic
Programado	32,880,514	45,565,650	58,687,887	44,994,984	47,916,362	38,282,675	36,282,675	36,562,137	39,359,393	37,018,008	34,142,855	36,021,082	13,165,124	29,786,824	27,054,838	24,948,173	34,952,803	21,107,968	27,021,510	14,700,676	12,767,789	13,368,759	11,480,014	10,331,758
Ejecutado	16,532,072	25,742,440	24,710,124	29,076,077	23,826,817	23,115,173	27,430,837	26,804,756	31,527,724	45,388,985	55,874,698	73,483,051	16,532,072	25,742,440	24,710,124	29,076,077	23,826,817	23,115,173	27,430,837	26,804,756	31,527,724	45,388,985	55,874,698	73,483,051
Retraso	16,128,442	20,416,210	33,997,773	15,518,907	24,289,545	12,917,702	9,131,300	12,554,837	5,491,635	-11,255,230	-19,953,616	-37,200,431	16,128,442	20,416,210	33,997,773	15,518,907	24,289,545	12,917,702	9,131,300	12,554,837	5,491,635	-11,255,230	-19,953,616	-37,200,431

SEGUIMIENTO Y EVALUACIÓN DEL PLAN DE DESARROLLO POR SECTOR
GESTIÓN FÍSICO FINANCIERA: A DICIEMBRE 31 DE 1997

Sector: 3. PROMOCION SOCIAL

	FORMAR CIUDAD					POAI		Millones de \$ 1997
	TOTAL	1995	1996	1997	1998	1996	1997	Estimado
	1998	1999	2000	2001	2002	2003	2004	2005
Programado	220,900	43,071	40,014	78,749	59,086	62,442	74,564	87,470
* Ejecutado						57,258	73,353	
Inflación		19%	22%	18%		22%		

EVOLUCIÓN DE LA EJECUCIÓN FÍSICA 1997 %

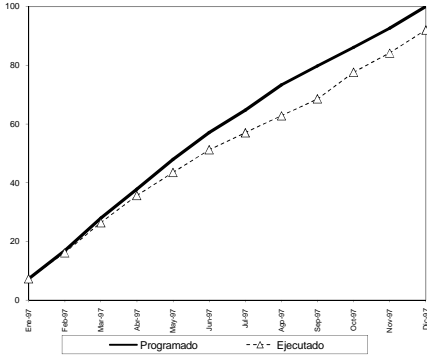

EVOLUCIÓN DE LA EJECUCIÓN FÍSICA 1997 - 1998 %

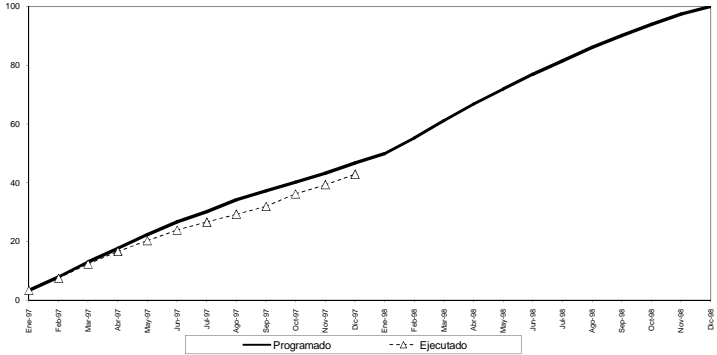

AVANCES

% Acumulado

	1997											
	Ene	Feb	Mar	Abr	May	Jun	Jul	Ago	Sep	Oct	Nov	Dic
Programado	7.24	16.91	28.03	37.79	47.88	57.12	64.75	73.27	79.76	86.02	92.64	100.00
Ejecutado	7.20	16.15	26.39	35.62	43.46	51.14	56.97	62.77	68.48	77.56	84.14	91.95
Retraso	-0.06	0.76	1.64	2.17	4.42	5.98	7.78	10.50	11.28	8.46	8.50	8.06

	1997												1998												
	Ene	Feb	Mar	Abr	May	Jun	Jul	Ago	Sep	Oct	Nov	Dic	Ene	Feb	Mar	Abr	May	Jun	Jul	Ago	Sep	Oct	Nov	Dic	
Programado	3.41	7.54	12.32	16.62	20.28	22.55	26.66	30.22	34.20	37.22	40.15	43.24	46.88	49.87	55.20	61.13	66.76	71.88	76.87	81.51	86.08	90.05	93.86	97.36	100.00
Ejecutado	3.41	7.54	12.32	16.62	20.28	22.55	26.66	30.22	34.20	37.22	40.15	43.24	46.88	49.87	55.20	61.13	66.76	71.88	76.87	81.51	86.08	90.05	93.86	97.36	100.00
Retraso	-0.03	0.35	0.77	1.01	2.06	2.78	3.63	4.90	5.26	3.95	3.97	42.91													

EVOLUCIÓN DE LA EJECUCIÓN FINANCIERA 1997 %

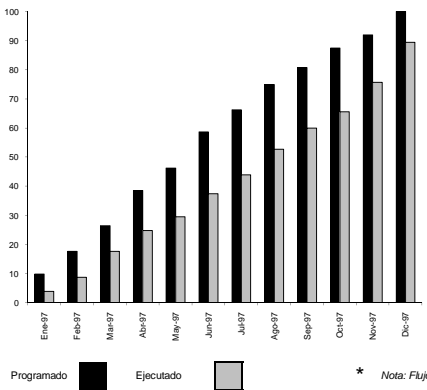

DESEMBOLSOS 1997 - 1998 %

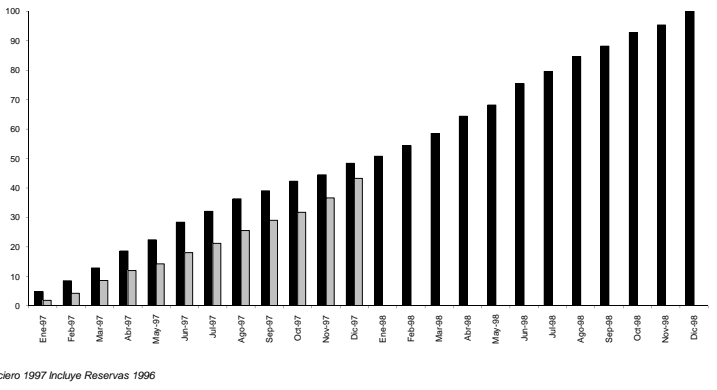

* Nota: Flujo Financiero 1997 incluye Reservas 1996

AVANCES (Acumulado)

	1997											
	Ene	Feb	Mar	Abr	May	Jun	Jul	Ago	Sep	Oct	Nov	Dic
* Programado	8,087,706	14,465,138	21,673,444	31,381,072	37,875,352	48,115,034	54,238,514	61,480,188	66,190,452	71,719,008	75,975,748	81,854,736
* Ejecutado	3,215,421	7,191,423	14,501,699	20,381,303	24,221,514	30,671,936	35,976,837	43,223,226	49,165,128	53,775,088	62,079,468	73,352,992
Retraso	4,882,286	7,286,706	7,171,754	11,299,769	13,656,838	17,443,438	18,351,676	18,256,942	17,025,277	17,943,919	13,296,281	8,601,744

AVANCES (Mensualizado)

Miles de pesos de 1997

	1997												1998												
	Ene	Feb	Mar	Abr	May	Jun	Jul	Ago	Sep	Oct	Nov	Dic	Ene	Feb	Mar	Abr	May	Jun	Jul	Ago	Sep	Oct	Nov	Dic	
Programado	8,087,706	6,360,452	7,215,305	9,907,628	6,291,275	10,242,682	6,213,460	7,151,655	4,710,256	5,828,603	3,656,740	6,576,387	4,088,376	6,071,162	7,016,275	9,382,364	6,353,395	12,410,410	7,037,864	8,441,724	6,080,066	7,779,484	4,349,053	7,908,223	
Ejecutado	3,215,421	3,976,011	7,210,257	5,849,614	3,970,211	6,450,982	5,905,241	7,246,388	5,941,902	4,609,961	8,304,278	11,273,524													
Retraso	4,882,286	2,414,421	-94,952	4,058,015	2,421,068	3,792,690	988,238	-94,734	1,231,695	916,642	-4,647,538	-4,694,537													

SEGUIMIENTO Y EVALUACIÓN DEL PLAN DE DESARROLLO POR SECTOR GESTIÓN FÍSICO FINANCIERA: A DICIEMBRE 31 DE 1997

Sector: 4. VIVIENDA Y DESARROLLO

	FORMAR CIUDAD					POAI		Millones de \$ 1997
	TOTAL	1995	1996	1997	1998	1996	1997	Estimado
	Programado	167,566	43,711	41,163	53,542	29,149	77,988	72,267
* Ejecutado						70,298	70,108	
Inflación		19%	22%	18%		22%		

EVOLUCIÓN DE LA EJECUCIÓN FÍSICA 1997 %

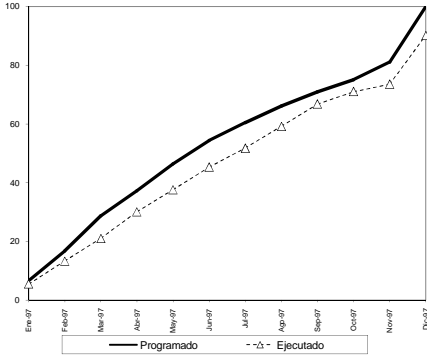

EVOLUCIÓN DE LA EJECUCIÓN FÍSICA 1997 - 1998 %

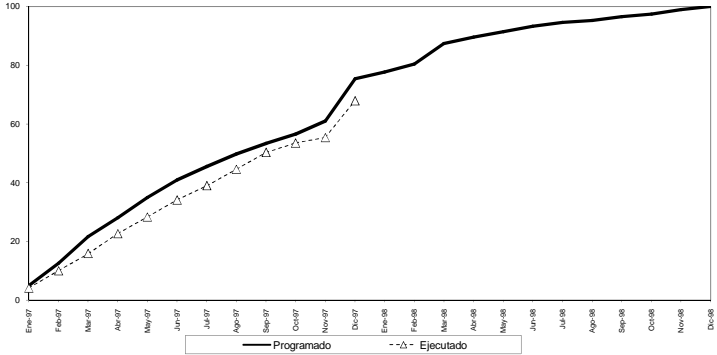

AVANCES

% Acumulado

	1997											
	Ene	Feb	Mar	Abr	May	Jun	Jul	Ago	Sep	Oct	Nov	Dic
Programado	6.62	18.75	28.79	37.28	46.43	54.20	60.42	66.12	70.91	75.03	81.00	100.04
Ejecutado	5.51	13.33	21.07	30.05	37.92	45.27	51.74	59.17	65.74	71.02	73.51	80.11
Retraso	1.11	5.42	7.72	7.19	8.81	9.05	8.68	6.95	4.17	4.01	7.49	9.93

	1997												1998												
	Ene	Feb	Mar	Abr	May	Jun	Jul	Ago	Sep	Oct	Nov	Dic	Ene	Feb	Mar	Abr	May	Jun	Jul	Ago	Sep	Oct	Nov	Dic	
Programado	4.15	10.04	15.87	21.68	28.08	34.98	40.92	45.51	49.81	53.42	56.52	61.02	67.38	77.72	80.44	87.33	88.53	91.43	92.25	94.52	95.24	96.49	97.38	98.86	100.04
Ejecutado	0.84	2.58	5.82	5.42	6.64	6.82	6.54	5.24	3.14	3.02	5.64	7.48													

EVOLUCIÓN DE LA EJECUCIÓN FINANCIERA 1997 %

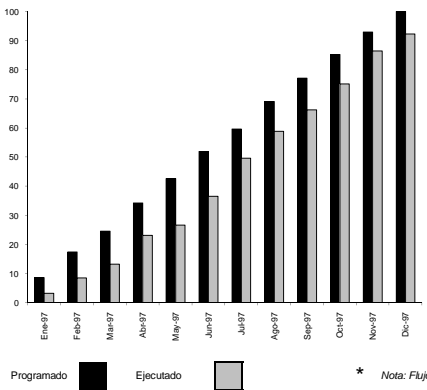

DESEMBOLSOS 1997 - 1998 %

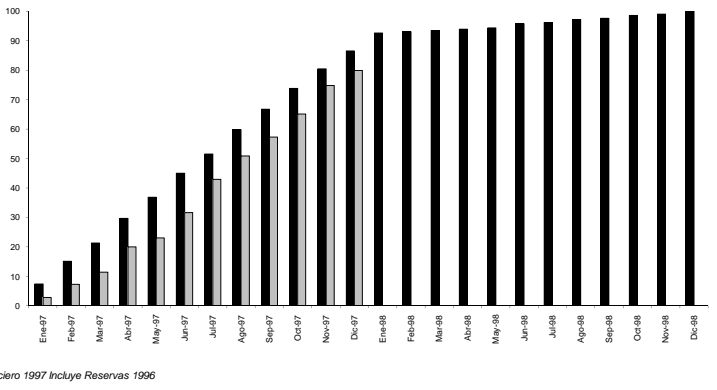

* Nota: Flujo Financiero 1997 incluye Reservas 1996

AVANCES (Acumulado)

	1997											
	Ene	Feb	Mar	Abr	May	Jun	Jul	Ago	Sep	Oct	Nov	Dic
* Programado	6,541,289	13,269,522	18,894,954	26,049,835	32,346,497	39,449,513	45,261,969	52,397,331	58,605,683	64,731,232	70,999,339	75,912,445
* Ejecutado	2,502,270	6,634,739	10,660,531	17,603,797	20,649,160	27,757,137	37,694,490	44,676,257	50,294,644	57,697,337	65,662,337	70,107,251
Retraso	4,039,019	6,635,146	8,634,423	8,446,038	12,099,337	11,692,376	7,567,479	7,851,076	8,311,039	7,653,895	4,927,002	5,804,934

AVANCES (Mensualizado)

Miles de pesos de 1997

	1997												1998											
	Ene	Feb	Mar	Abr	May	Jun	Jul	Ago	Sep	Oct	Nov	Dic	Ene	Feb	Mar	Abr	May	Jun	Jul	Ago	Sep	Oct	Nov	Dic
* Programado	6,541,289	6,728,232	5,425,433	7,354,081	6,295,662	7,101,016	5,812,467	7,245,364	6,086,350	6,125,549	5,885,107	5,283,107	400,000			400,000		1,228,737	364,369	864,369	364,369	864,369	364,369	864,369
* Ejecutado	2,502,270	3,932,165	3,626,156	7,543,363	2,645,363	7,507,977	9,837,354	6,881,767	5,618,287	6,802,693	8,865,000	4,445,164												
Retraso	4,039,019	2,796,127	1,799,277	-188,384	3,652,299	-466,961	-4,174,897	263,597	6,086,350	-677,144	-2,766,894	877,923												

SEGUIMIENTO Y EVALUACIÓN DEL PLAN DE DESARROLLO POR SECTOR GESTIÓN FÍSICO FINANCIERA: A DICIEMBRE 31 DE 1997

Sector: 5. CULTURA Y RECREACION

	FORMAR CIUDAD					POAI		
	TOTAL	1995	1996	1997	1998	1996	1997	1998
	Millones de \$ 1997							
Programado	190,107	46,642	45,771	68,295	29,400	44,799	60,062	55,553
* Ejecutado						34,723	58,490	
Inflación		19%	22%	18%		22%		

EVOLUCIÓN DE LA EJECUCIÓN FÍSICA 1997 %

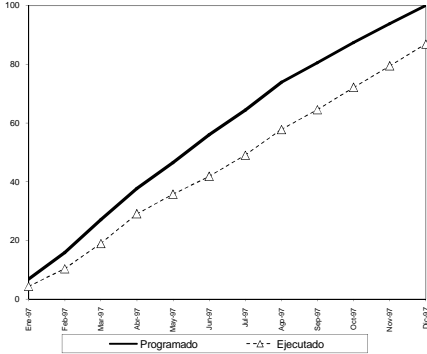

EVOLUCIÓN DE LA EJECUCIÓN FÍSICA 1997 - 1998 %

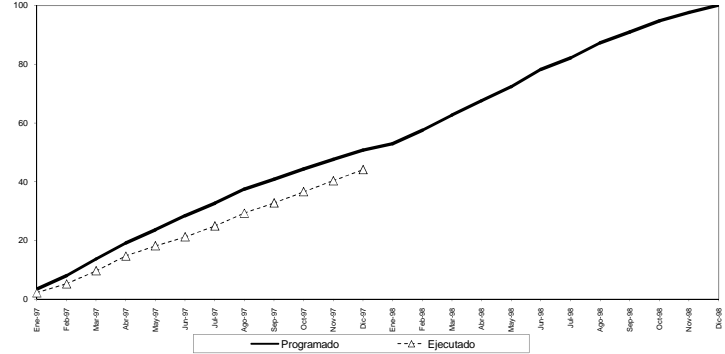

AVANCES

% Acumulado

		1997											
		Ene	Feb	Mar	Abr	May	Jun	Jul	Ago	Sep	Oct	Nov	Dic
Programado		6.83	15.85	27.08	37.71	46.54	55.96	64.38	73.84	80.51	87.38	93.74	100.01
	Ejecutado	4.38	10.38	19.00	29.03	35.74	41.82	49.04	57.77	64.53	72.08	79.41	86.86
Retraso		2.45	5.47	8.09	8.68	10.80	14.14	15.35	16.07	15.98	15.30	14.33	13.15

		1997												1998											
		Ene	Feb	Mar	Abr	May	Jun	Jul	Ago	Sep	Oct	Nov	Dic	Ene	Feb	Mar	Abr	May	Jun	Jul	Ago	Sep	Oct	Nov	Dic
Programado		3.47	8.05	13.75	18.14	23.63	28.41	32.66	37.48	40.87	44.98	47.59	50.77	52.91	57.51	62.65	67.56	72.38	78.20	82.12	87.28	90.97	94.73	97.66	100.07
	Ejecutado	2.22	5.27	9.64	14.74	18.14	21.23	24.86	29.33	32.76	36.59	40.31	44.06	47.78	51.51	55.24	58.97	62.70	66.43	70.16	73.89	77.62	81.35	85.08	88.81
Retraso		1.24	2.78	4.11	4.41	5.48	7.18	7.79	8.16	8.11	7.77	7.27	6.68	5.14	6.00	7.41	8.59	9.68	11.04	12.41	13.79	15.16	16.54	17.91	19.28

EVOLUCIÓN DE LA EJECUCIÓN FINANCIERA 1997 %

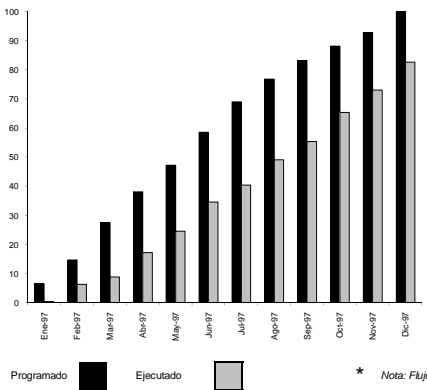

DESEMBOLSOS 1997 - 1998 %

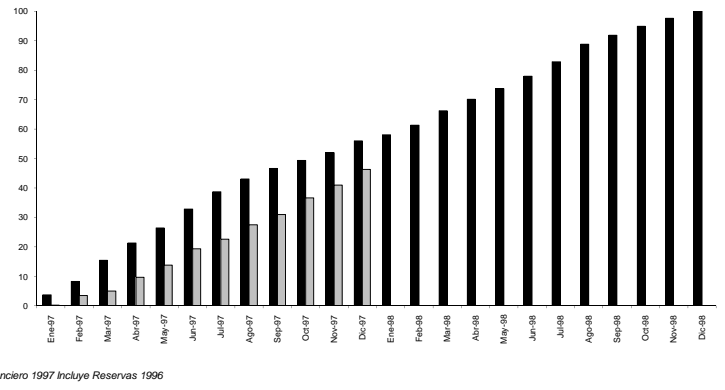

* Nota: Flujo Financiero 1997 incluye Reservas 1996

AVANCES (Acumulado)

		1997											
		Ene	Feb	Mar	Abr	May	Jun	Jul	Ago	Sep	Oct	Nov	Dic
* Programado		4,665,174	10,404,303	19,500,812	26,997,803	33,420,019	41,457,053	48,917,384	54,404,805	58,910,588	62,414,754	65,662,767	70,764,167
	* Ejecutado	259,597	4,468,681	6,304,005	12,213,003	17,823,249	24,665,527	29,218,728	34,799,147	39,189,628	46,888,457	51,727,090	56,900,118
Retraso		4,405,576	5,935,622	13,196,207	14,784,800	15,995,771	16,994,526	18,218,728	19,915,658	19,720,960	16,186,297	13,925,677	12,294,048

AVANCES (Mensualizado)

Miles de pesos de 1997

		1997												1998											
		Ene	Feb	Mar	Abr	May	Jun	Jul	Ago	Sep	Oct	Nov	Dic	Ene	Feb	Mar	Abr	May	Jun	Jul	Ago	Sep	Oct	Nov	Dic
* Programado		4,665,174	5,739,300	9,095,309	7,496,991	6,422,216	8,037,054	7,390,311	5,577,444	4,305,791	3,504,166	3,238,013	5,101,461	2,855,177	4,000,000	6,171,365	4,902,811	4,322,512	5,446,318	6,097,929	7,525,431	3,951,944	3,818,672	3,389,401	3,020,769
	* Ejecutado	259,597	4,209,084	1,835,924	5,898,398	5,210,246	7,042,278	4,183,109	6,160,612	4,900,481	7,098,629	5,488,632	6,763,029	4,468,681	6,304,005	12,213,003	17,823,249	24,665,527	29,218,728	34,799,147	39,189,628	46,888,457	51,727,090	56,900,118	
Retraso		4,405,576	1,530,216	7,260,384	1,588,593	1,211,970	984,755	3,207,202	-600,088	105,300	-3,584,663	-2,200,620	-1,651,628	4,405,576	4,468,681	4,866,360	4,979,571	5,356,816	5,702,171	6,097,929	6,522,812	6,913,475	7,388,574	7,918,681	8,501,418

SEGUIMIENTO Y EVALUACIÓN DEL PLAN DE DESARROLLO POR SECTOR
GESTIÓN FÍSICO FINANCIERA: A DICIEMBRE 31 DE 1997

Sector: 6. SEGURIDAD CIUDADANA

	FORMAR CIUDAD					POAI		Millones de \$ 1997
	TOTAL	1995	1996	1997	1998	1996	1997	Estimado
	1995	1996	1997	1998	1996	1997	1998	
Programado	134,040	16,839	32,057	39,073	46,071	44,712	36,534	55,071
* Ejecutado							9,834	28,334
Inflación		19%	22%	18%		22%		

EVOLUCIÓN DE LA EJECUCIÓN FÍSICA 1997 %

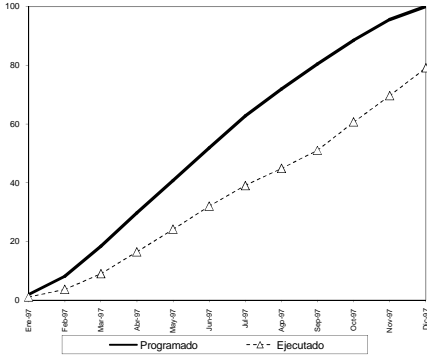

EVOLUCIÓN DE LA EJECUCIÓN FÍSICA 1997 - 1998 %

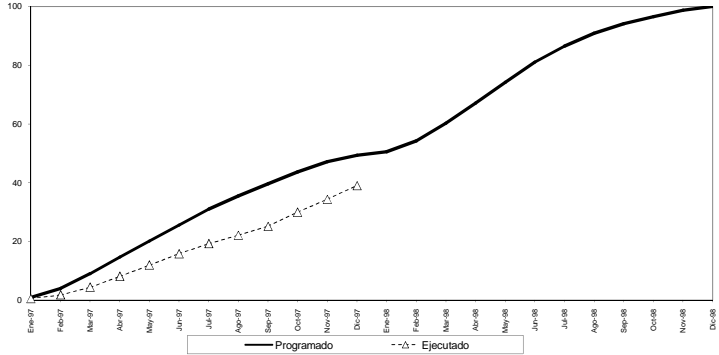

AVANCES

% Acumulado

	1997											
	Ene	Feb	Mar	Abr	May	Jun	Jul	Ago	Sep	Oct	Nov	Dic
Programado	2.00	8.11	18.39	29.72	40.71	51.84	62.76	71.87	80.37	88.43	95.50	100.01
Ejecutado	1.13	3.06	9.02	16.45	24.15	32.00	44.94	51.02	60.67	69.59	79.05	
Retraso	0.87	4.45	9.37	13.27	16.56	19.84	23.76	27.05	28.35	27.76	25.91	20.86

	1997												1998											
	Ene	Feb	Mar	Abr	May	Jun	Jul	Ago	Sep	Oct	Nov	Dic	Ene	Feb	Mar	Abr	May	Jun	Jul	Ago	Sep	Oct	Nov	Dic
Programado	0.99	4.00	9.08	14.68	20.10	25.60	30.99	35.49	38.69	43.67	47.16	49.38	50.57	54.24	60.27	67.11	74.23	81.00	86.53	90.87	94.12	96.56	98.73	100.01
Ejecutado	0.56	1.81	4.45	8.12	11.35	15.80	19.26	22.14	25.19	28.96	34.36	39.04												
Retraso	0.43	2.20	4.63	6.55	8.18	9.80	11.73	13.35	14.46	13.71	12.79	10.35												

EVOLUCIÓN DE LA EJECUCIÓN FINANCIERA 1997 %

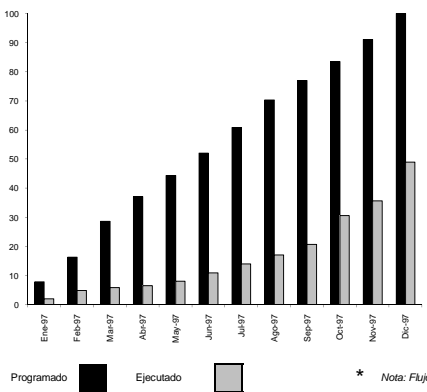

DESEMBOLSOS 1997 - 1998 %

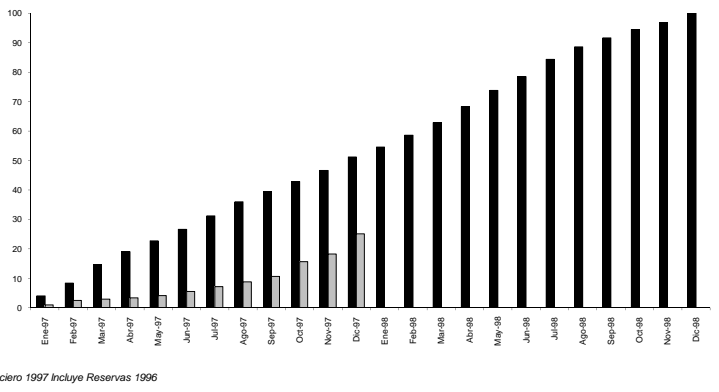

* Nota: Flujo Financiero 1997 incluye Reservas 1996

AVANCES (Acumulado)

	1997											
	Ene	Feb	Mar	Abr	May	Jun	Jul	Ago	Sep	Oct	Nov	Dic
* Programado	4,534,794	9,451,126	16,981,146	21,460,640	25,640,383	30,122,853	35,205,869	40,639,354	44,937,337	48,308,171	52,089,021	57,795,205
* Ejecutado	1,147,950	2,815,933	3,969,636	3,773,914	25,640,383	30,122,853	35,205,869	40,639,354	44,937,337	48,308,171	52,089,021	57,795,205
Retraso	3,386,844	6,635,193	13,216,510	17,686,726	20,980,019	23,810,041	27,105,669	30,729,323	32,525,291	30,630,289	32,055,018	29,461,620

AVANCES (Mensualizado)

Miles de pesos de 1997

	1997												1998											
	Ene	Feb	Mar	Abr	May	Jun	Jul	Ago	Sep	Oct	Nov	Dic	Ene	Feb	Mar	Abr	May	Jun	Jul	Ago	Sep	Oct	Nov	Dic
Programado	4,534,794	4,866,332	7,157,200	4,872,465	4,198,448	4,473,775	5,083,077	5,404,005	2,071,453	3,800,835	4,380,860	5,105,184	3,795,071	4,546,559	4,795,824	6,075,975	6,250,548	5,280,905	6,880,809	4,813,410	3,428,463	3,115,462	2,721,173	3,566,533
Ejecutado	1,147,950	1,667,653	5,540,333	4,042,718	895,155	1,640,972	1,790,160	1,810,411	2,071,453	5,705,636	2,846,121	7,899,562												
Retraso	3,386,844	3,228,679	6,602,967	4,468,216	3,283,293	2,832,803	3,292,847	3,623,654	1,795,998	-1,905,002	1,454,729	-2,593,396												

SEGUIMIENTO Y EVALUACIÓN DEL PLAN DE DESARROLLO POR SECTOR GESTIÓN FÍSICO FINANCIERA: A DICIEMBRE 31 DE 1997

Sector: 7. ADMINISTRACION LOCAL

	FORMAR CIUDAD					POAI		Millones de \$ 1997
								Estimado
	TOTAL	1995	1996	1997	1998	1996	1997	1998
Programado	336,981	78,714	80,900	91,948	85,420	104,428	99,644	8,089
* Ejecutado						107,006	114,813	
Inflación		19%	22%	18%		22%		

EVOLUCIÓN DE LA EJECUCIÓN FÍSICA 1997 %

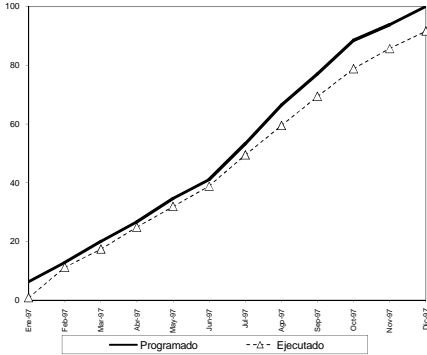

EVOLUCIÓN DE LA EJECUCIÓN FÍSICA 1997 - 1998 %

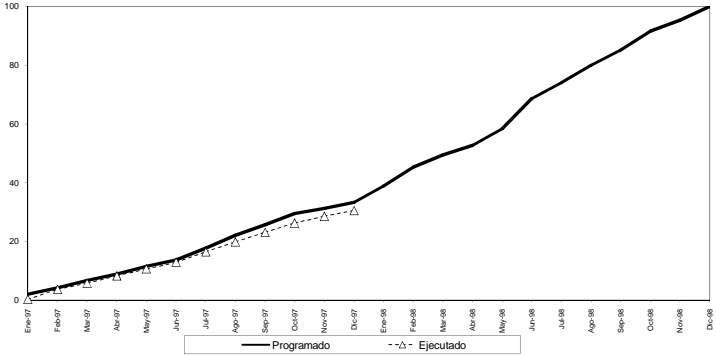

AVANCES

% Acumulado

	1997											
	Ene	Feb	Mar	Abr	May	Jun	Jul	Ago	Sep	Oct	Nov	Dic
Programado	6.29	12.85	20.07	26.72	34.58	41.07	53.27	66.41	77.00	88.44	93.82	100.01
Ejecutado	0.83	11.18	17.40	24.94	31.96	38.82	49.41	59.47	69.36	78.76	85.64	91.65
Retraso	5.46	1.67	2.67	1.88	2.68	2.25	3.86	6.94	7.64	9.68	8.18	8.41

	1997												1998											
	Ene	Feb	Mar	Abr	May	Jun	Jul	Ago	Sep	Oct	Nov	Dic	Ene	Feb	Mar	Abr	May	Jun	Jul	Ago	Sep	Oct	Nov	Dic
Programado	2.10	4.28	6.68	8.91	11.53	13.68	17.76	22.14	25.67	29.48	31.27	33.34	38.88	45.31	49.46	52.78	58.38	66.62	74.07	79.99	85.14	91.64	95.32	100.00
Ejecutado	0.28	3.73	5.80	8.28	10.63	12.94	16.47	19.82	23.12	26.25	28.55	30.33												
Retraso	1.82	0.56	0.88	0.63	0.89	0.75	1.29	2.31	2.55	3.23	2.72	2.86												

EVOLUCIÓN DE LA EJECUCIÓN FINANCIERA 1997 %

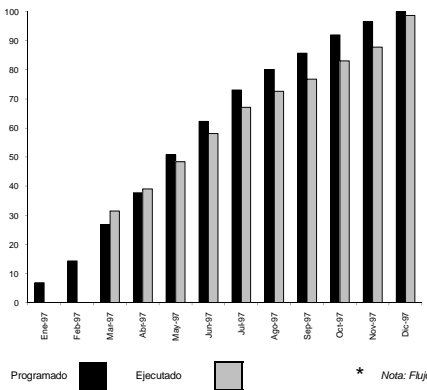

DESEMBOLSOS 1997 - 1998 %

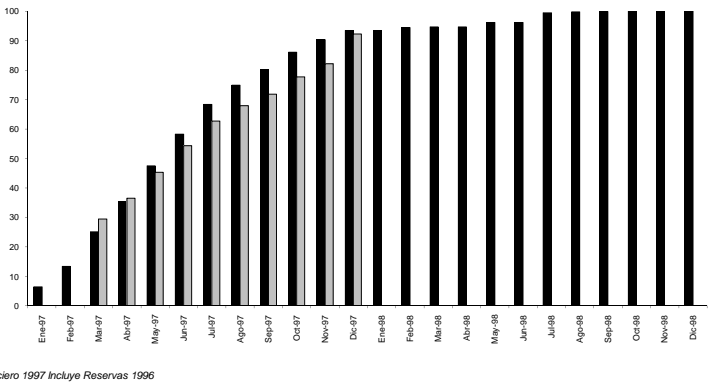

* Nota: Flujo Financiero 1997 incluye Reservas 1996

AVANCES (Acumulado)

AVANCES (Mensualizado)

Miles de pesos de 1997

	1997											
	Ene	Feb	Mar	Abr	May	Jun	Jul	Ago	Sep	Oct	Nov	Dic
* Programado	7,995,661	16,307,461	31,216,060	43,906,163	59,112,437	72,426,643	84,994,214	93,175,311	99,754,713	106,971,039	112,316,791	116,254,576
* Ejecutado	14,786	36,689,605	45,482,699	56,554,530	67,633,529	78,607,939	84,488,921	89,359,485	96,615,465	102,169,793	108,141,798	114,812,773
Retraso	7,995,661	16,682,675	5,473,545	1,576,536	2,79,907	4,783,114	6,988,275	8,685,390	10,378,228	10,381,544	10,146,998	1,441,798

	1997												1998												
	Ene	Feb	Mar	Abr	May	Jun	Jul	Ago	Sep	Oct	Nov	Dic	Ene	Feb	Mar	Abr	May	Jun	Jul	Ago	Sep	Oct	Nov	Dic	
* Programado	7,995,661	8,711,800	14,508,600	12,690,103	15,205,274	13,314,265	10,974,410	12,967,571	8,181,097	6,659,403	7,282,262	5,319,752	3,807,775	28,733	1,194,731	277,997	22,340	1,897,387	12,720	4,092,639	374,180	196,365	33,123	24,380	34,980
* Ejecutado	14,786	36,674,919	8,793,094	10,971,831	11,278,998	10,974,410	6,480,983	4,869,664	7,257,010	5,316	5,554,298	12,642,979													
Retraso	7,995,661	8,697,014	-22,166,220	3,897,010	4,354,443	2,035,207	2,193,161	1,700,114	1,689,838	5,316	-24,546	-8,795,200													

SEGUIMIENTO Y EVALUACIÓN DEL PLAN DE DESARROLLO POR SECTOR
GESTIÓN FÍSICO FINANCIERA: A DICIEMBRE 31 DE 1997

Sector: 8. SERVICIOS PUBLICOS

	FORMAR CIUDAD					POAI		Estimado
	TOTAL	1995	1996	1997	1998	1996	1997	1998
	Programado	1,251,954	269,101	274,931	319,703	388,220	381,637	380,145
* Ejecutado						70,404	291,725	
Inflación		19%	22%	18%		22%		

EVOLUCIÓN DE LA EJECUCIÓN FÍSICA 1997 %

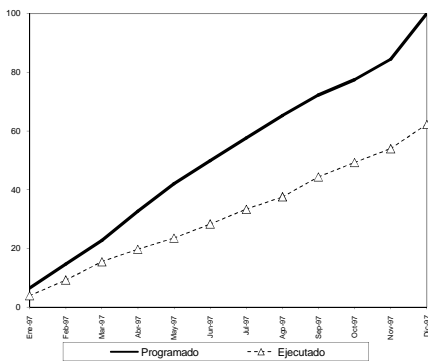

EVOLUCIÓN DE LA EJECUCIÓN FÍSICA 1997 - 1998 %

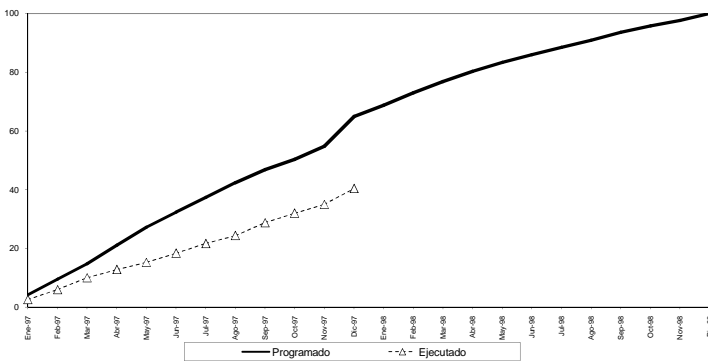

AVANCES

	1997											
	Ene	Feb	Mar	Abr	May	Jun	Jul	Ago	Sep	Oct	Nov	Dic
Programado	6.52	14.71	22.76	32.62	42.01	49.88	57.57	65.28	72.21	77.46	84.41	100.04
Ejecutado	3.95	9.24	15.48	19.76	23.56	28.30	33.38	37.57	44.36	49.26	53.92	62.23
Retraso	2.57	5.47	7.28	12.86	18.45	21.58	24.19	27.71	27.85	28.20	30.49	37.81

	1997												1998											
	Ene	Feb	Mar	Abr	May	Jun	Jul	Ago	Sep	Oct	Nov	Dic	Ene	Feb	Mar	Abr	May	Jun	Jul	Ago	Sep	Oct	Nov	Dic
Programado	4.23	9.55	14.77	21.17	27.27	32.38	37.37	42.37	46.87	50.28	54.79	64.83	68.77	72.95	76.82	80.33	83.38	85.94	88.42	90.86	93.55	95.75	97.62	100.04
Ejecutado	2.56	6.00	10.05	12.83	15.29	18.37	21.67	24.39	28.79	31.97	35.00	40.36												
Retraso	1.67	3.55	4.72	8.35	11.98	14.01	15.70	17.99	18.08	18.30	19.79	24.54												

EVOLUCIÓN DE LA EJECUCIÓN FINANCIERA 1997 %

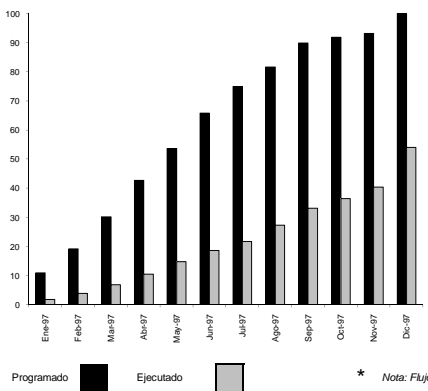

DESEMBOLSOS 1997 - 1998 %

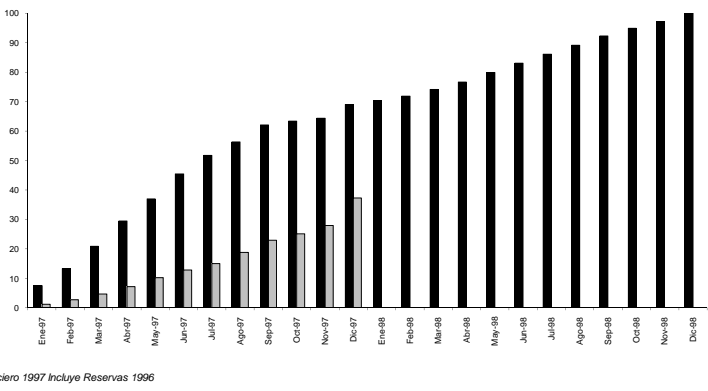

* Nota: Flujo Financiero 1997 incluye Reservas 1996

AVANCES (Acumulado)

	1997											
	Ene	Feb	Mar	Abr	May	Jun	Jul	Ago	Sep	Oct	Nov	Dic
* Programado	59,033,368	103,719,137	163,182,402	220,870,066	289,250,027	355,253,865	404,772,482	440,397,130	465,482,307	486,046,105	503,106,993	539,792,405
* Ejecutado	9,496,499	21,287,519	37,032,371	56,457,158	79,851,763	100,700,006	117,890,754	147,362,760	179,866,866	196,616,554	218,181,432	231,724,665
Retraso	49,536,870	82,431,619	126,150,036	174,413,208	209,398,263	254,553,658	287,381,728	325,224,764	306,465,530	299,429,551	284,925,162	248,067,740

AVANCES (Mensualizado)

	1997												1998											
	Ene	Feb	Mar	Abr	May	Jun	Jul	Ago	Sep	Oct	Nov	Dic	Ene	Feb	Mar	Abr	May	Jun	Jul	Ago	Sep	Oct	Nov	Dic
Programado	59,033,368	44,085,769	59,443,269	67,708,260	56,379,361	66,035,938	49,516,517	35,815,046	44,304,867	10,553,708	7,060,489	36,865,833	10,463,276	11,847,087	17,207,338	20,075,035	25,085,852	24,007,942	24,374,475	23,064,029	24,900,930	19,865,670	18,216,425	21,815,338
Ejecutado	9,496,499	11,791,020	15,744,820	19,424,787	23,394,696	20,848,543	16,690,448	29,972,012	31,724,100	17,529,688	21,564,677	73,543,133												
Retraso	49,536,870	32,294,749	43,698,447	48,283,473	34,984,755	45,187,395	32,826,069	5,843,036	13,180,767	4,975,960	-14,524,389	-36,867,300												

SEGUIMIENTO Y EVALUACIÓN DEL PLAN DE DESARROLLO POR SECTOR
GESTIÓN FÍSICO FINANCIERA: A DICIEMBRE 31 DE 1997

Sector: 9. TRANSPORTE, TRANSITO Y OBRAS VIALES

	FORMAR CIUDAD					POAI		
	TOTAL	1995	1996	1997	1998	1996	1997	1998
	Millones de \$ 1997							
Programado	955,050	138,050	274,370	311,505	231,125	267,508	329,684	484,396
* Ejecutado						107,629	223,798	
Inflación		19%	22%	18%		22%		

EVOLUCIÓN DE LA EJECUCIÓN FÍSICA 1997 %

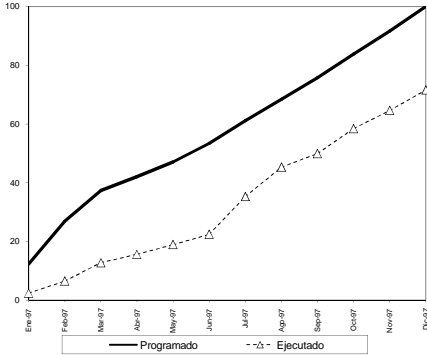

EVOLUCIÓN DE LA EJECUCIÓN FÍSICA 1997 - 1998 %

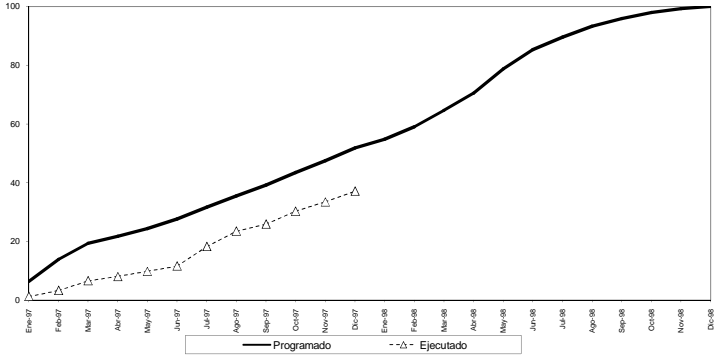

AVANCES

% Acumulado

	1997											
	Ene	Feb	Mar	Abr	May	Jun	Jul	Ago	Sep	Oct	Nov	Dic
Programado	12,29	28,92	37,40	42,04	47,10	53,40	61,06	68,43	75,71	83,74	91,64	100,01
Ejecutado	2,42	6,48	12,76	15,62	18,94	22,43	25,27	26,27	28,96	35,40	46,55	71,56
Retraso	9,87	20,44	24,64	28,42	28,16	30,97	25,79	23,16	25,81	25,34	27,09	28,45

	1997												1998											
	Ene	Feb	Mar	Abr	May	Jun	Jul	Ago	Sep	Oct	Nov	Dic	Ene	Feb	Mar	Abr	May	Jun	Jul	Ago	Sep	Oct	Nov	Dic
Programado	6,37	13,96	19,39	21,79	24,42	27,68	31,65	35,48	39,25	43,41	47,51	51,85	54,79	58,08	64,60	70,44	78,79	85,29	88,58	93,27	95,88	97,88	99,20	100,02
Ejecutado	1,25	3,36	6,81	8,10	9,82	11,63	18,28	22,47	25,57	30,28	33,48	37,10												
Retraso	5,12	10,60	12,77	13,70	14,60	16,06	13,37	12,01	13,68	13,14	14,04	14,75												

EVOLUCIÓN DE LA EJECUCIÓN FINANCIERA 1997 %

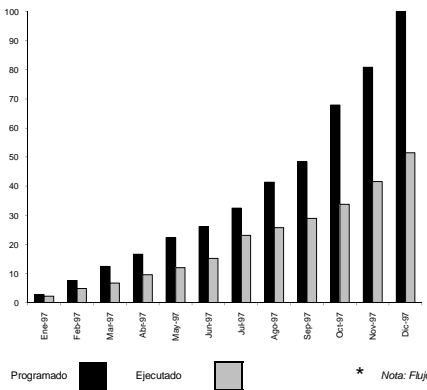

DESEMBOLSOS 1997 - 1998 %

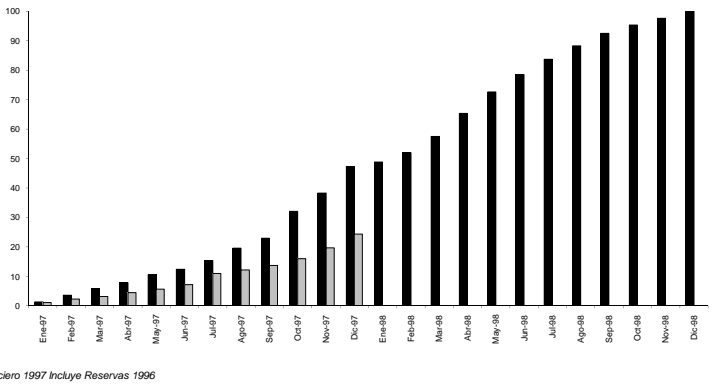

* Nota: Flujo Financiero 1997 incluye Reservas 1996

AVANCES (Acumulado)

	1997											
	Ene	Feb	Mar	Abr	May	Jun	Jul	Ago	Sep	Oct	Nov	Dic
* Programado	12.157.332	33.183.576	54.288.446	72.638.076	97.014.511	113.814.410	141.238.888	179.750.494	210.383.090	284.772.400	351.485.066	464.846.717
* Ejecutado	9.759.813	21.066.729	29.493.413	41.812.951	52.411.962	66.930.225	100.899.531	111.832.191	125.668.904	146.801.223	180.796.642	223.798.001
Retraso	2.397.519	12.116.847	24.795.033	30.825.125	44.602.549	47.314.185	40.739.307	67.918.302	84.714.186	147.971.176	170.688.444	210.448.715

AVANCES (Mensualizado)

Miles de pesos de 1997

	1997												1998											
	Ene	Feb	Mar	Abr	May	Jun	Jul	Ago	Sep	Oct	Nov	Dic	Ene	Feb	Mar	Abr	May	Jun	Jul	Ago	Sep	Oct	Nov	Dic
* Programado	12.157.332	21.026.044	21.104.870	18.249.600	24.476.465	16.599.859	27.714.429	38.421.656	30.603.596	84.389.309	56.712.689	82.761.681	14.300.051	28.354.791	50.965.752	72.474.798	66.204.914	53.965.719	48.377.568	42.103.076	38.305.743	25.866.604	21.282.272	22.033.800
* Ejecutado	9.759.813	11.295.510	8.438.990	12.119.538	13.877.455	10.799.010	13.888.264	34.299.305	11.832.661	13.763.719	21.132.319	33.895.419	40.001.560											
Retraso	2.397.519	9.729.234	12.668.180	6.130.091	10.600.010	6.680.849	13.826.164	24.122.351	26.588.995	20.619.597	22.717.268	39.760.271												

SEGUIMIENTO Y EVALUACIÓN DEL PLAN DE DESARROLLO POR SECTOR
GESTIÓN FÍSICO FINANCIERA: A DICIEMBRE 31 DE 1997

Sector: 10. APOYO INSTITUCIONAL

	FORMAR CIUDAD					POAI		
	TOTAL	1995	1996	1997	1998	1996	1997	1998
	Millones de \$ 1997							
Programado	122,420	22,660	50,740	35,378	13,642	62,600	64,173	12,240
* Ejecutado						42,635	61,996	
Inflación		19%	22%	18%		22%		

EVOLUCIÓN DE LA EJECUCIÓN FÍSICA 1997 %

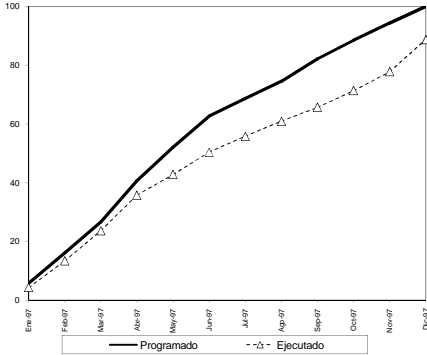

EVOLUCIÓN DE LA EJECUCIÓN FÍSICA 1997 - 1998 %

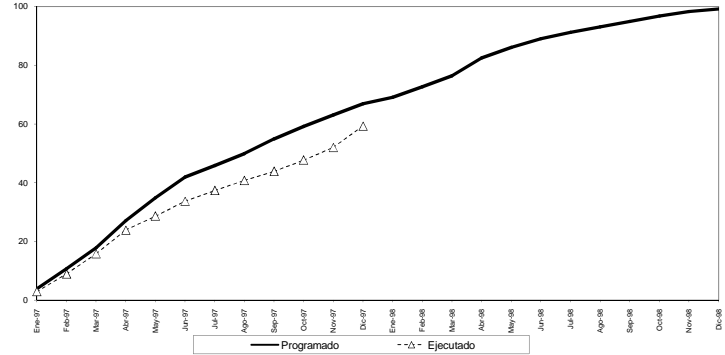

AVANCES

% Acumulado

	1997											
	Ene	Feb	Mar	Abr	May	Jun	Jul	Ago	Sep	Oct	Nov	Dic
Programado	5.71	16.16	26.71	40.63	52.11	62.64	68.98	74.52	82.08	88.45	94.39	100.00
Ejecutado	4.32	13.37	23.65	35.74	42.77	50.36	55.82	60.32	65.63	71.32	77.76	88.68
Retraso	1.45	2.79	3.06	4.89	9.34	12.28	12.76	13.90	16.46	17.13	16.63	11.32

	1997												1998											
	Ene	Feb	Mar	Abr	May	Jun	Jul	Ago	Sep	Oct	Nov	Dic	Ene	Feb	Mar	Abr	May	Jun	Jul	Ago	Sep	Oct	Nov	Dic
Programado	3.68	10.81	17.86	27.17	34.85	41.68	45.66	49.84	54.06	59.15	63.12	66.30	68.04	72.62	76.34	82.47	86.07	89.02	91.17	93.04	94.83	96.68	98.24	99.12
Ejecutado	2.88	8.94	15.82	23.90	28.95	33.68	37.33	40.74	43.88	47.70	52.00	56.31	58.04	62.62	66.34	72.47	76.07	79.02	81.17	83.04	84.83	86.68	88.24	89.12
Retraso	0.97	1.87	2.05	3.27	6.25	8.21	8.53	9.10	11.01	11.46	11.12	9.99	10.00	10.00	10.00	10.00	10.00	10.00	10.00	10.00	10.00	10.00	10.00	10.00

EVOLUCIÓN DE LA EJECUCIÓN FINANCIERA 1997 %

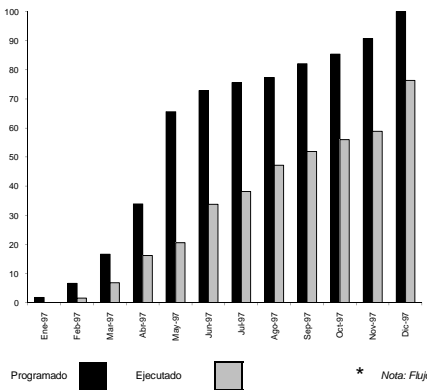

DESEMBOLSOS 1997 - 1998 %

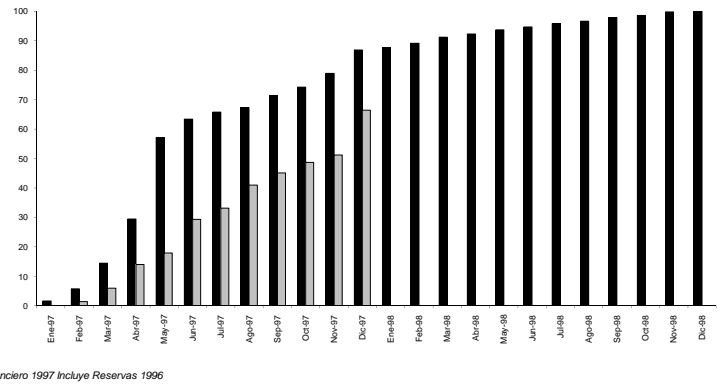

* Nota: Flujo Financiero 1997 incluye Reservas 1996

AVANCES (Acumulado)

	1997											
	Ene	Feb	Mar	Abr	May	Jun	Jul	Ago	Sep	Oct	Nov	Dic
* Programado	1,504,464	5,413,606	13,925,945	27,932,323	53,280,746	59,165,377	61,401,746	62,829,779	66,644,571	69,811,881	73,953,145	81,418,407
* Ejecutado	50,550	1,295,231	5,698,532	13,183,100	16,777,033	27,464,238	30,881,472	39,529,136	42,156,960	45,440,465	47,900,085	61,995,937
Retraso	1,453,904	4,118,377	7,997,414	14,969,423	36,503,714	31,701,139	30,520,273	24,500,643	24,488,211	24,417,426	26,153,060	19,422,470

AVANCES (Mensualizado)

Miles de pesos de 1997

	1997												1998											
	Ene	Feb	Mar	Abr	May	Jun	Jul	Ago	Sep	Oct	Nov	Dic	Ene	Feb	Mar	Abr	May	Jun	Jul	Ago	Sep	Oct	Nov	Dic
Programado	1,504,464	3,905,154	8,112,337	13,976,576	25,778,225	5,884,630	2,236,369	1,428,033	3,817,723	3,814,792	2,697,200	4,341,254	683,702	1,386,555	1,950,697	1,029,883	1,295,181	886,395	981,764	816,107	1,171,973	720,853	1,060,353	227,258
Ejecutado	50,550	1,244,781	4,203,201	7,534,699	3,643,362	10,687,235	3,517,235	7,247,864	3,827,223	3,284,105	2,899,620	14,195,752												
Retraso	1,453,904	2,660,373	3,809,136	6,442,009	22,134,821	-4,802,605	-1,269,866	-5,919,831	-12,431	-316,785	1,981,634	-6,730,490												

SEGUIMIENTO Y EVALUACIÓN DEL PLAN DE DESARROLLO POR SECTOR GESTIÓN FÍSICO FINANCIERA: A DICIEMBRE 31 DE 1997

Sector: 11. CONCEJO Y ORGANISMOS DE CONTROL

	FORMAR CIUDAD					RECURSOS 1995 - 1998		
	TOTAL	1995	1996	1997	1998	POAI		Estimado
	1995	1996	1997	1998	1998	1997	1998	
Programado	12,121	2,876	2,924	3,051	3,271	8,678	3,930	3,159
* Ejecutado						6,639	4,504	
Inflación		19%	22%	18%		22%		

EVOLUCIÓN DE LA EJECUCIÓN FÍSICA 1997 %

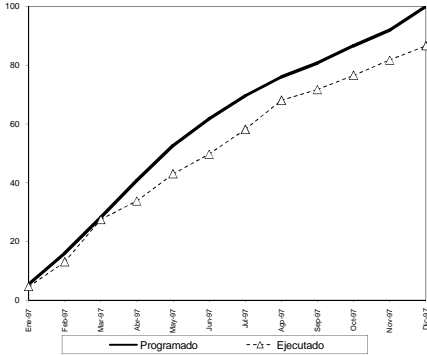

EVOLUCIÓN DE LA EJECUCIÓN FÍSICA 1997 - 1998 %

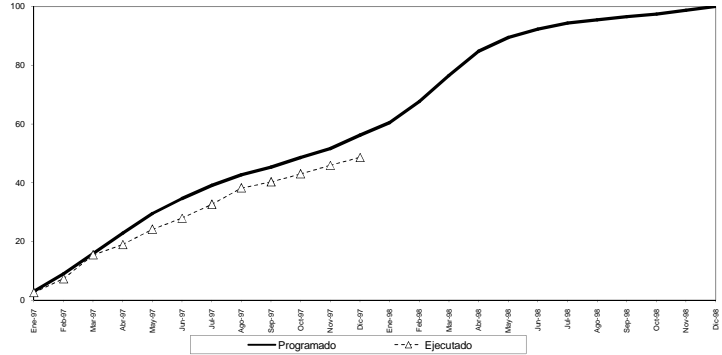

AVANCES

% Acumulado

	1997											
	Ene	Feb	Mar	Abr	May	Jun	Jul	Ago	Sep	Oct	Nov	Dic
Programado	5.48	18.02	28.22	40.71	52.61	61.79	68.65	75.99	80.71	86.58	91.91	100.00
Ejecutado	4.62	13.02	27.47	33.79	43.02	49.71	59.13	68.03	71.70	76.57	81.74	86.59
Retraso	0.86	5.00	0.75	6.92	9.59	12.02	11.52	7.96	9.01	10.01	10.17	13.41

	1997												1998											
	Ene	Feb	Mar	Abr	May	Jun	Jul	Ago	Sep	Oct	Nov	Dic	Ene	Feb	Mar	Abr	May	Jun	Jul	Ago	Sep	Oct	Nov	Dic
Programado	3.08	9.00	15.85	22.86	28.54	34.66	39.11	42.67	45.32	48.61	51.61	55.17	60.44	67.67	76.49	84.71	88.39	92.23	94.32	95.48	96.51	97.38	98.71	100.00
Ejecutado	2.59	7.31	15.42	18.97	24.16	27.91	32.64	38.20	40.26	42.96	46.90	48.52	60.44	67.67	76.49	84.71	88.39	92.23	94.32	95.48	96.51	97.38	98.71	100.00
Retraso	0.48	1.68	0.42	3.89	5.38	6.75	6.47	4.47	5.06	5.62	5.71	7.55												

EVOLUCIÓN DE LA EJECUCIÓN FINANCIERA 1997 %

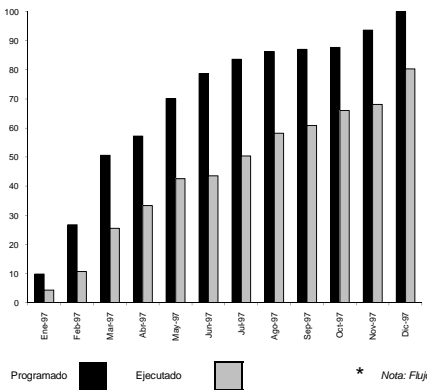

DESEMBOLSOS 1997 - 1998 %

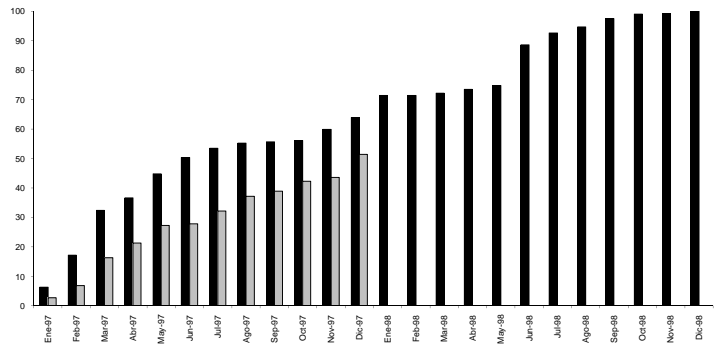

* Nota: Flujo Financiero 1997 incluye Reservas 1996

AVANCES (Acumulado)

	1997											
	Ene	Feb	Mar	Abr	May	Jun	Jul	Ago	Sep	Oct	Nov	Dic
* Programado	500,666	1,830,010	2,837,232	3,212,055	3,820,705	4,414,750	4,692,243	4,838,807	4,879,475	4,916,672	5,252,719	5,655,904
* Ejecutado	244,596	682,460	1,431,933	1,873,193	2,288,862	2,443,219	2,824,822	3,264,108	3,412,227	3,705,833	3,822,724	4,503,919
Retraso	306,060	990,550	1,405,639	1,338,862	1,539,846	1,971,411	1,867,291	1,574,699	1,466,748	1,210,779	1,429,995	1,152,035

AVANCES (Mensualizado)

Miles de pesos de 1997

	1997												1998											
	Ene	Feb	Mar	Abr	May	Jun	Jul	Ago	Sep	Oct	Nov	Dic	Ene	Feb	Mar	Abr	May	Jun	Jul	Ago	Sep	Oct	Nov	Dic
Programado	500,666	962,354	1,334,222	374,823	716,653	486,022	277,513	146,944	40,666	37,197	336,047	363,185	667,340	200	60,000	112,800	120,100	1,213,005	346,277	182,000	287,188	130,900	22,470	66,988
Ejecutado	244,596	357,964	828,933	441,801	515,869	54,457	381,833	439,156	148,919	293,166	116,631	681,095	667,340	200	60,000	112,800	120,100	1,213,005	346,277	182,000	287,188	130,900	22,470	66,988
Retraso	306,060	594,490	505,289	-66,978	200,984	431,565	-104,120	-292,292	-107,951	-255,969	219,216	-327,910												

D A P D
PLANEACIÓN DISTRITAL

FORMAR CIUDAD

**Seguimiento al Plan de Acción Distrital
A Diciembre 31 de 1997**

- Líneas de Acción -

Santa Fe de Bogotá, D.C., Enero de 1998

SEGUIMIENTO Y EVALUACIÓN DEL PLAN DE DESARROLLO POR LINEA DE ACCIÓN GESTIÓN FÍSICO FINANCIERA: A DICIEMBRE 31 DE 1997

Linea : 1. AUMENTO CUMPLIMIENTO NORMAS CONVIVENCIA

	FORMAR CIUDAD					POAI		Millones de \$ 1997	
	TOTAL	1995	1996	1997	1998	1996	1997	1998	
	Programado	59,479	11,237	18,271	16,220	13,751	13,165	8,423	19,289
* Ejecutado							2,879	5,830	
Inflación		19%	22%	18%			22%		

EVOLUCIÓN DE LA EJECUCIÓN FÍSICA 1997 %

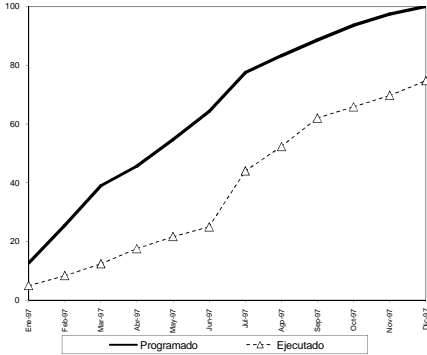

EVOLUCIÓN DE LA EJECUCIÓN FÍSICA 1997 - 1998 %

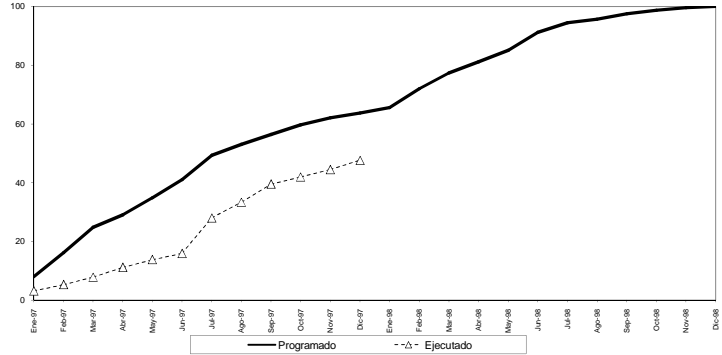

AVANCES

% Acumulado

		1997											
		Ene	Feb	Mar	Abr	May	Jun	Jul	Ago	Sep	Oct	Nov	Dic
Programado	*	12,663	25,526	39,955	45,671	54,688	64,230	77,445	85,212	88,511	93,596	97,400	98,999
	%	4.95	8.33	12.36	17.57	21.02	24.95	29.32	32.32	34.98	36.52	37.75	38.28
Ejecutado	*	7,770	11,117	16,559	23,110	28,937	33,349	36,889	38,521	39,851	40,775	41,669	42,226
	%	17.17	26.59	38.10	51.06	59.37	63.49	65.89	66.52	67.75	68.11	68.33	68.41
Retraso	*	4,893	14,409	23,396	22,561	25,751	30,881	40,600	46,691	48,660	52,821	55,731	56,773
	%	38.12	58.16	58.76	50.06	46.40	43.01	41.01	41.57	41.77	41.77	41.67	41.59

		1997												1998											
		Ene	Feb	Mar	Abr	May	Jun	Jul	Ago	Sep	Oct	Nov	Dic	Ene	Feb	Mar	Abr	May	Jun	Jul	Ago	Sep	Oct	Nov	Dic
Programado	*	8,071	16,226	24,833	28,121	34,688	41,011	48,398	53,051	56,431	59,671	62,101	63,751	65,541	72,031	77,321	81,171	85,121	91,211	94,481	95,671	97,501	98,731	99,541	100,001
	%	3.18	5.31	7.88	11.20	13.78	15.91	18.69	21.35	23.36	24.92	26.10	26.75	27.85	30.03	31.36	32.81	34.33	35.91	37.54	38.21	38.91	39.54	39.91	40.00
Ejecutado	*	4,911	10,951	16,931	21,081	25,110	28,031	33,361	39,321	41,371	44,451	47,531	49,611	51,691	53,771	55,851	57,931	59,011	60,091	61,171	62,251	63,331	64,411	65,491	
	%	10.85	16.95	17.92	21.08	25.10	28.03	33.36	39.32	41.37	44.45	47.53	49.61	51.69	53.77	55.85	57.93	59.01	60.09	61.17	62.25	63.33	64.41	65.49	

EVOLUCIÓN DE LA EJECUCIÓN FINANCIERA 1997 %

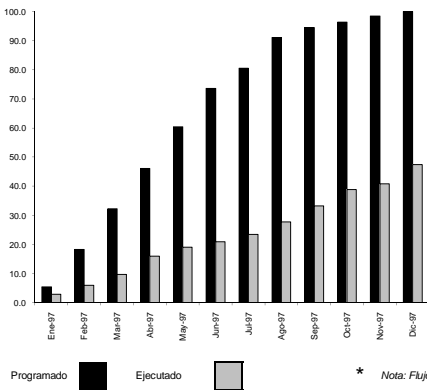

DESEMBOLSOS 1997 - 1998 %

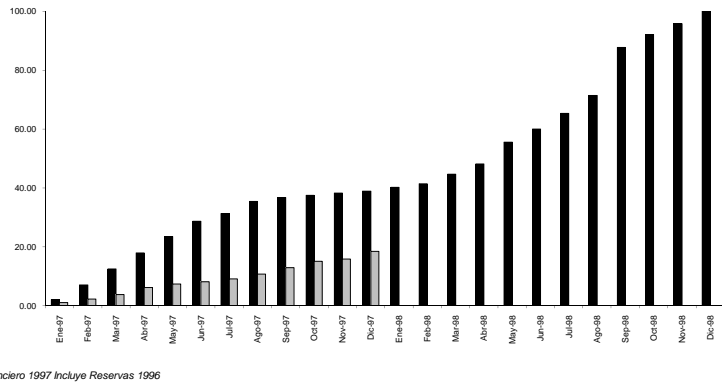

* Nota: Flujo Financiero 1997 incluye Reservas 1996

AVANCES (Acumulado)

		1997											
		Ene	Feb	Mar	Abr	May	Jun	Jul	Ago	Sep	Oct	Nov	Dic
* Programado	*	670,287	2,843,426	3,963,883	5,087,920	7,425,370	9,050,431	9,893,376	11,200,191	11,810,726	11,848,006	12,100,038	12,287,038
	%	384,455	740,481	1,201,544	1,883,398	2,544,265	2,969,381	3,116,532	2,878,771	3,416,532	4,086,268	4,773,706	5,023,102.98
* Ejecutado	*	305,832	1,508,837	2,794,339	3,718,562	5,081,045	6,480,450	7,020,605	7,763,829	7,524,107	7,074,300	7,076,934	6,457,015
	%	1,508,837	2,794,339	3,718,562	5,081,045	6,480,450	7,020,605	7,763,829	7,524,107	7,074,300	7,076,934	6,457,015	

AVANCES (Mensualizado)

Miles de pesos de 1997

		1997												1998											
		Ene	Feb	Mar	Abr	May	Jun	Jul	Ago	Sep	Oct	Nov	Dic	Ene	Feb	Mar	Abr	May	Jun	Jul	Ago	Sep	Oct	Nov	Dic
* Programado	*	670,287	1,579,140	1,716,455	1,702,038	1,757,450	1,825,081	848,945	1,300,814	410,155	237,831	252,032	187,000	451,000	365,167	1,032,150	1,109,425	2,343,661	1,405,152	1,658,900	1,322,574	5,175,082	1,382,464	1,152,704	1,346,881
	%	384,455	376,036	461,023	761,814	380,367	225,656	388,789	537,581	669,977	687,437	249,398	806,919	305,832	1,233,104	1,255,402	940,223	1,376,452	1,398,405	540,156	763,323	-293,731	-449,807	2,634	-619,919
* Ejecutado	*	305,832	1,508,837	2,794,339	3,718,562	5,081,045	6,480,450	7,020,605	7,763,829	7,524,107	7,074,300	7,076,934	6,457,015	305,832	1,508,837	2,794,339	3,718,562	5,081,045	6,480,450	7,020,605	7,763,829	7,524,107	7,074,300	7,076,934	6,457,015
	%	1,508,837	2,794,339	3,718,562	5,081,045	6,480,450	7,020,605	7,763,829	7,524,107	7,074,300	7,076,934	6,457,015													

SEGUIMIENTO Y EVALUACIÓN DEL PLAN DE DESARROLLO POR LINEA DE ACCION GESTIÓN FÍSICO FINANCIERA: A DICIEMBRE 31 DE 1997

Linea : 2. AUMENTO AUTORREGULACION CIUDADANA

	FORMAR CIUDAD					POAI			Millones de \$ 1997
	TOTAL	1995	1996	1997	1998	1996	1997	1998	Estimado
	Programado	62,292	19,881	14,215	25,087	3,108	16,179	17,207	3,238
* Ejecutado						14,078	17,450		
Inflación		19%	22%	18%		22%			

EVOLUCIÓN DE LA EJECUCIÓN FÍSICA 1997 %

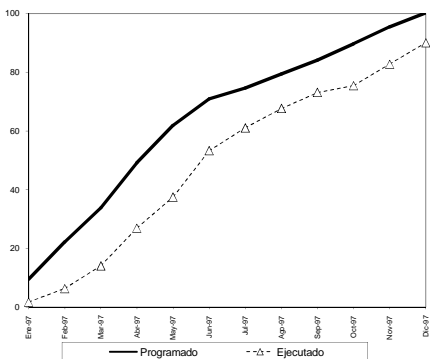

EVOLUCIÓN DE LA EJECUCIÓN FÍSICA 1997 - 1998 %

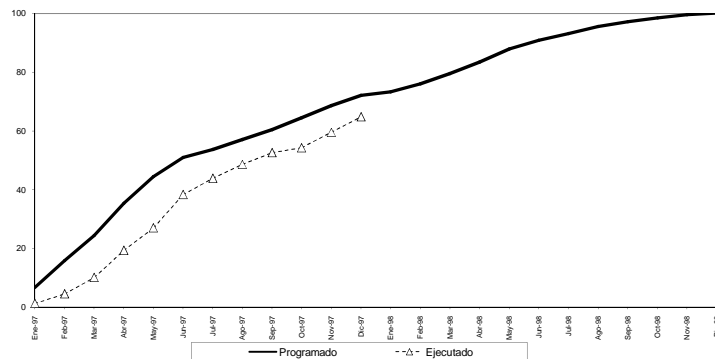

AVANCES

% Acumulado

	1997											
	Ene	Feb	Mar	Abr	May	Jun	Jul	Ago	Sep	Oct	Nov	Dic
Programado	9.42	22.16	33.87	48.14	61.84	70.88	74.58	78.38	84.08	88.63	95.43	100.18
Ejecutado	1.76	6.34	14.06	26.92	37.47	53.26	61.01	67.95	73.08	75.41	82.72	90.01
Retraso	7.66	15.82	19.81	21.22	24.37	17.62	13.57	11.78	10.88	14.22	12.71	10.17

	1997												1998											
	Ene	Feb	Mar	Abr	May	Jun	Jul	Ago	Sep	Oct	Nov	Dic	Ene	Feb	Mar	Abr	May	Jun	Jul	Ago	Sep	Oct	Nov	Dic
Programado	6.78	15.94	24.37	35.35	44.48	50.98	53.65	57.11	60.48	64.48	68.65	72.07	73.84	75.99	79.52	83.45	87.93	90.84	93.11	95.56	97.18	98.56	99.56	100.14
Ejecutado	1.27	4.56	10.12	19.37	26.96	38.32	43.88	46.63	52.38	54.25	59.51	61.76												
Retraso	5.51	11.38	14.25	15.99	17.53	12.66	9.76	8.47	7.91	10.23	9.14	7.32												

EVOLUCIÓN DE LA EJECUCIÓN FINANCIERA 1997 %

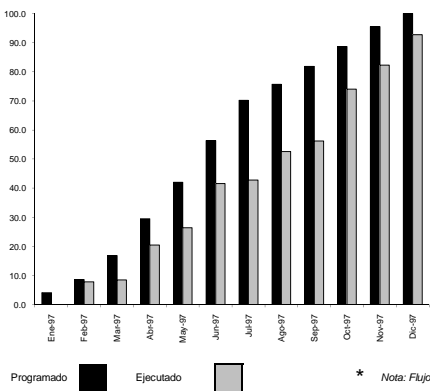

DESEMBOLSOS 1997 - 1998 %

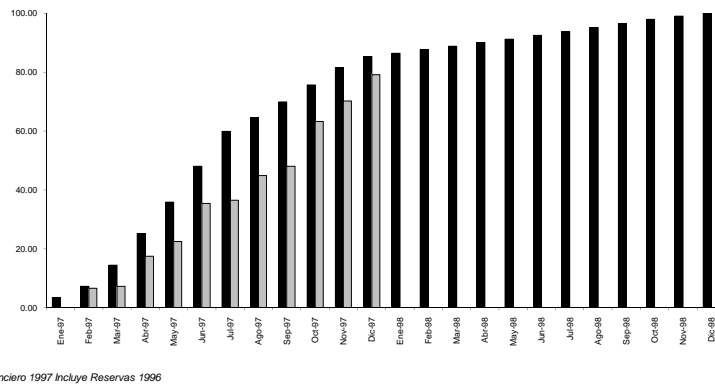

* Nota: Flujo Financiero 1997 incluye Reservas 1996

AVANCES (Acumulado)

AVANCES (Mensualizado)

Miles de pesos de 1997

	1997											
	Ene	Feb	Mar	Abr	May	Jun	Jul	Ago	Sep	Oct	Nov	Dic
* Programado	777,665	1,613,686	3,181,214	5,559,464	7,381,576	10,598,131	14,241,151	15,400,321	16,882,611	17,974,901	18,807,191	
* Ejecutado	1,468,974	1,611,239	3,851,408	4,971,201	7,824,945	8,060,555	9,893,654	10,583,624	10,838,324	13,241,197	15,486,571	17,449,968
Retraso	777,665	144,695	1,569,875	1,730,056	4,971,201	2,773,186	5,147,865	4,347,517	4,816,697	2,741,414	2,488,329	1,357,285

	1997												1998											
	Ene	Feb	Mar	Abr	May	Jun	Jul	Ago	Sep	Oct	Nov	Dic	Ene	Feb	Mar	Abr	May	Jun	Jul	Ago	Sep	Oct	Nov	Dic
* Programado	777,665	806,035	1,597,545	2,378,250	2,962,114	2,676,553	2,610,260	1,032,730	1,159,170	1,282,260	1,292,260	802,260	250,000	260,000	260,000	260,000	275,000	275,000	300,000	290,000	302,000	300,000	250,000	215,868
* Ejecutado	1,468,974	1,425,180	2,240,098	138,181	1,242,321	-177,192	2,853,744	235,610	1,633,079	689,990	3,857,272	1,245,275	1,983,534											
Retraso	691,309	618,645	642,553	1,101,917	1,242,321	-177,192	618,134	-800,349	464,889	-2,075,292	-253,085	-1,131,044												

SEGUIMIENTO Y EVALUACIÓN DEL PLAN DE DESARROLLO POR LINEA DE ACCIÓN GESTIÓN FÍSICO FINANCIERA: A DICIEMBRE 31 DE 1997

Linea : 3. AUMENTO CAPACIDAD CONCERTACION FINES Y SOLUCION CONFLICTOS

	FORMAR CIUDAD					POAI		Millones de \$ 1997
	TOTAL	1995	1996	1997	1998	1996	1997	Estimado
	Programado	42,630	1,557	8,241	31,248	1,584	10,267	6,208
* Ejecutado						2,624	7,231	
Inflación		19%	22%	18%		22%		

EVOLUCIÓN DE LA EJECUCIÓN FÍSICA 1997 %

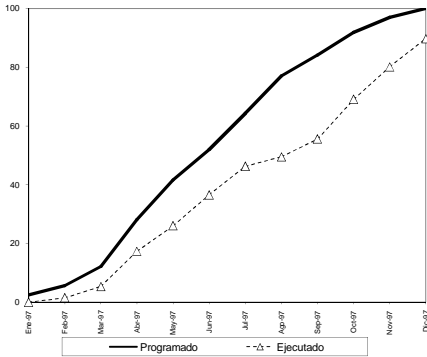

EVOLUCIÓN DE LA EJECUCIÓN FÍSICA 1997 - 1998 %

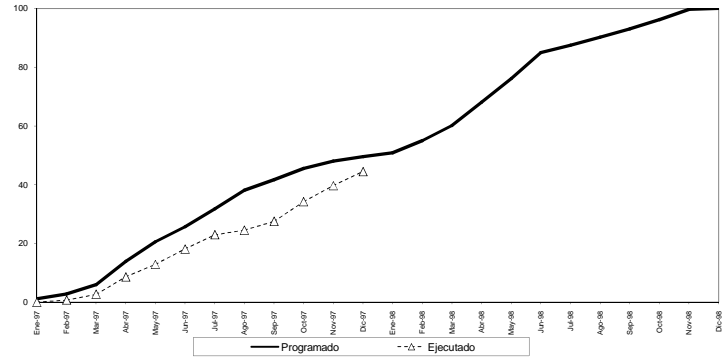

AVANCES

% Acumulado

	1997												
	Ene	Feb	Mar	Abr	May	Jun	Jul	Ago	Sep	Oct	Nov	Dic	
Programado	0.00	1.51	5.38	17.36	28.05	41.62	51.94	64.28	76.99	84.44	91.79	96.99	100.01
Ejecutado	0.00	1.51	5.38	17.36	28.05	41.62	51.94	64.28	76.99	84.44	91.79	96.99	100.01
Retraso	2.50	4.12	6.77	10.69	15.63	25.96	35.50	46.28	55.53	69.04	80.09	88.68	10.32

	1997												1998											
	Ene	Feb	Mar	Abr	May	Jun	Jul	Ago	Sep	Oct	Nov	Dic	Ene	Feb	Mar	Abr	May	Jun	Jul	Ago	Sep	Oct	Nov	Dic
Programado	1.24	2.79	6.02	13.96	20.62	25.74	31.84	38.15	41.68	45.48	48.06	49.55	50.91	55.01	60.11	66.08	76.10	84.93	87.45	90.18	93.05	96.23	98.68	99.98
Ejecutado	0.00	0.75	2.67	8.60	12.98	18.08	22.94	24.51	27.51	34.21	39.68	44.44												
Retraso	1.24	2.04	3.35	5.30	7.74	7.65	8.90	13.64	14.18	11.27	8.37	5.11												

EVOLUCIÓN DE LA EJECUCIÓN FINANCIERA 1997 %

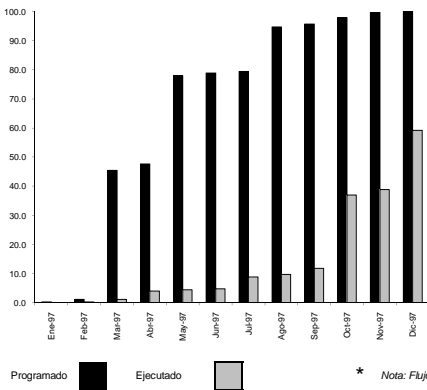

DESEMBOLSOS 1997 - 1998 %

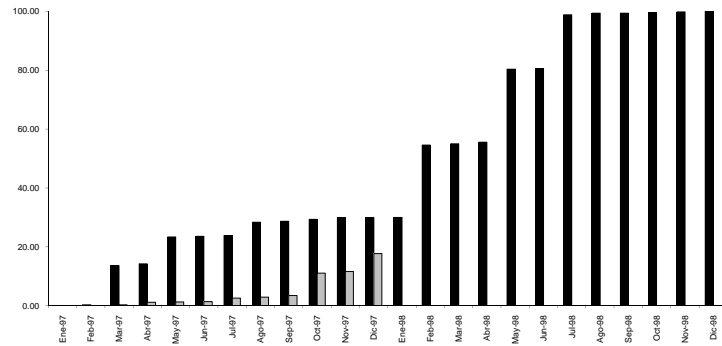

* Nota: Flujo Financiero 1997 incluye Reservas 1996

AVANCES (Acumulado)

	1997											
	Ene	Feb	Mar	Abr	May	Jun	Jul	Ago	Sep	Oct	Nov	Dic
* Programado	31,317	147,253	5,549,637	5,826,132	9,350,055	9,840,533	9,710,960	11,573,835	11,680,670	11,893,505	12,173,362	12,211,348
* Ejecutado	28,867	109,547	480,766	538,965	597,048	1,085,182	1,187,465	1,441,895	4,524,294	4,741,869	4,741,869	7,230,979
Retraso	31,317	116,386	5,410,090	5,385,366	8,996,163	9,025,025	8,625,778	10,386,370	10,248,775	7,452,211	7,441,523	4,980,369

AVANCES (Mensualizado)

Miles de pesos de 1997

	1997												1998											
	Ene	Feb	Mar	Abr	May	Jun	Jul	Ago	Sep	Oct	Nov	Dic	Ene	Feb	Mar	Abr	May	Jun	Jul	Ago	Sep	Oct	Nov	Dic
Programado	31,317	115,971	5,402,404	276,465	3,708,265	105,475	70,427	1,862,675	116,835	288,835	213,887	37,865	10,024,000	153,747	217,445	10,112,000	109,445	7,445,670	193,196	6,000	89,966	-	87,445	
Ejecutado	28,867	110,980	381,719	48,129	48,933	467,884	102,283	254,430	3,082,399	217,575	2,488,110	-												
Retraso	31,317	67,950	5,281,724	-74,724	3,650,797	56,872	-47,257	1,760,593	-137,595	-2,814,524	-3,688	-2,451,154												

SEGUIMIENTO Y EVALUACIÓN DEL PLAN DE DESARROLLO POR LINEA DE ACCION
GESTIÓN FÍSICO FINANCIERA: A DICIEMBRE 31 DE 1997

Linea : 4. ENRIQUECIMIENTO EXPRESION COMUNICACION E INTERPRETACION

Programado	FORMAR CIUDAD					POAI		
	TOTAL	1995	1996	1997	1998	1996	1997	1998
	53,718	10,344	13,201	16,067	14,106	9,944	21,533	26,932
* Ejecutado						8,586	19,711	
Inflación						19%	22%	18%
						22%		

RECURSOS 1995 - 1998 Millones de \$ 1997

EVOLUCIÓN DE LA EJECUCIÓN FÍSICA 1997 %

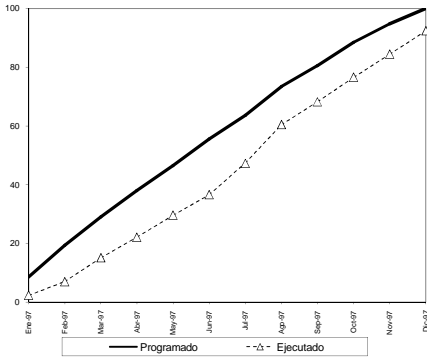

EVOLUCIÓN DE LA EJECUCIÓN FÍSICA 1997 - 1998 %

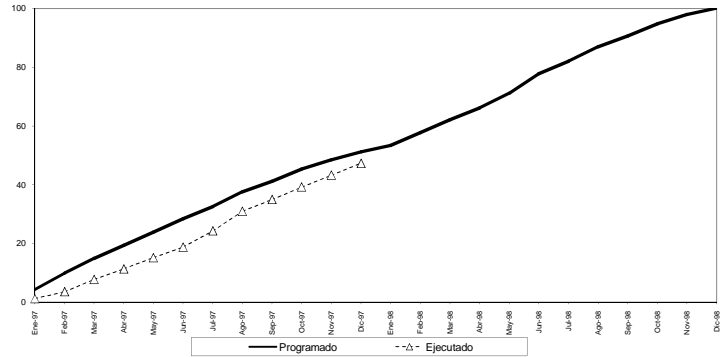

AVANCES

% Acumulado

	1997											
	Ene	Feb	Mar	Abr	May	Jun	Jul	Ago	Sep	Oct	Nov	Dic
Programado	8.59	19.42	29.07	37.96	46.55	55.56	63.63	73.45	80.45	88.46	94.72	100.01
Ejecutado	2.26	6.97	15.10	22.12	29.35	36.58	47.32	60.43	68.24	76.54	84.42	92.37
Retraso	6.23	12.45	13.97	15.84	16.96	18.98	16.31	13.02	12.21	11.95	10.30	7.64

	1997												1998											
	Ene	Feb	Mar	Abr	May	Jun	Jul	Ago	Sep	Oct	Nov	Dic	Ene	Feb	Mar	Abr	May	Jun	Jul	Ago	Sep	Oct	Nov	Dic
Programado	4.40	9.94	14.88	19.43	23.83	28.44	32.56	37.60	41.19	45.30	48.49	51.20	53.38	57.76	62.13	66.17	71.11	77.75	81.98	86.92	90.65	94.79	97.88	100.00
Ejecutado	1.21	3.57	7.73	11.32	15.15	18.73	24.23	30.94	34.94	39.19	43.22	47.26	3.19	6.37	7.15	8.11	8.68	9.72	8.35	6.67	6.25	6.12	5.27	3.91

EVOLUCIÓN DE LA EJECUCIÓN FINANCIERA 1997 %

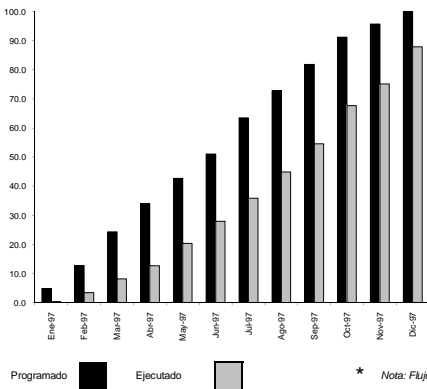

DESEMBOLSOS 1997 - 1998 %

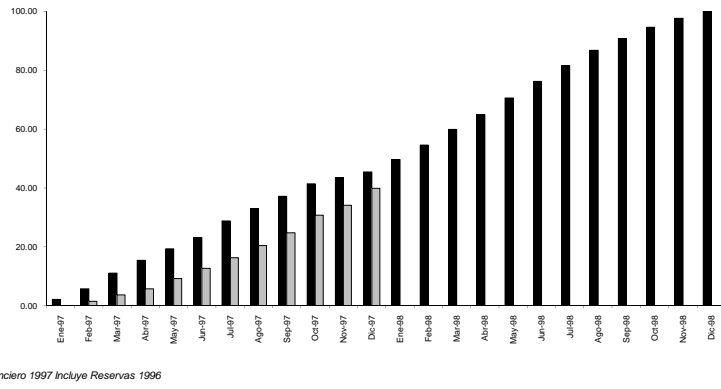

* Nota: Flujo Financiero 1997 incluye Reservas 1996

AVANCES (Acumulado)

1997

	Ene	Feb	Mar	Abr	May	Jun	Jul	Ago	Sep	Oct	Nov	Dic
* Programado	1,107,049	2,864,152	5,468,616	7,628,087	9,571,553	11,450,297	14,223,267	16,313,055	18,342,866	20,447,510	21,447,000	22,400,465
* Ejecutado	81,021	773,469	1,838,985	2,866,551	4,570,337	6,278,507	8,040,070	10,367,433	12,645,972	15,171,005	16,800,456.20	19,711,140
Retraso	1,026,028	2,090,683	3,629,632	4,772,136	5,004,216	5,171,790	6,182,987	6,245,620	6,096,894	5,276,505	4,646,574	2,689,320

AVANCES (Mensualizado)

Miles de pesos de 1997

	1997												1998											
	Ene	Feb	Mar	Abr	May	Jun	Jul	Ago	Sep	Oct	Nov	Dic	Ene	Feb	Mar	Abr	May	Jun	Jul	Ago	Sep	Oct	Nov	Dic
Programado	1,107,049	1,757,103	2,804,464	2,160,071	1,945,875	1,708,170	1,875,754	2,772,960	2,099,807	2,029,801	2,104,645	999,320	2,127,117	2,387,075	2,617,019	2,482,558	2,782,453	2,815,597	2,823,072	2,543,232	1,978,263	1,878,100	1,509,789	1,187,619
Ejecutado	81,021	692,472	1,065,492	1,017,567	1,713,765	1,708,170	1,875,754	1,782,164	2,026,764	2,179,537	2,925,133	1,659,332												
Retraso	1,026,028	1,064,632	1,538,972	1,142,504	252,090	19,594	1,142,504	1,010,797	93,043	-148,736	-800,488	-659,832												-1,927,254

SEGUIMIENTO Y EVALUACIÓN DEL PLAN DE DESARROLLO POR LINEA DE ACCION GESTIÓN FÍSICO FINANCIERA: A DICIEMBRE 31 DE 1997

RECURSOS 1995 - 1998 Millones de \$ 1997

Linea : 5. AUMENTO CONCIENCIA CIUDADANA AMBIENTAL

	FORMAR CIUDAD					POAI		Estimado
	TOTAL	1995	1996	1997	1998	1996	1997	1998
Programado	11,245	1,178	1,973	4,155	3,940	4,320	2,540	2,418
* Ejecutado						2,035	3,169	
Inflación		19%	22%	18%		22%		

EVOLUCIÓN DE LA EJECUCIÓN FÍSICA 1997 %

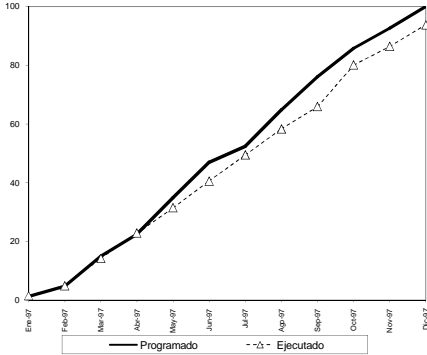

EVOLUCIÓN DE LA EJECUCIÓN FÍSICA 1997 - 1998 %

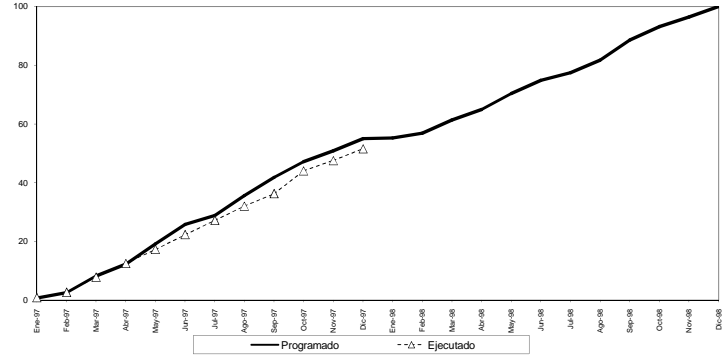

AVANCES

% Acumulado

	1997											
	Ene	Feb	Mar	Abr	May	Jun	Jul	Ago	Sep	Oct	Nov	Dic
Programado	1.35	4.75	15.06	22.43	34.86	46.98	52.41	64.71	76.02	85.77	92.54	100.00
Ejecutado	1.56	4.88	14.28	22.82	31.46	40.53	49.42	59.28	64.71	80.06	86.38	89.73
Retraso	-0.21	-0.13	0.78	-0.39	3.44	6.40	2.99	6.49	10.14	5.71	6.16	6.27

	1997												1998											
	Ene	Feb	Mar	Abr	May	Jun	Jul	Ago	Sep	Oct	Nov	Dic	Ene	Feb	Mar	Abr	May	Jun	Jul	Ago	Sep	Oct	Nov	Dic
Programado	0.74	2.61	8.28	12.34	19.26	25.81	28.83	35.62	41.81	47.17	50.90	55.00	55.23	58.85	61.32	64.85	70.38	74.79	77.48	81.73	88.55	93.16	96.43	100.00
Ejecutado	0.86	2.88	7.85	12.55	17.36	22.28	27.18	32.05	36.23	41.81	44.03	47.51	51.55											
Retraso	-0.12	-0.07	0.43	-0.21	1.89	3.52	1.64	3.57	5.58	3.14	3.39	3.45												

EVOLUCIÓN DE LA EJECUCIÓN FINANCIERA 1997 %

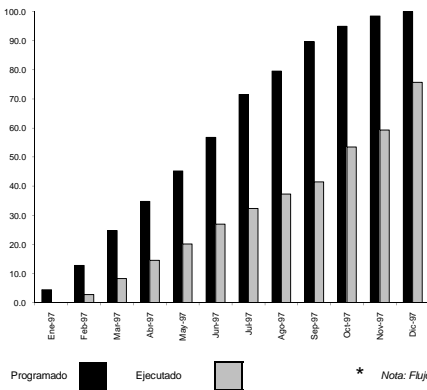

DESEMBOLSOS 1997 - 1998 %

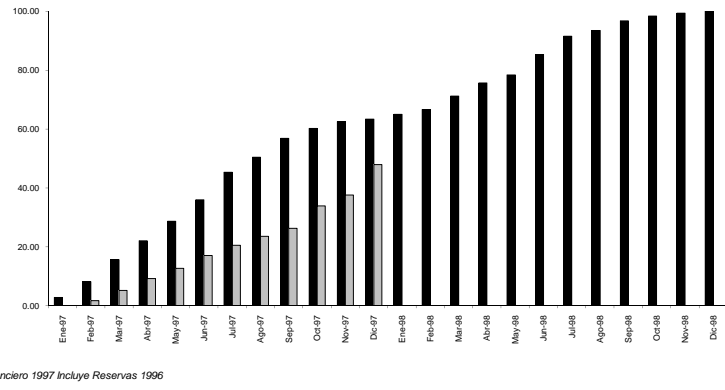

* Nota: Flujo Financiero 1997 incluye Reservas 1996

AVANCES (Acumulado)

	1997											
	Ene	Feb	Mar	Abr	May	Jun	Jul	Ago	Sep	Oct	Nov	Dic
* Programado	188,514	537,853	1,037,471	1,469,327	1,856,970	2,278,108	2,895,619	3,330,641	3,755,664	3,974,981	4,125,485	4,187,086
* Ejecutado	115,666	345,559	609,661	842,914	1,129,283	1,356,513	1,561,989	1,740,021	2,016,642	2,239,848	2,484,026	3,169,141
Retraso	188,514	422,287	691,912	848,866	1,053,057	1,248,825	1,639,106	1,786,653	2,016,642	1,735,114	1,641,458	1,017,946

AVANCES (Mensualizado)

Miles de pesos de 1997

	1997												1998											
	Ene	Feb	Mar	Abr	May	Jun	Jul	Ago	Sep	Oct	Nov	Dic	Ene	Feb	Mar	Abr	May	Jun	Jul	Ago	Sep	Oct	Nov	Dic
Programado	188,514	346,439	469,518	422,056	456,444	482,138	617,511	335,023	453,023	219,286	150,323	61,605	105,095	105,095	305,095	285,195	182,155	460,424	410,424	129,246	211,962	106,099	70,887	39,949
Ejecutado	115,666	229,833	284,101	233,253	203,190	155,769	399,281	205,476	178,034	499,625	244,179	685,115												
Retraso	188,514	233,773	286,625	157,954	203,190	155,769	399,281	205,476	178,034	499,625	244,179	685,115												

SEGUIMIENTO Y EVALUACIÓN DEL PLAN DE DESARROLLO POR LINEA DE ACCION
GESTIÓN FÍSICO FINANCIERA: A DICIEMBRE 31 DE 1997

Linea : 6. DISMINUCIÓN DE LA VULNERABILIDAD FRENTE A RIESGOS NATURALES

	FORMAR CIUDAD					POAI			Millones de \$ 1997
	TOTAL	1995	1996	1997	1998	1996	1997	1998	
	Programado	82,046	13,881	20,718	21,750	25,697	21,790	19,880	46,265
* Ejecutado						5,354	10,684		
Inflación		19%	22%	18%		22%			

EVOLUCIÓN DE LA EJECUCIÓN FÍSICA 1997 %

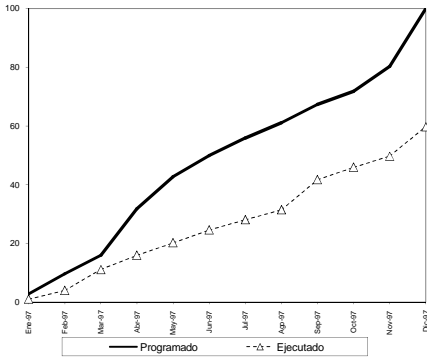

EVOLUCIÓN DE LA EJECUCIÓN FÍSICA 1997 - 1998 %

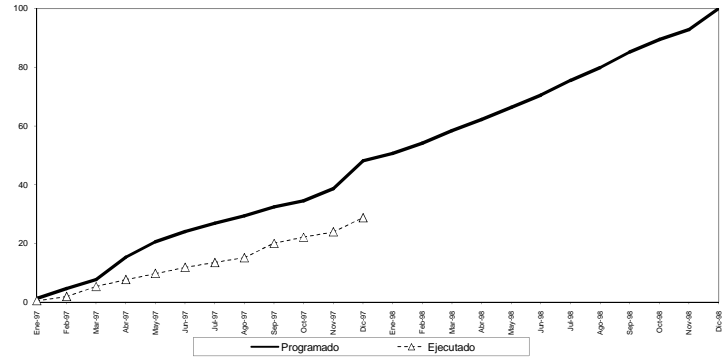

AVANCES

% Acumulado

	1997											
	Ene	Feb	Mar	Abr	May	Jun	Jul	Ago	Sep	Oct	Nov	Dic
Programado	2.77	9.68	15.96	31.85	42.67	49.92	55.96	61.13	67.34	71.76	80.33	100.00
Ejecutado	1.06	3.97	11.13	15.97	22.45	24.58	28.06	31.47	41.70	45.96	49.71	59.74
Retraso	1.71	5.71	4.83	15.88	22.45	25.34	27.84	29.66	25.64	25.80	30.62	40.26

	1997												1998											
	Ene	Feb	Mar	Abr	May	Jun	Jul	Ago	Sep	Oct	Nov	Dic	Ene	Feb	Mar	Abr	May	Jun	Jul	Ago	Sep	Oct	Nov	Dic
Programado	1.33	4.66	7.68	15.34	20.54	24.04	26.91	28.43	32.42	34.55	38.68	48.15	50.69	54.10	58.37	62.25	66.29	70.53	75.48	79.85	85.16	88.45	92.79	100.00
Ejecutado	0.51	1.91	5.36	7.69	9.74	11.83	13.51	15.15	20.08	22.13	23.93	28.76	0.82	2.75	2.33	7.65	10.81	13.40	14.28	15.15	20.08	22.13	23.93	28.76
Retraso	0.82	2.75	2.33	7.65	10.81	12.20	13.40	14.28	12.35	12.42	14.74	19.38												

EVOLUCIÓN DE LA EJECUCIÓN FINANCIERA 1997 %

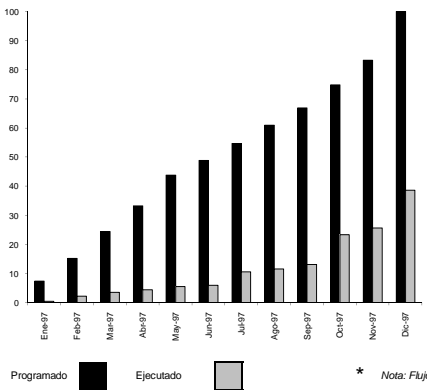

DESEMBOLSOS 1997 - 1998 %

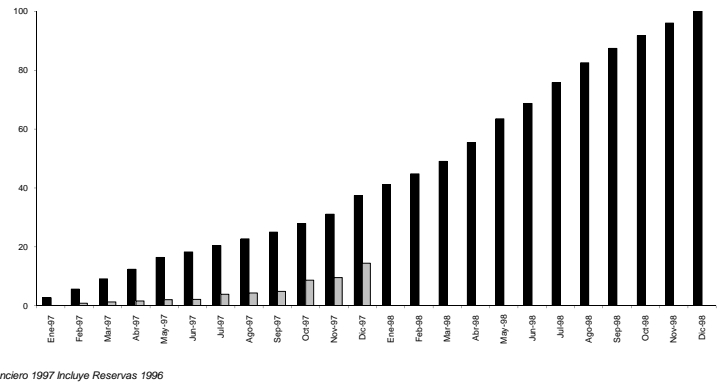

* Nota: Flujo Financiero 1997 incluye Reservas 1996

AVANCES (Acumulado)

	1997											
	Ene	Feb	Mar	Abr	May	Jun	Jul	Ago	Sep	Oct	Nov	Dic
* Programado	2,045,043	4,186,716	6,754,985	9,976,501	12,105,634	13,507,712	15,117,601	16,800,264	18,474,374	20,848,163	23,010,077	27,862,176
* Ejecutado	132,880	625,862	990,674	1,228,811	1,516,401	1,639,696	2,918,879	3,203,465	3,626,266	6,458,186	7,101,357,62	10,884,033
Retraso	1,912,163	3,570,856	5,764,311	7,947,690	10,589,233	11,868,016	12,188,723	13,626,859	14,848,107	14,190,977	15,908,659	16,978,143

AVANCES (Mensualizado)

Miles de pesos de 1997

	1997												1998											
	Ene	Feb	Mar	Abr	May	Jun	Jul	Ago	Sep	Oct	Nov	Dic	Ene	Feb	Mar	Abr	May	Jun	Jul	Ago	Sep	Oct	Nov	Dic
Programado	2,045,043	2,153,675	2,555,887	2,421,917	2,383,132	1,482,078	1,609,880	1,712,063	1,644,110	2,174,789	2,380,854	4,592,155	2,756,556	2,756,556	3,102,470	4,746,385	5,892,885	3,912,469	5,156,988	5,050,429	3,545,462	3,280,462	3,106,173	2,977,380
Ejecutado	132,880	482,762	365,012	238,137	269,590	121,295	1,279,183	284,428	422,861	2,831,220	643,172	3,582,975												
Retraso	1,912,163	1,680,899	2,190,855	2,183,780	2,659,542	1,260,783	330,707	1,428,136	1,221,249	-657,130	1,717,682	1,009,180												

SEGUIMIENTO Y EVALUACIÓN DEL PLAN DE DESARROLLO POR LINEA DE ACCION
GESTIÓN FÍSICO FINANCIERA: A DICIEMBRE 31 DE 1997

Linea : 7. INCORPORACION COSTOS AMBIENTALES EN PRECIOS DE BIENES Y SERVICIOS

	FORMAR CIUDAD					POAI		
	TOTAL	1995	1996	1997	1998	1998	1997	Estimado
Programado	13,700	1,749	2,040	5,684	4,227	2,964	4,073	4,243
* Ejecutado						1,187	3,257	
Inflación		19%	22%	18%		22%		

EVOLUCIÓN DE LA EJECUCIÓN FÍSICA 1997 %

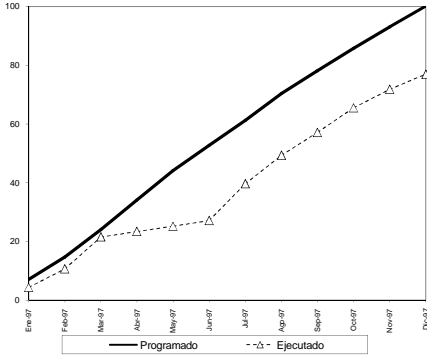

EVOLUCIÓN DE LA EJECUCIÓN FÍSICA 1997 - 1998 %

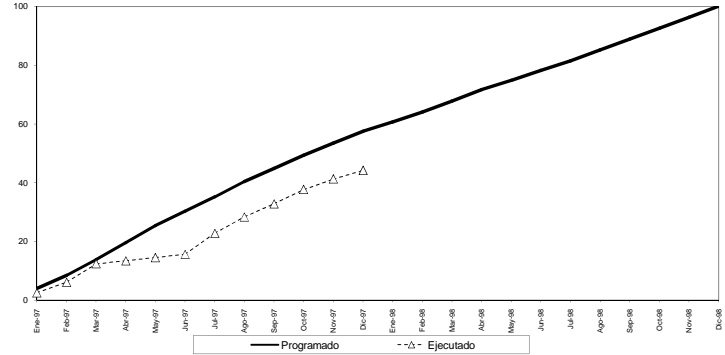

AVANCES

% Acumulado

	1997											
	Ene	Feb	Mar	Abr	May	Jun	Jul	Ago	Sep	Oct	Nov	Dic
Programado	7.07	14.74	24.11	34.13	44.15	52.67	61.18	70.37	78.05	85.73	93.06	100.11
Ejecutado	4.37	10.92	21.53	23.37	25.26	27.11	39.64	46.32	57.08	65.51	71.76	76.91
Retraso	2.70	4.12	2.58	10.76	18.89	25.56	21.55	24.05	20.97	20.22	21.30	23.20

	1997												1998											
	Ene	Feb	Mar	Abr	May	Jun	Jul	Ago	Sep	Oct	Nov	Dic	Ene	Feb	Mar	Abr	May	Jun	Jul	Ago	Sep	Oct	Nov	Dic
Programado	4.07	8.48	13.86	18.62	25.39	30.28	35.18	40.48	44.88	49.28	53.51	57.56	60.63	64.02	67.77	71.71	74.81	78.16	81.51	85.22	88.92	92.63	96.34	100.11
Ejecutado	2.51	6.11	12.38	13.44	14.48	15.58	22.79	28.36	32.92	37.67	41.28	44.22												
Retraso	1.55	2.37	1.48	6.19	10.90	14.70	12.39	12.10	12.06	11.63	12.25	13.34												

EVOLUCIÓN DE LA EJECUCIÓN FINANCIERA 1997 %

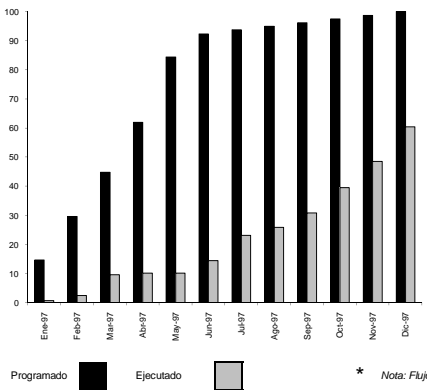

DESEMBOLSOS 1997 - 1998 %

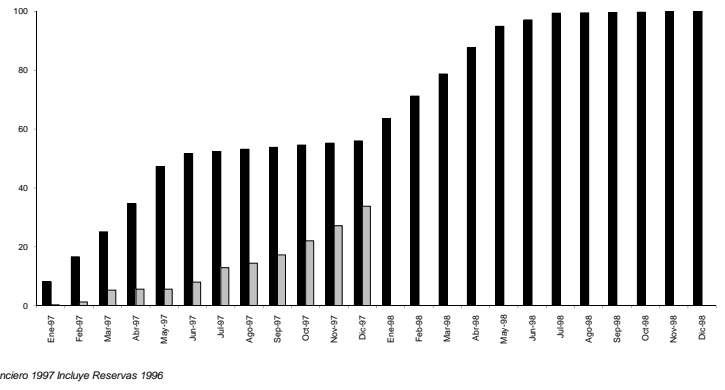

AVANCES (Acumulado)

	1997											
	Ene	Feb	Mar	Abr	May	Jun	Jul	Ago	Sep	Oct	Nov	Dic
* Programado	791,291	1,600,243	2,416,814	3,339,251	4,352,111	4,975,347	5,051,606	5,119,010	5,186,413	5,263,817	5,321,200	5,388,623
* Ejecutado	36,567	130,659	517,724	545,862	550,739	778,675	1,248,727	1,388,623	1,661,980	2,131,913	2,619,176	3,257,658
Retraso	754,724	1,469,584	1,899,090	2,793,388	4,001,372	4,196,675	3,802,880	3,730,387	3,525,033	3,131,903	2,702,041	2,130,965

AVANCES (Mensualizado)

Miles de pesos de 1997

	1997												1998											
	Ene	Feb	Mar	Abr	May	Jun	Jul	Ago	Sep	Oct	Nov	Dic	Ene	Feb	Mar	Abr	May	Jun	Jul	Ago	Sep	Oct	Nov	Dic
Programado	791,291	808,952	816,571	922,437	1,212,860	423,285	76,269	67,403	67,403	67,403	67,403	67,403	732,110	732,110	732,110	861,875	703,688	211,164	212,342	13,900	13,900	13,900	13,900	13,900
Ejecutado	36,567	94,268	386,900	28,128	47,616	227,934	470,054	149,896	282,757	470,533	487,266	637,580												
Retraso	754,724	714,684	429,671	894,309	1,207,984	195,302	-393,795	-82,493	-155,354	-403,130	-419,862	-570,476												

SEGUIMIENTO Y EVALUACIÓN DEL PLAN DE DESARROLLO POR LINEA DE ACCION
GESTIÓN FÍSICO FINANCIERA: A DICIEMBRE 31 DE 1997

Linea : 8. AVANCE EN DESCONTAMINACION RIO BOGOTA

	FORMAR CIUDAD					POAI		Millones de \$ 1997
	TOTAL	1995	1996	1997	1998	1996	1997	Estimado
	1998	1996	1997	1998	1996	1997	1998	
Programado	500,567	74,206	130,726	157,508	130,127	145,098	152,371	154,836
* Ejecutado						53,164	123,658	
Inflación		19%	22%	18%		22%		

EVOLUCIÓN DE LA EJECUCIÓN FÍSICA 1997 %

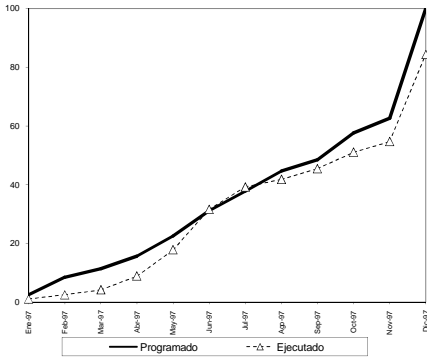

EVOLUCIÓN DE LA EJECUCIÓN FÍSICA 1997 - 1998 %

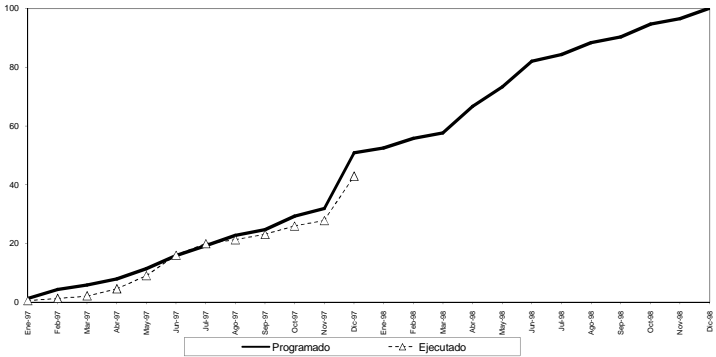

AVANCES

% Acumulado

	1997											
	Ene	Feb	Mar	Abr	May	Jun	Jul	Ago	Sep	Oct	Nov	Dic
Programado	2.49	8.46	11.47	15.71	22.54	31.20	37.82	44.66	48.52	57.64	62.62	100.07
Ejecutado	1.11	2.54	4.22	8.88	17.25	31.53	39.22	41.78	45.43	51.04	54.65	84.34
Retraso	1.38	5.92	7.25	6.83	4.71	0.33	-1.40	2.88	3.09	6.60	7.97	15.73

	1997												1998											
	Ene	Feb	Mar	Abr	May	Jun	Jul	Ago	Sep	Oct	Nov	Dic	Ene	Feb	Mar	Abr	May	Jun	Jul	Ago	Sep	Oct	Nov	Dic
Programado	1.27	4.38	5.84	7.98	9.07	15.87	18.24	22.72	24.68	29.33	31.86	50.91	52.48	55.78	57.64	66.70	73.30	81.99	84.28	88.32	90.27	94.67	96.57	100.08
Ejecutado	0.56	1.28	2.15	4.52	9.07	16.04	19.95	21.26	23.11	25.97	27.86	42.91												
Retraso	0.70	3.01	3.69	3.47	2.40	-0.17	-0.71	1.47	1.57	3.38	4.05	8.00												

EVOLUCIÓN DE LA EJECUCIÓN FINANCIERA 1997 %

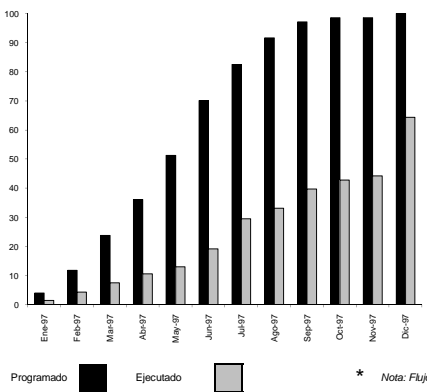

DESEMBOLSOS 1997 - 1998 %

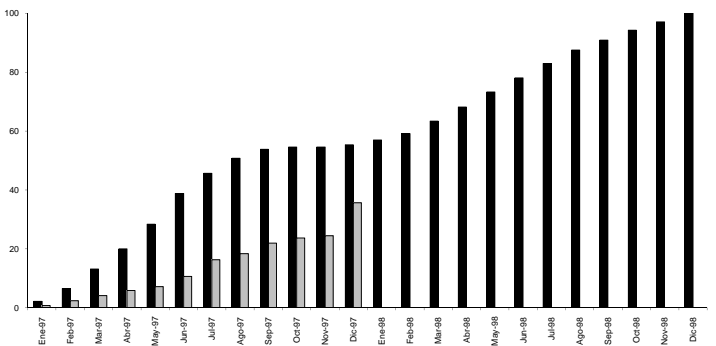

Programado

Ejecutado

* Nota: Flujo Financiero 1997 incluye Reservas 1996

AVANCES (Acumulado)

	1997											
	Ene	Feb	Mar	Abr	May	Jun	Jul	Ago	Sep	Oct	Nov	Dic
* Programado	7,696,345	22,601,358	45,674,332	69,358,332	98,363,332	134,653,332	158,471,901	175,886,901	168,500,851	189,190,861	189,190,861	191,881,075
* Ejecutado	2,810,789	8,425,979	14,449,435	20,380,865	25,005,622	38,887,117	56,895,150	63,961,191	76,519,644	82,590,503	84,939,825.77	123,657,968
Retraso	4,885,556	14,175,370	31,224,897	48,989,468	73,382,730	97,766,615	101,776,751	112,254,940	110,281,357	106,900,503	104,251,025	68,223,108

AVANCES (Mensualizado)

Miles de pesos de 1997

	1997												1998											
	Ene	Feb	Mar	Abr	May	Jun	Jul	Ago	Sep	Oct	Nov	Dic	Ene	Feb	Mar	Abr	May	Jun	Jul	Ago	Sep	Oct	Nov	Dic
Programado	7,696,345	14,305,245	23,072,743	23,884,000	29,010,000	36,285,000	19,807,433	23,818,569	17,415,000	10,613,946	2,690,000	0	5,355,000	7,500,000	14,300,128	16,400,128	17,800,128	16,750,128	16,900,128	15,950,129	12,000,000	11,500,000	10,000,000	10,000,000
Ejecutado	2,810,789	5,615,260	6,023,556	5,811,430	4,644,737	11,882,115	19,807,433	6,966,811	12,557,533	6,070,854	2,649,477	38,718,082												
Retraso	4,885,556	9,290,155	17,048,187	17,772,570	24,365,263	24,402,885	4,011,136	10,448,189	1,943,328	3,360,854	-2,649,477	-38,718,082												

SEGUIMIENTO Y EVALUACIÓN DEL PLAN DE DESARROLLO POR LINEA DE ACCION
GESTIÓN FÍSICO FINANCIERA: A DICIEMBRE 31 DE 1997

Linea : 9. MITIGACION EFECTOS AMB. Y SANIT. SECT.Industr. MINERO Y TRANSP.

	FORMAR CIUDAD					POAI		
	TOTAL	1995	1996	1997	1998	1996	1997	1998
Programado	18,070	1,181	3,405	7,048	6,436	5,363	2,820	2,977
* Ejecutado						2,616	3,454	
Inflación		19%	22%	18%		22%		

EVOLUCIÓN DE LA EJECUCIÓN FÍSICA 1997 %

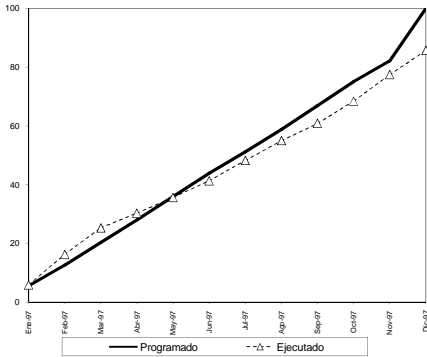

EVOLUCIÓN DE LA EJECUCIÓN FÍSICA 1997 - 1998 %

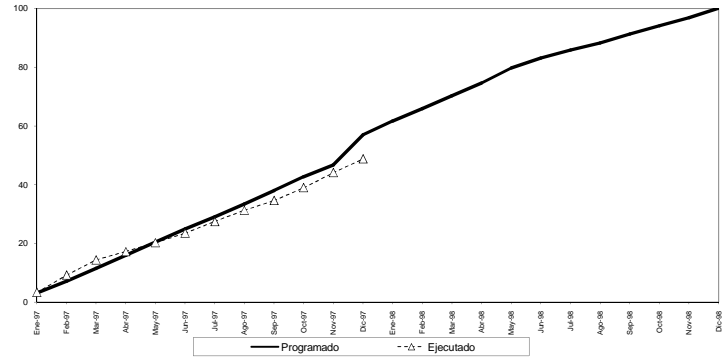

AVANCES

% Acumulado

	1997											
	Ene	Feb	Mar	Abr	May	Jun	Jul	Ago	Sep	Oct	Nov	Dic
Programado	5.98	16.23	20.96	30.28	35.92	43.88	51.16	58.84	66.86	75.05	82.14	100.00
Ejecutado	5.88	16.23	25.27	30.28	35.92	41.28	48.23	55.00	60.84	68.46	77.45	85.88
Retraso	-0.31	-3.55	-4.91	-2.24	0.34	2.60	2.93	3.84	6.02	6.59	4.69	14.34

	1997												1998											
	Ene	Feb	Mar	Abr	May	Jun	Jul	Ago	Sep	Oct	Nov	Dic	Ene	Feb	Mar	Abr	May	Jun	Jul	Ago	Sep	Oct	Nov	Dic
Programado	3.18	7.22	11.59	15.96	20.47	24.98	29.12	33.49	38.08	42.72	46.76	50.94	61.64	65.90	70.29	74.67	79.79	85.09	85.82	88.21	91.32	94.08	96.85	100.12
Ejecutado	3.35	9.24	14.38	17.24	20.28	23.50	27.45	31.31	34.93	38.97	44.05	48.78	61.64	65.90	70.29	74.67	79.79	85.09	85.82	88.21	91.32	94.08	96.85	100.12
Retraso	-0.18	-2.02	-2.79	-1.28	0.19	1.48	1.67	2.19	3.43	3.75	2.67	8.16												

EVOLUCIÓN DE LA EJECUCIÓN FINANCIERA 1997 %

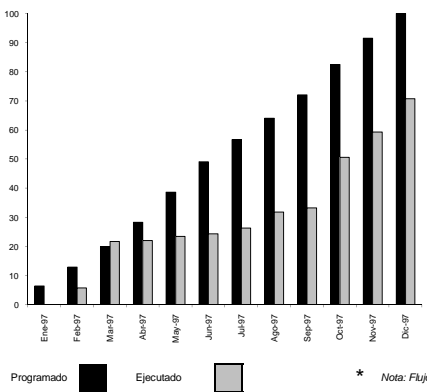

DESEMBOLSOS 1997 - 1998 %

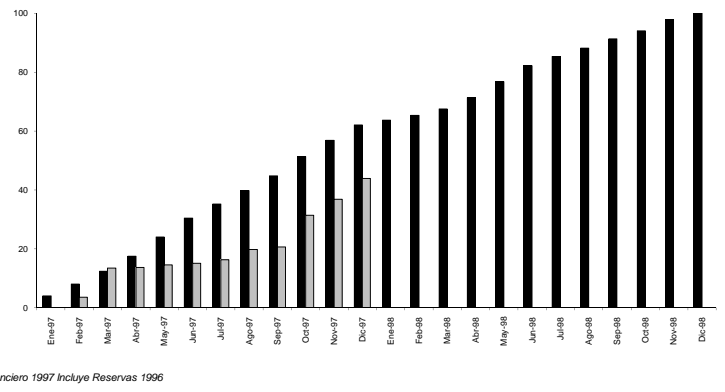

* Nota: Flujo Financiero 1997 Incluye Reservas 1996

AVANCES (Acumulado)

	1997											
	Ene	Feb	Mar	Abr	May	Jun	Jul	Ago	Sep	Oct	Nov	Dic
* Programado	314,728	629,456	974,185	1,379,980	1,884,974	2,384,512	2,787,717	3,124,693	3,516,868	4,028,911	4,465,554	4,878,148
* Ejecutado	1,774	279,433	1,038,384	1,076,960	1,145,763	1,190,024	1,282,754	1,351,747	1,623,922	2,470,955	2,895,341,74	3,654,407
Retraso	312,954	350,024	-84,200	303,020	739,211	1,204,488	1,484,962	1,572,946	1,892,946	1,558,947	1,570,212	1,423,741

AVANCES (Mensualizado)

Miles de pesos de 1997

	1997												1998											
	Ene	Feb	Mar	Abr	May	Jun	Jul	Ago	Sep	Oct	Nov	Dic	Ene	Feb	Mar	Abr	May	Jun	Jul	Ago	Sep	Oct	Nov	Dic
Programado	314,728	314,728	344,728	403,395	505,395	599,538	673,204	736,976	802,176	846,243	868,643	872,395	128,850	128,850	168,850	207,700	246,550	285,400	324,250	363,100	401,950	440,800	479,650	518,500
Ejecutado	1,774	277,659	778,920	17,975	69,404	144,261	260,474	288,993	320,001	320,001	320,001	320,001	128,850	128,850	168,850	207,700	246,550	285,400	324,250	363,100	401,950	440,800	479,650	518,500
Retraso	312,954	37,070	-434,224	387,420	435,991	455,277	280,474	87,983	300,001	326,242	340,398	352,394												

SEGUIMIENTO Y EVALUACIÓN DEL PLAN DE DESARROLLO POR LINEA DE ACCIÓN GESTIÓN FÍSICO FINANCIERA: A DICIEMBRE 31 DE 1997

Linea : 10. INCORPORACION CERROS Y RIOS AL ESPACIO PUBLICO

	FORMAR CIUDAD					POAI		Millones de \$ 1997
	TOTAL	1995	1996	1997	1998	1996	1997	Estimado
	Programado	7,992	1,545	3,533	2,915	0	3,070	114
* Ejecutado						455	164	
Inflación		19%	22%	18%		22%		

EVOLUCIÓN DE LA EJECUCIÓN FÍSICA 1997 %

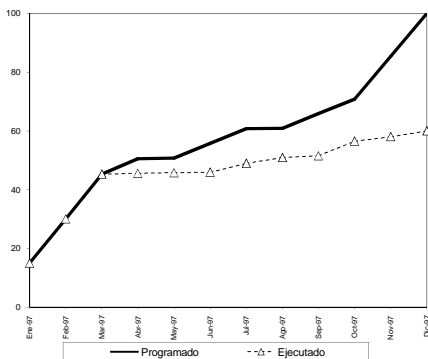

EVOLUCIÓN DE LA EJECUCIÓN FÍSICA 1997 - 1998 %

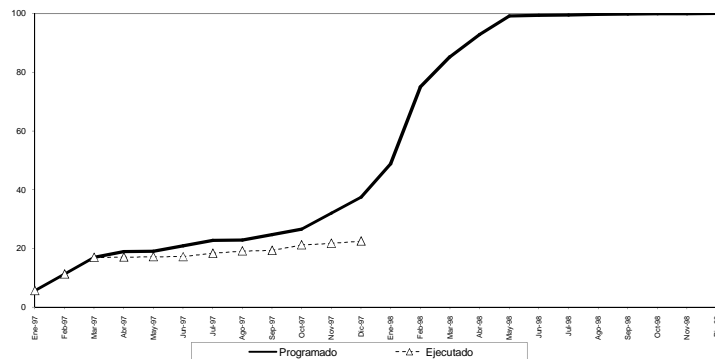

AVANCES

% Acumulado

	1997											
	Ene	Feb	Mar	Abr	May	Jun	Jul	Ago	Sep	Oct	Nov	Dic
Programado	15.02	30.11	45.28	50.55	50.78	55.86	60.86	60.94	65.88	70.81	85.42	100.03
Ejecutado	15.02	30.11	45.28	46.55	46.78	45.95	49.01	50.95	51.56	56.48	59.04	60.01
Retraso	0.00	0.00	0.00	5.00	5.00	9.85	11.79	9.99	14.32	14.32	27.38	40.02

	1997												1998												
	Ene	Feb	Mar	Abr	May	Jun	Jul	Ago	Sep	Oct	Nov	Dic	Ene	Feb	Mar	Abr	May	Jun	Jul	Ago	Sep	Oct	Nov	Dic	
Programado	5.63	11.26	16.88	18.96	19.04	20.98	22.80	19.11	22.85	24.71	26.55	32.03	37.51	48.75	74.83	85.14	92.78	98.10	98.31	98.49	99.66	99.77	99.87	99.94	100.02
Ejecutado	5.63	11.26	16.88	17.08	17.17	17.23	18.38	19.11	19.36	21.18	21.77	22.56													
Retraso	0.00	0.00	0.00	1.88	1.88	3.68	4.42	3.75	5.37	5.37	10.27	15.01													

EVOLUCIÓN DE LA EJECUCIÓN FINANCIERA 1997 %

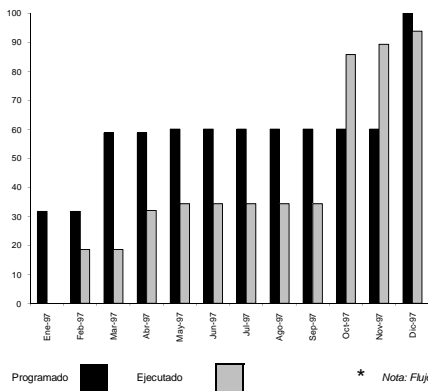

DESEMBOLSOS 1997 - 1998 %

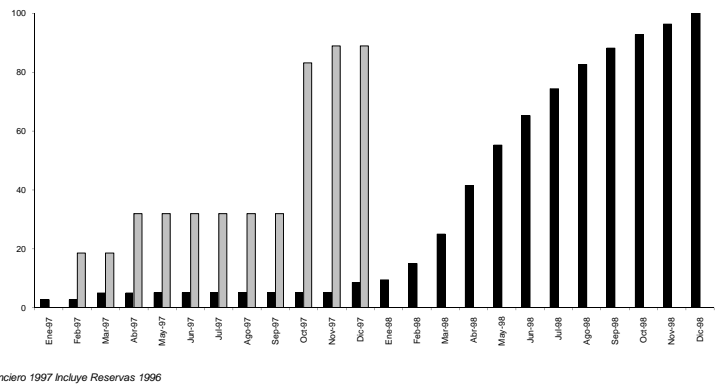

AVANCES (Acumulado)

	1997											
	Ene	Feb	Mar	Abr	May	Jun	Jul	Ago	Sep	Oct	Nov	Dic
* Programado	87,264	174,528	261,792	349,056	350,816	438,080	525,344	526,104	613,368	700,632	887,888	1,175,152
* Ejecutado	87,264	174,528	261,792	273,984	275,744	277,504	279,264	281,024	282,784	284,544	286,304	288,064
Retraso	0	0	0	75,072	75,072	160,576	246,080	245,080	330,584	416,088	601,584	887,088

AVANCES (Mensualizado)

Miles de pesos de 1997

	1997												1998											
	Ene	Feb	Mar	Abr	May	Jun	Jul	Ago	Sep	Oct	Nov	Dic	Ene	Feb	Mar	Abr	May	Jun	Jul	Ago	Sep	Oct	Nov	Dic
* Programado	87,264	174,528	261,792	349,056	438,080	525,344	613,368	700,632	787,888	875,152	962,416	1,049,680	29,300	58,600	87,900	117,200	146,500	175,800	205,100	234,400	263,700	293,000	322,300	351,600
* Ejecutado	87,264	174,528	261,792	273,984	275,744	277,504	279,264	281,024	282,784	284,544	286,304	288,064												
Retraso	0	0	0	75,072	75,072	160,576	246,080	245,080	330,584	416,088	601,584	887,088												

SEGUIMIENTO Y EVALUACIÓN DEL PLAN DE DESARROLLO POR LINEA DE ACCION
GESTIÓN FÍSICO FINANCIERA: A DICIEMBRE 31 DE 1997

RECURSOS 1995 - 1998 Millones de \$ 1997

Linea : 11. COMPROMISO CIUDADANO EN DEFENSA Y EL BUEN USO DEL ESPACIO PUBLICO

Programado	FORMAR CIUDAD					POAI		
	TOTAL	1995	1996	1997	1998	1996	1997	1998
	50,080	8,124	12,370	19,158	10,428	9,277	20,671	23,460
* Ejecutado						5,590	19,007	
Inflación		19%	22%	18%		22%		

EVOLUCIÓN DE LA EJECUCIÓN FÍSICA 1997 %

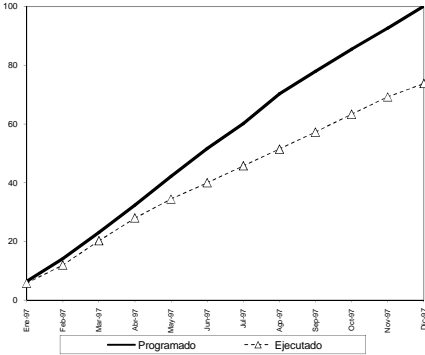

EVOLUCIÓN DE LA EJECUCIÓN FÍSICA 1997 - 1998 %

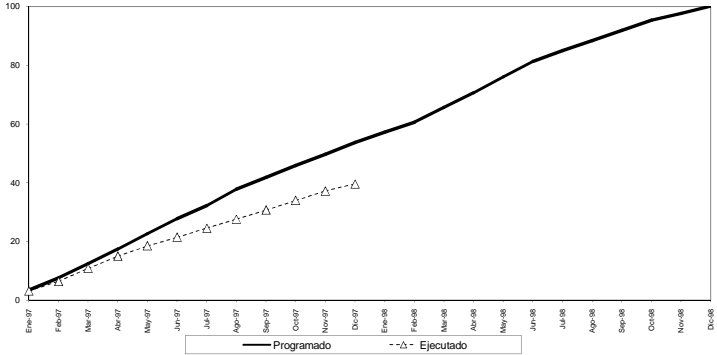

AVANCES

% Acumulado

1997												
	Ene	Feb	Mar	Abr	May	Jun	Jul	Ago	Sep	Oct	Nov	Dic
Programado	6.45	14.15	23.12	32.36	42.17	51.66	60.09	70.31	77.87	85.43	92.59	100.00
Ejecutado	5.80	11.36	20.25	27.97	34.46	39.96	45.74	51.43	57.20	63.30	69.19	73.73
Retraso	0.65	2.79	2.87	4.39	7.71	11.70	14.35	18.88	20.67	22.13	23.40	26.27

1997													1998												
	Ene	Feb	Mar	Abr	May	Jun	Jul	Ago	Sep	Oct	Nov	Dic	Ene	Feb	Mar	Abr	May	Jun	Jul	Ago	Sep	Oct	Nov	Dic	
Programado	3.46	7.59	12.41	17.37	22.63	27.79	32.25	37.74	41.79	45.85	49.70	53.72	57.19	60.59	65.54	70.59	76.05	81.31	84.94	88.39	91.83	95.27	97.61	100.07	
Ejecutado	3.11	6.42	10.87	15.01	18.50	21.45	24.55	27.80	30.70	33.97	37.14	39.37	41.19	42.88	44.54	46.17	47.77	49.34	50.88	52.39	53.87	55.32	56.74	58.13	
Retraso	0.35	1.16	1.54	2.36	4.14	6.28	7.70	10.13	11.09	11.88	12.56	14.14	16.00	17.71	19.00	20.42	21.28	22.14	23.06	23.95	24.88	25.84	26.87	27.94	

EVOLUCIÓN DE LA EJECUCIÓN FINANCIERA 1997 %

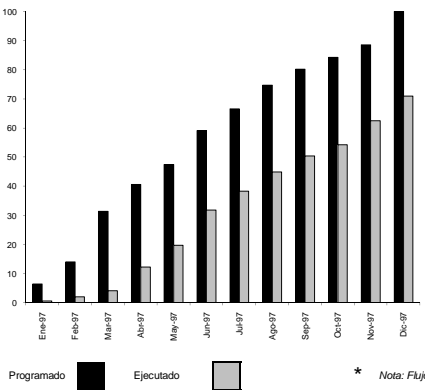

DESEMBOLSOS 1997 - 1998 %

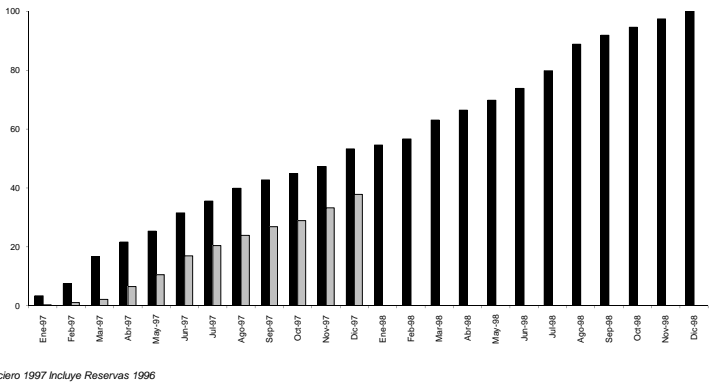

* Nota: Flujo Financiero 1997 incluye Reservas 1996

AVANCES (Acumulado)

1997

	Ene	Feb	Mar	Abr	May	Jun	Jul	Ago	Sep	Oct	Nov	Dic
* Programado	1,719,007	3,761,959	8,420,099	10,885,239	12,720,105	15,898,591	17,851,395	20,031,711	21,483,462	22,597,466	23,754,141	26,781,144
* Ejecutado	163,661	539,751	1,101,729	3,292,505	5,295,440	8,533,709	10,283,396	12,027,479	13,517,697	14,551,892	16,740,226	19,006,839
Retraso	1,555,346	3,221,848	7,318,371	7,592,733	7,439,666	7,360,872	7,587,999	8,004,231	7,965,995	8,015,774	6,985,915	7,774,304

AVANCES (Mensualizado)

Miles de pesos de 1997

1997													1998												
	Ene	Feb	Mar	Abr	May	Jun	Jul	Ago	Sep	Oct	Nov	Dic	Ene	Feb	Mar	Abr	May	Jun	Jul	Ago	Sep	Oct	Nov	Dic	
Programado	1,719,007	2,042,593	4,668,500	2,465,139	1,884,865	3,116,475	2,014,814	2,190,316	1,461,781	1,800,071	1,083,975	1,166,975	619,303	1,073,401	3,191,200	1,721,925	1,671,181	2,032,775	2,982,384	4,545,384	1,823,169	1,388,816	1,412,706	1,327,423	
Ejecutado	163,661	376,290	561,987	2,190,767	1,892,355	3,248,269	1,729,897	1,794,094	-59,237	1,034,195	2,188,534	2,266,619													
Retraso	1,555,346	1,666,539	4,096,513	274,372	-159,067	-131,794	285,127	416,232	1,520,972	849,780	-1,104,559	780,396													

SEGUIMIENTO Y EVALUACIÓN DEL PLAN DE DESARROLLO POR LINEA DE ACCION GESTIÓN FÍSICO FINANCIERA: A DICIEMBRE 31 DE 1997

Linea : 12. PARTICIP. DEL SECTOR PRIVADO EN EL CUIDADO Y MANTENIMIENTO DEL ESPACIO PUBLICO

	FORMAR CIUDAD					POAI		
	TOTAL	1995	1996	1997	1998	1996	1997	1998
	Millones de \$ 1997							
Programado	33,339	6,315	14,528	9,335	3,161	6,223	8,981	12,519
* Ejecutado						1,955	5,117	
Inflación		19%	22%	18%		22%		

EVOLUCIÓN DE LA EJECUCIÓN FÍSICA 1997 %

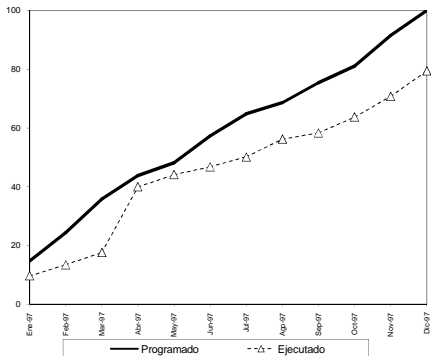

EVOLUCIÓN DE LA EJECUCIÓN FÍSICA 1997 - 1998 %

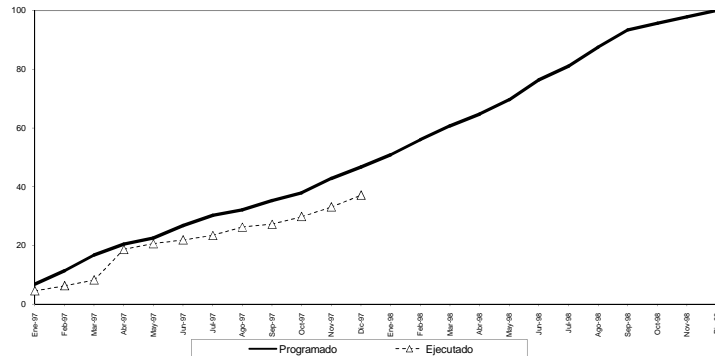

AVANCES

% Acumulado

	1997											
	Ene	Feb	Mar	Abr	May	Jun	Jul	Ago	Sep	Oct	Nov	Dic
Programado	14.72	24.38	35.88	43.75	48.17	57.29	64.82	68.64	75.43	81.10	91.52	100.00
Ejecutado	9.66	13.42	17.63	23.92	28.17	33.32	38.33	43.14	47.81	52.33	56.70	79.37
Retraso	5.06	10.96	18.25	3.83	4.06	10.55	14.68	12.46	17.10	17.39	20.82	20.63

	1997												1998											
	Ene	Feb	Mar	Abr	May	Jun	Jul	Ago	Sep	Oct	Nov	Dic	Ene	Feb	Mar	Abr	May	Jun	Jul	Ago	Sep	Oct	Nov	Dic
Programado	6.88	11.40	16.78	20.46	22.53	26.81	30.32	32.11	35.28	37.93	42.81	46.78	50.82	55.97	60.66	64.70	68.62	76.39	81.10	87.47	93.40	95.61	97.81	100.01
Ejecutado	4.52	6.28	8.25	18.67	20.62	21.88	23.45	26.27	27.28	29.80	33.07	37.12	42.81	46.78	50.82	55.97	60.66	64.70	68.62	76.39	81.10	87.47	93.40	95.61
Retraso	2.37	5.13	8.54	1.79	1.91	4.93	6.87	5.94	8.00	8.13	9.74	9.66	4.01	4.81	5.16	5.72	6.04	6.40	6.70	7.08	7.37	7.61	7.81	7.40

EVOLUCIÓN DE LA EJECUCIÓN FINANCIERA 1997 %

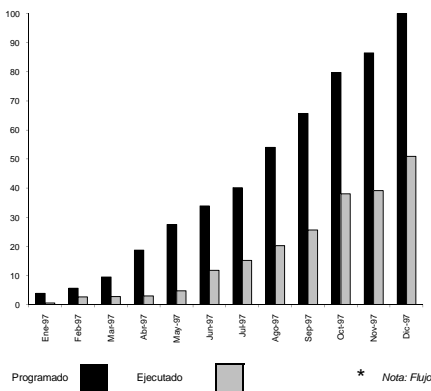

DESEMBOLSOS 1997 - 1998 %

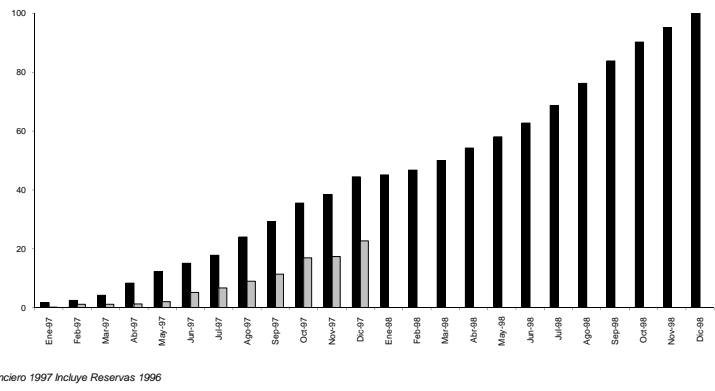

AVANCES (Acumulado)

	1997											
	Ene	Feb	Mar	Abr	May	Jun	Jul	Ago	Sep	Oct	Nov	Dic
* Programado	362,398	572,400	656,562	1,087,026	2,766,086	3,408,466	4,032,208	5,425,317	6,596,355	8,007,511	8,881,449	10,065,703
* Ejecutado	64,418	275,169	282,029	395,262	477,224	1,187,718	1,824,096	2,037,269	2,576,760	3,388,049	3,900,970.01	5,116,974
Retraso	328,020	297,231	674,534	1,581,764	2,288,874	2,220,748	2,508,112	3,388,049	4,019,595	4,180,865	4,750,479	4,978,829

AVANCES (Mensualizado)

Miles de pesos de 1997

	1997												1998											
	Ene	Feb	Mar	Abr	May	Jun	Jul	Ago	Sep	Oct	Nov	Dic	Ene	Feb	Mar	Abr	May	Jun	Jul	Ago	Sep	Oct	Nov	Dic
Programado	362,398	179,562	384,072	800,464	879,072	710,694	823,722	1,393,109	513,172	1,171,038	1,411,156	673,939	150,000	360,000	750,000	950,000	850,000	1,050,000	1,362,345	1,700,000	1,700,000	1,456,342	1,100,000	1,100,000
Ejecutado	64,418	210,251	6,659	23,234	171,962	707,110	1,196,379	386,379	513,172	539,462	1,250,966	1,04,150	1,105,886	1,105,886	1,105,886	1,105,886	1,105,886	1,105,886	1,105,886	1,105,886	1,105,886	1,105,886	1,105,886	1,105,886
Retraso	328,020	-30,689	377,213	997,230	707,110	-88,106	297,343	879,537	673,939	631,546	161,000	569,788	40,114	254,114	644,114	844,114	744,114	944,114	1,256,659	594,114	594,114	350,456	0	0

SEGUIMIENTO Y EVALUACIÓN DEL PLAN DE DESARROLLO POR LINEA DE ACCION
GESTIÓN FÍSICO FINANCIERA: A DICIEMBRE 31 DE 1997

RECURSOS 1995 - 1998 Millones de \$ 1997

Linea : 13. ADECUACION ESPACIO PUBLICO

	FORMAR CIUDAD					POAI		
	TOTAL	1995	1996	1997	1998	1996	1997	1998
Programado	56,289	16,070	17,925	15,400	6,894	22,838	18,330	31,989
* Ejecutado						6,703	12,892	
Inflación		19%	22%	18%		22%		

EVOLUCIÓN DE LA EJECUCIÓN FÍSICA 1997 %

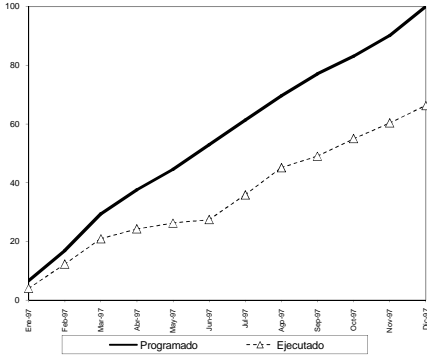

EVOLUCIÓN DE LA EJECUCIÓN FÍSICA 1997 - 1998 %

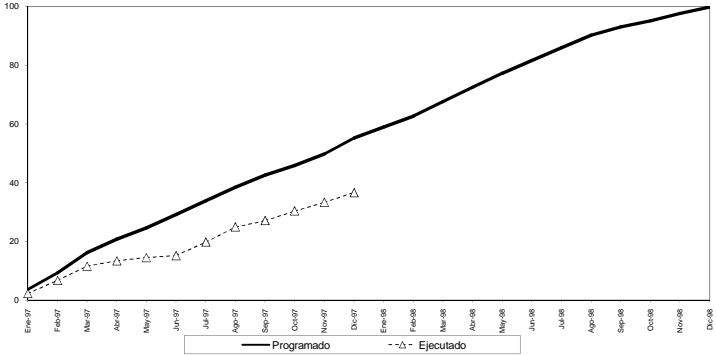

AVANCES % Acumulado

	1997											
	Ene	Feb	Mar	Abr	May	Jun	Jul	Ago	Sep	Oct	Nov	Dic
Programado	6.63	18.88	29.96	37.59	44.59	52.94	61.38	68.66	77.04	83.06	90.10	100.04
Ejecutado	4.05	12.28	20.94	24.27	28.28	37.40	35.84	46.10	48.06	55.00	60.33	66.27
Retraso	2.58	4.58	8.42	13.32	16.31	25.54	25.51	24.90	27.98	28.06	29.77	33.77

	1997												1998											
	Ene	Feb	Mar	Abr	May	Jun	Jul	Ago	Sep	Oct	Nov	Dic	Ene	Feb	Mar	Abr	May	Jun	Jul	Ago	Sep	Oct	Nov	Dic
Programado	3.66	9.31	16.22	20.76	24.63	28.24	33.88	38.45	42.56	45.88	49.77	55.26	58.88	62.58	67.54	72.41	77.22	81.62	85.95	90.15	93.01	95.08	97.58	99.79
Ejecutado	2.24	6.78	11.57	13.41	14.52	15.14	19.80	24.91	27.10	30.38	33.32	36.51												
Retraso	1.43	2.53	4.65	7.36	10.11	14.11	14.09	13.53	15.46	15.50	16.44	18.65												

EVOLUCIÓN DE LA EJECUCIÓN FINANCIERA 1997 %

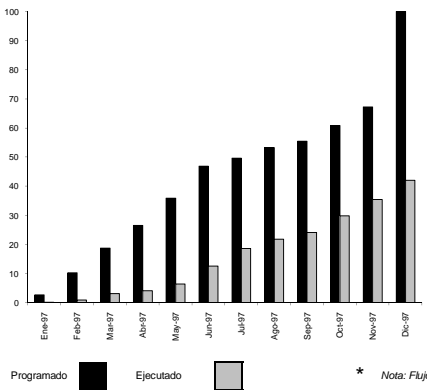

DESEMBOLSOS 1997 - 1998 %

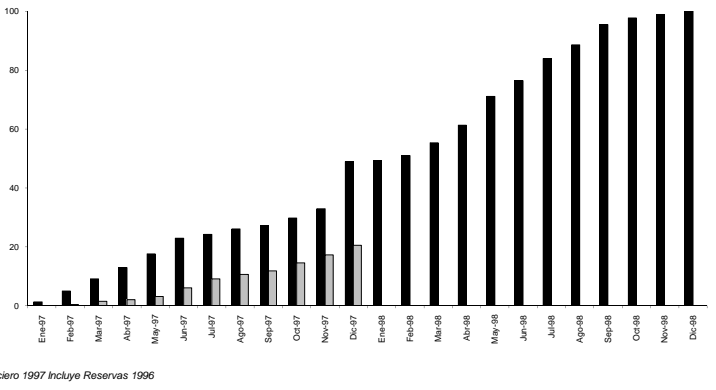

* Nota: Flujo Financiero 1997 incluye Reservas 1996

AVANCES (Acumulado)

	1997											
	Ene	Feb	Mar	Abr	May	Jun	Jul	Ago	Sep	Oct	Nov	Dic
* Programado	688,800	3,162,861	5,746,026	8,135,981	11,036,675	14,374,818	15,191,786	16,334,357	16,981,378	18,656,267	20,605,363	30,800,423
* Ejecutado	34,021	273,752	944,248	1,271,846	1,955,828	3,653,180	5,724,093	6,672,153	7,402,075	9,159,788	10,859,908	12,881,863
Retraso	844,889	2,889,109	4,801,678	6,864,135	9,080,847	10,521,638	9,467,692	9,662,204	9,589,303	9,496,479	9,745,454	17,728,659

AVANCES (Mensualizado)

	1997												1998											
	Ene	Feb	Mar	Abr	May	Jun	Jul	Ago	Sep	Oct	Nov	Dic	Ene	Feb	Mar	Abr	May	Jun	Jul	Ago	Sep	Oct	Nov	Dic
Programado	688,800	2,323,971	2,983,165	2,389,965	2,877,686	3,366,138	816,967	1,142,572	667,021	1,684,888	1,949,096	10,015,656	185,000	1,155,960	2,864,636	3,752,366	6,158,615	3,338,260	4,644,420	2,942,862	4,289,552	1,424,532	753,910	676,760
Ejecutado	34,021	239,731	670,596	327,488	683,781	1,897,550	1,870,913	948,090	729,922	1,757,712	1,700,121	2,032,054												
Retraso	844,889	2,084,240	1,912,569	2,062,457	2,189,917	1,468,586	-1,053,946	194,512	-72,901	-92,824	248,975	7,983,604												

SEGUIMIENTO Y EVALUACIÓN DEL PLAN DE DESARROLLO POR LINEA DE ACCION GESTIÓN FÍSICO FINANCIERA: A DICIEMBRE 31 DE 1997

Linea : 14. CAPACIDAD LOCAL DE GENERACION Y DEFENSA DEL ESPACIO PUBLICO

	FORMAR CIUDAD					RECURSOS 1995 - 1998		
	TOTAL	1995	1996	1997	1998	POAI		Estimado
	1998	1998	1997	1998	1998	1997	1998	
Programado	62,145	9,210	20,713	17,384	14,838	23,446	29,399	27,105
* Ejecutado						5,318	25,297	
Inflación		19%	22%	18%		22%		

EVOLUCIÓN DE LA EJECUCIÓN FÍSICA 1997 %

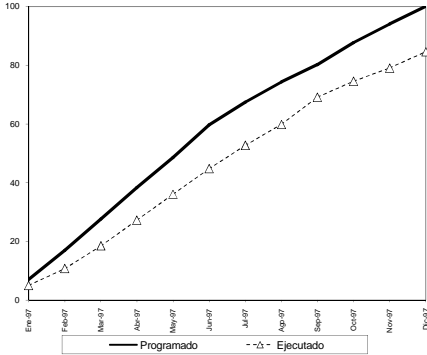

EVOLUCIÓN DE LA EJECUCIÓN FÍSICA 1997 - 1998 %

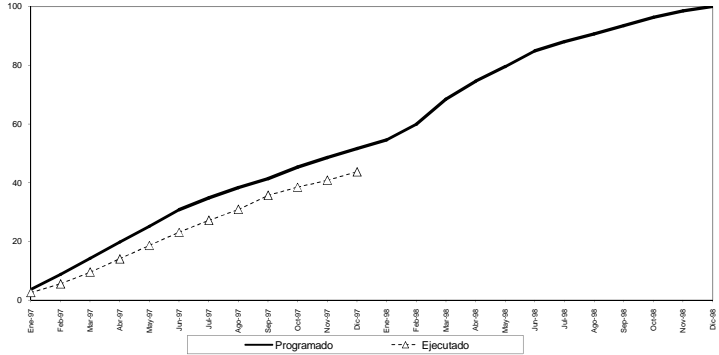

AVANCES

% Acumulado

	1997											
	Ene	Feb	Mar	Abr	May	Jun	Jul	Ago	Sep	Oct	Nov	Dic
Programado	7.08	17.01	27.62	38.37	48.63	58.67	67.48	74.27	80.13	87.70	94.04	100.00
Ejecutado	5.01	10.77	18.48	27.23	36.10	44.74	52.67	59.85	66.07	74.52	79.98	84.56
Retraso	2.07	6.24	9.14	11.14	12.53	14.93	14.78	14.42	11.06	13.18	15.06	15.44

	1997												1998											
	Ene	Feb	Mar	Abr	May	Jun	Jul	Ago	Sep	Oct	Nov	Dic	Ene	Feb	Mar	Abr	May	Jun	Jul	Ago	Sep	Oct	Nov	Dic
Programado	3.66	8.79	14.27	19.82	25.12	30.82	34.83	38.98	41.38	45.30	48.57	51.66	54.68	58.88	68.45	74.54	78.50	84.81	87.98	90.61	93.43	96.30	98.48	100.00
Ejecutado	2.59	5.56	9.55	14.06	18.65	23.11	27.20	30.91	35.68	38.48	40.78	43.08	45.68	48.88	54.45	58.54	62.50	64.81	67.98	70.61	73.43	76.30	78.48	80.00
Retraso	1.07	3.22	4.72	5.75	6.47	7.71	7.62	7.45	5.71	6.81	7.78	7.98	8.98	9.88	13.98	15.98	15.98	19.98	20.98	22.98	23.98	23.98	23.98	20.00

EVOLUCIÓN DE LA EJECUCIÓN FINANCIERA 1997 %

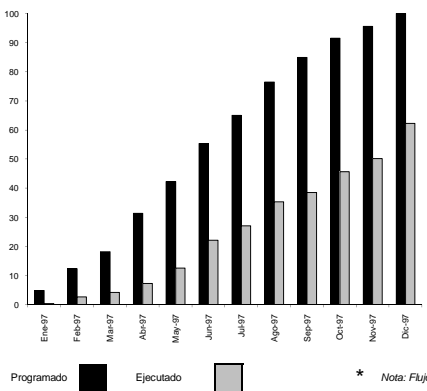

DESEMBOLSOS 1997 - 1998 %

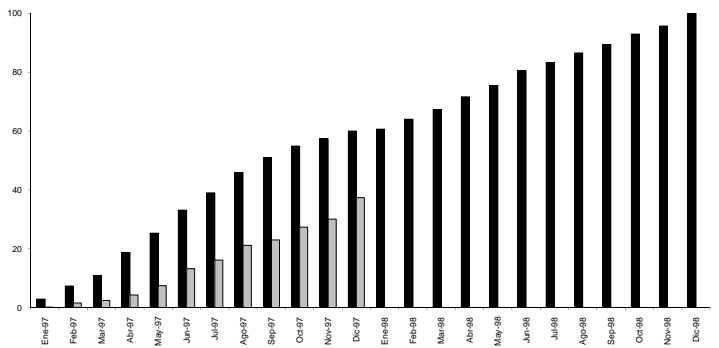

* Nota: Flujo Financiero 1997 incluye Reservas 1996

AVANCES (Acumulado)

	1997											
	Ene	Feb	Mar	Abr	May	Jun	Jul	Ago	Sep	Oct	Nov	Dic
* Programado	1,996,336	5,055,592	7,398,472	12,758,497	17,186,484	22,478,635	26,404,965	31,077,447	34,520,641	37,193,558	38,855,158	40,817,258
* Ejecutado	161,207	1,091,649	1,719,615	2,887,533	5,117,461	8,999,361	11,001,646	14,553,654	15,643,850	18,851,724	20,980,161.90	25,298,642
Retraso	1,835,001	3,963,743	5,678,856	9,770,964	12,069,023	13,479,274	15,402,939	16,753,814	18,886,791	18,641,833	18,474,996	15,315,594

AVANCES (Mensualizado)

Miles de pesos de 1997

	1997												1998											
	Ene	Feb	Mar	Abr	May	Jun	Jul	Ago	Sep	Oct	Nov	Dic	Ene	Feb	Mar	Abr	May	Jun	Jul	Ago	Sep	Oct	Nov	Dic
Programado	1,996,336	3,039,265	2,362,673	5,360,025	4,267,985	5,282,151	3,825,950	4,672,863	3,453,193	2,892,917	1,681,600	1,757,075	500,000	2,222,283	2,265,600	2,944,400	2,953,000	3,480,000	1,799,161	2,207,461	1,965,381	2,423,061	1,790,362	2,863,939
Ejecutado	161,207	930,542	627,766	1,287,918	2,129,268	3,881,900	2,002,365	3,851,988	1,290,216	2,807,275	1,828,438	4,916,468												
Retraso	1,835,001	2,108,742	1,735,113	4,092,107	2,298,660	1,410,250	1,923,665	1,320,975	2,162,977	-244,958	-166,838	-3,159,401												

SEGUIMIENTO Y EVALUACIÓN DEL PLAN DE DESARROLLO POR LINEA DE ACCION
 GESTIÓN FÍSICO FINANCIERA: A DICIEMBRE 31 DE 1997

Linea : 15. MANTENIMIENTO Y RECONSTRUCCION DE VIAS

	FORMAR CIUDAD					POAI		Millones de \$ 1997
	TOTAL	1995	1996	1997	1998	1996	1997	Estimado
	Programado	443,199	76,459	119,387	135,011	112,342	115,638	164,523
* Ejecutado							54,509	114,952
Inflación		19%	22%	18%		22%		

EVOLUCIÓN DE LA EJECUCIÓN FÍSICA 1997 %

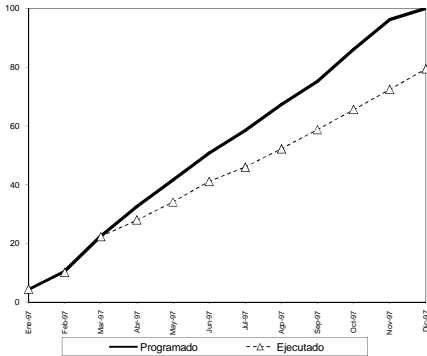

EVOLUCIÓN DE LA EJECUCIÓN FÍSICA 1997 - 1998 %

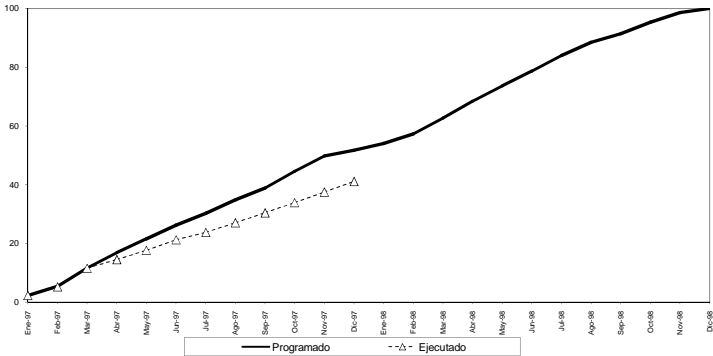

AVANCES

% Acumulado

	1997											
	Ene	Feb	Mar	Abr	May	Jun	Jul	Ago	Sep	Oct	Nov	Dic
Programado	4.33	10.61	22.54	32.58	41.58	50.79	58.50	66.04	73.11	80.04	86.24	100.00
Ejecutado	4.43	10.12	22.37	27.98	34.13	41.08	46.98	52.19	58.74	65.53	72.43	79.37
Retraso	-0.10	0.49	0.17	4.60	7.46	9.65	11.52	13.85	14.37	14.51	13.81	10.63

	1997												1998											
	Ene	Feb	Mar	Abr	May	Jun	Jul	Ago	Sep	Oct	Nov	Dic	Ene	Feb	Mar	Abr	May	Jun	Jul	Ago	Sep	Oct	Nov	Dic
Programado	2.24	5.49	11.66	16.86	21.52	26.25	30.27	34.63	38.87	44.52	49.80	51.76	53.98	57.31	62.62	68.45	73.61	78.67	83.96	88.47	91.37	95.28	98.61	100.00
Ejecutado	2.28	5.24	11.58	14.48	17.96	21.26	23.79	27.01	30.46	33.91	37.48	41.07												
Retraso	-0.05	0.25	0.08	2.38	3.86	4.98	6.48	7.62	8.41	10.61	12.32	10.69												

EVOLUCIÓN DE LA EJECUCIÓN FINANCIERA 1997 %

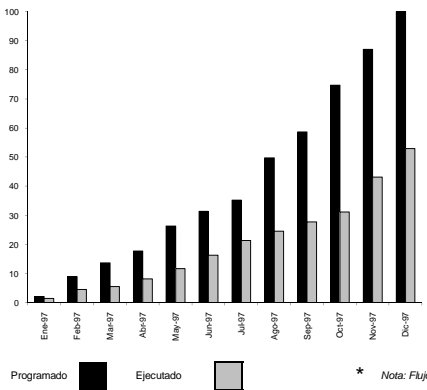

DESEMBOLSOS 1997 - 1998 %

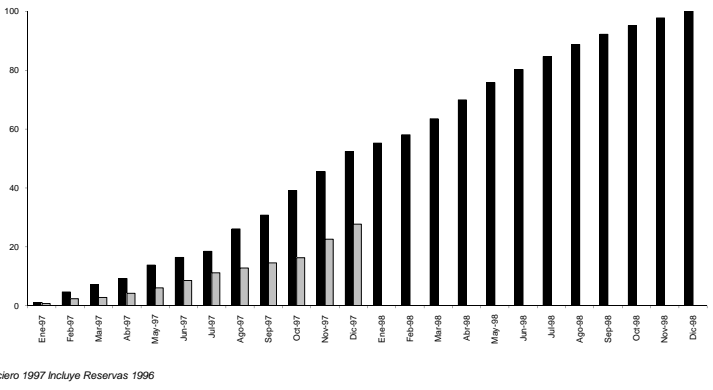

* Nota: Flujo Financiero 1997 incluye Reservas 1996

AVANCES (Acumulado)

	1997											
	Ene	Feb	Mar	Abr	May	Jun	Jul	Ago	Sep	Oct	Nov	Dic
* Programado	4.631.300	19.397.851	29.803.427	38.418.771	57.139.865	68.116.323	76.451.953	107.955.996	127.384.674	162.140.962	188.794.756	216.848.654
* Ejecutado	3.290.030	9.966.919	12.004.584	17.707.888	25.269.659	35.520.507	46.489.894	53.966.216	60.198.911	67.623.411	93.659.239.24	114.951.563
Retraso	1.341.270	9.430.932	17.798.843	20.711.082	31.870.206	32.595.816	29.942.269	54.589.782	67.185.763	94.517.551	95.135.527	101.897.072

AVANCES (Mensualizado)

Miles de pesos de 1997

	1997												1998											
	Ene	Feb	Mar	Abr	May	Jun	Jul	Ago	Sep	Oct	Nov	Dic	Ene	Feb	Mar	Abr	May	Jun	Jul	Ago	Sep	Oct	Nov	Dic
Programado	4.631.300	14.766.652	10.405.476	8.615.343	18.721.097	10.976.455	8.315.630	31.504.004	19.463.676	34.776.318	26.653.764	28.053.886	11.776.761	12.016.220	22.134.475	26.318.545	24.360.262	18.872.155	17.735.888	17.300.242	14.096.005	12.384.441	10.887.407	9.350.680
Ejecutado	3.290.030	6.616.563	2.897.371	5.703.104	7.382.171	10.230.548	10.969.077	6.676.632	6.830.995	7.426.500	26.035.918	21.222.253												
Retraso	1.341.270	8.150.089	8.307.505	2.912.239	11.338.927	746.807	-2.653.447	24.827.413	12.597.981	27.349.818	617.846	6.761.645												

SEGUIMIENTO Y EVALUACIÓN DEL PLAN DE DESARROLLO POR LINEA DE ACCIÓN GESTIÓN FÍSICO FINANCIERA: A DICIEMBRE 31 DE 1997

Linea : 16. CALIDAD DE LA EDUCACION

	FORMAR CIUDAD					POAI		Millones de \$ 1997
	TOTAL	1995	1996	1997	1998	1998	1997	Estimado
	1998	1997	1996	1995	1994	1993	1992	1991
Programado	629,924	121,248	152,426	179,622	176,628	382,194	397,794	192,321
* Ejecutado						302,441	378,080	
Inflación		19%	22%	18%		22%		

EVOLUCIÓN DE LA EJECUCIÓN FÍSICA 1997 %

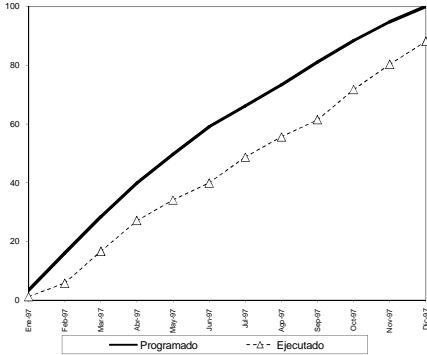

EVOLUCIÓN DE LA EJECUCIÓN FÍSICA 1997 - 1998 %

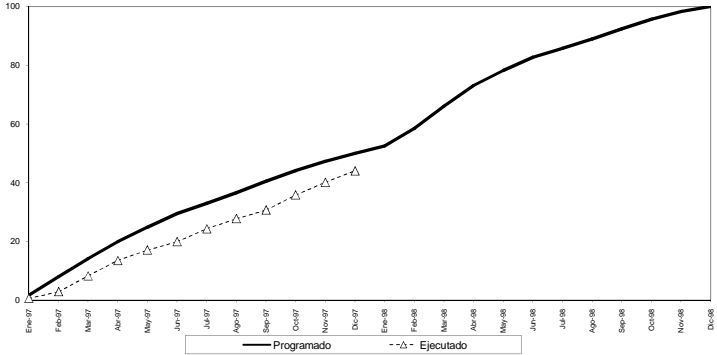

AVANCES

% Acumulado

	1997											
	Ene	Feb	Mar	Abr	May	Jun	Jul	Ago	Sep	Oct	Nov	Dic
Programado	342	1601	2837	3981	4934	5898	6609	7330	8104	8836	9472	10001
Ejecutado	122	577	1681	2709	3814	4934	5898	6609	7330	8104	8836	9472
Retraso	220	1024	1176	1272	1556	1912	1738	1722	1863	1665	1447	1188

	1997												1998											
	Ene	Feb	Mar	Abr	May	Jun	Jul	Ago	Sep	Oct	Nov	Dic	Ene	Feb	Mar	Abr	May	Jun	Jul	Ago	Sep	Oct	Nov	Dic
Programado	1.71	8.00	14.17	19.88	24.80	29.47	33.01	36.61	40.48	44.14	47.31	49.96	52.48	58.50	66.01	73.08	78.18	82.71	85.68	88.87	92.37	95.68	98.31	100.02
Ejecutado	0.61	2.88	8.30	13.53	17.05	19.92	24.33	27.78	30.88	33.82	40.05	44.02	52.48	58.50	66.01	73.08	78.18	82.71	85.68	88.87	92.37	95.68	98.31	100.02
Retraso	1.10	5.12	5.87	6.35	7.74	9.55	8.68	8.85	9.81	8.32	7.22	5.94												

EVOLUCIÓN DE LA EJECUCIÓN FINANCIERA 1997 %

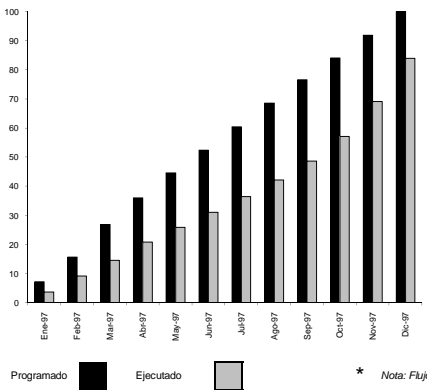

DESEMBOLSOS 1997 - 1998 %

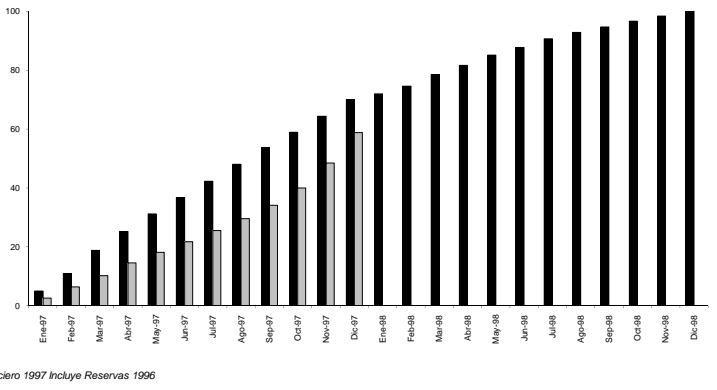

* Nota: Flujo Financiero 1997 incluye Reservas 1996

AVANCES (Acumulado)

	1997											
	Ene	Feb	Mar	Abr	May	Jun	Jul	Ago	Sep	Oct	Nov	Dic
* Programado	32,126,979	70,877,165	121,058,566	161,948,659	200,340,445	235,842,985	271,956,002	308,145,650	344,235,684	377,758,273	413,157,816	449,297,164
* Ejecutado	16,551,727	41,382,644	65,859,252	89,487,173	116,593,186	139,586,591	164,517,644	190,263,210	219,829,851	257,835,320	311,906,351	378,079,968
Retraso	15,575,707	29,124,621	55,699,241	68,481,485	83,749,259	96,056,395	107,947,358	117,882,440	124,809,043	129,422,953	101,851,465	71,217,256

AVANCES (Mensualizado)

Miles de pesos de 1997

	1997												1998											
	Ene	Feb	Mar	Abr	May	Jun	Jul	Ago	Sep	Oct	Nov	Dic	Ene	Feb	Mar	Abr	May	Jun	Jul	Ago	Sep	Oct	Nov	Dic
Programado	32,126,979	38,360,186	50,541,400	40,800,092	38,361,792	35,300,556	35,822,071	36,900,646	36,000,044	33,822,579	35,399,543	36,139,348	12,861,460	16,379,255	25,262,699	20,022,366	22,318,265	16,886,770	18,882,753	13,916,222	11,887,342	12,778,037	11,016,071	10,328,114
Ejecutado	16,551,727	24,641,172	23,866,781	28,107,848	38,361,792	22,126,023	22,893,995	24,391,053	25,745,566	29,163,441	37,508,669	53,971,031												
Retraso	15,575,707	13,548,914	26,574,620	12,762,244	15,267,769	12,937,141	10,990,864	10,835,082	6,886,603	4,366,000	-18,571,488	-30,654,208												

SEGUIMIENTO Y EVALUACIÓN DEL PLAN DE DESARROLLO POR LINEA DE ACCION
GESTIÓN FÍSICO FINANCIERA: A DICIEMBRE 31 DE 1997

Linea : 17. ATENCION Y PROTECCION DE LAS MUJERES Y DE LA INFANCIA

	FORMAR CIUDAD					POAI		Millones de \$ 1997
	TOTAL	1995	1996	1997	1998	1998	1997	Estimado
	1995	1996	1997	1998	1998	1997	1998	
Programado	109,292	19,994	16,716	46,716	25,886	36,701	37,219	48,037
* Ejecutado						34,167	36,896	
Inflación		19%	22%	18%		22%		

EVOLUCIÓN DE LA EJECUCIÓN FÍSICA 1997 %

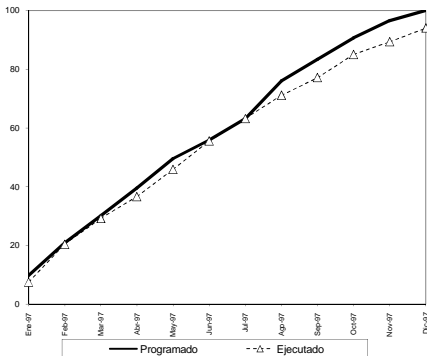

EVOLUCIÓN DE LA EJECUCIÓN FÍSICA 1997 - 1998 %

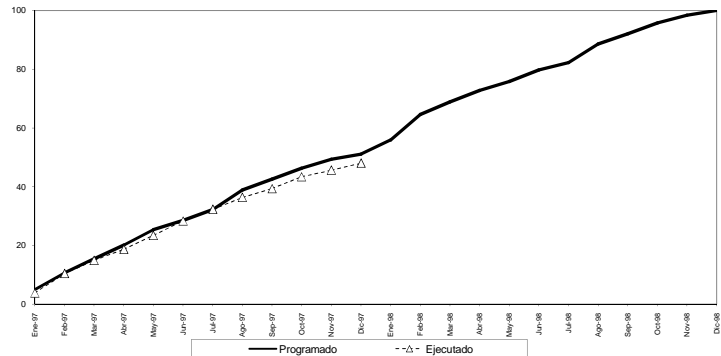

AVANCES

% Acumulado

	1997											
	Ene	Feb	Mar	Abr	May	Jun	Jul	Ago	Sep	Oct	Nov	Dic
Programado	9.79	20.89	30.22	38.53	48.60	55.88	63.16	76.05	83.95	90.68	96.57	100.00
Ejecutado	7.54	20.37	29.20	36.60	46.96	55.52	63.23	71.12	76.05	84.97	89.28	93.98
Retraso	2.25	0.52	1.02	2.93	3.74	0.36	-0.07	4.93	6.28	5.71	7.29	6.02

	1997												1998											
	Ene	Feb	Mar	Abr	May	Jun	Jul	Ago	Sep	Oct	Nov	Dic	Ene	Feb	Mar	Abr	May	Jun	Jul	Ago	Sep	Oct	Nov	Dic
Programado	5.00	10.67	15.44	20.19	25.94	32.26	38.83	42.57	46.32	49.33	51.10	53.83	64.58	68.84	72.80	75.79	79.79	82.29	88.52	92.01	95.76	98.32	100.00	
Ejecutado	3.85	10.46	14.92	18.69	22.42	28.36	32.30	36.33	39.37	43.40	46.60	48.01												
Retraso	1.15	0.27	0.52	1.50	1.91	0.18	-0.04	2.52	3.21	2.92	3.72	3.09												

EVOLUCIÓN DE LA EJECUCIÓN FINANCIERA 1997 %

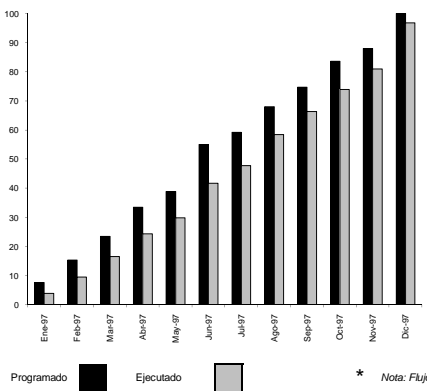

DESEMBOLSOS 1997 - 1998 %

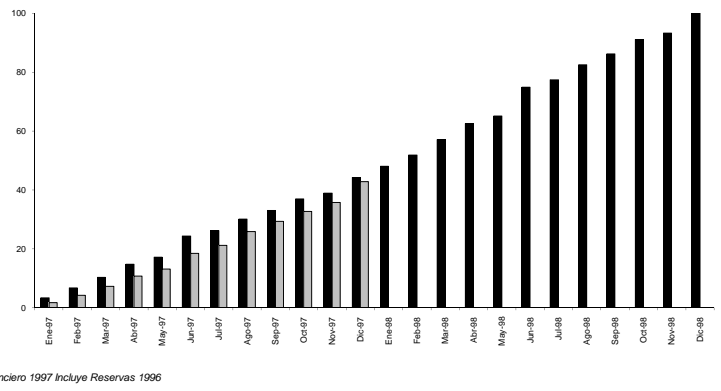

* Nota: Flujo Financiero 1997 incluye Reservas 1996

AVANCES (Acumulado)

	1997											
	Ene	Feb	Mar	Abr	May	Jun	Jul	Ago	Sep	Oct	Nov	Dic
* Programado	2.900.809	5.841.705	8.948.474	12.754.445	14.800.087	20.995.721	22.997.467	25.909.028	28.460.007	31.679.867	33.995.287	38.101.865
* Ejecutado	1.497.994	3.622.168	6.327.029	9.288.454	11.975.276	15.992.511	18.330.769	22.074.579	25.912.759	28.188.925	30.892.596	36.896.266
Retraso	1.453.215	2.223.547	2.621.446	3.466.011	3.424.791	5.103.209	4.336.688	3.653.269	3.147.848	3.689.942	2.712.730	1.205.598

AVANCES (Mensualizado)

Miles de pesos de 1997

	1997												1998											
	Ene	Feb	Mar	Abr	May	Jun	Jul	Ago	Sep	Oct	Nov	Dic	Ene	Feb	Mar	Abr	May	Jun	Jul	Ago	Sep	Oct	Nov	Dic
Programado	2.900.809	2.913.886	3.103.769	3.805.971	2.045.822	6.195.654	1.571.756	3.391.571	2.581.500	3.419.259	1.885.400	4.366.997	3.260.763	3.393.158	4.303.843	4.694.214	2.256.212	8.387.151	2.185.096	4.385.156	3.220.827	4.191.043	1.886.043	5.781.088
Ejecutado	1.497.994	2.124.963	2.704.270	2.841.408	2.106.542	4.517.238	2.339.256	4.044.990	3.037.000	2.876.166	2.683.612	6.043.530												
Retraso	1.453.215	789.333	398.899	864.565	-4.220	1.678.418	-766.521	-703.419	-485.420	543.093	-978.211	-1.597.232												

SEGUIMIENTO Y EVALUACIÓN DEL PLAN DE DESARROLLO POR LINEA DE ACCIÓN GESTIÓN FÍSICO FINANCIERA: A DICIEMBRE 31 DE 1997

Linea : 18. AMPLIACION COBERTURA DE LOS SERVICIOS DE SALUD

	FORMAR CIUDAD					POAI		Millones de \$ 1997
	TOTAL	1995	1996	1997	1998	1998	1997	Estimado
	1998	1997	1996	1995	1994	1998	1997	1998
Programado	718,046	164,311	185,608	183,540	184,587	3,893	211,112	196,032
* Ejecutado						1,250	196,232	
Inflación		19%	22%	18%		22%		

EVOLUCIÓN DE LA EJECUCIÓN FÍSICA 1997 %

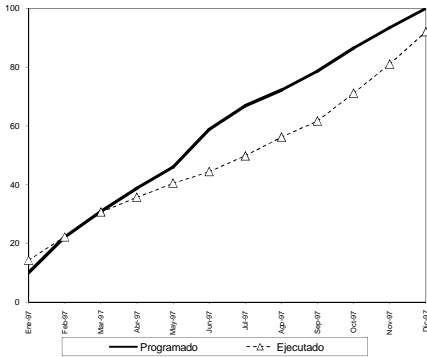

EVOLUCIÓN DE LA EJECUCIÓN FÍSICA 1997 - 1998 %

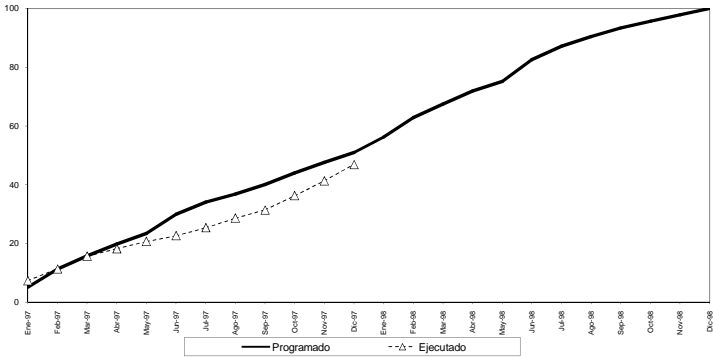

AVANCES

% Acumulado

	1997											
	Ene	Feb	Mar	Abr	May	Jun	Jul	Ago	Sep	Oct	Nov	Dic
Programado	1000	2224	3098	3881	4535	5384	6687	7217	7864	8644	9344	10000
Ejecutado	14.31	22.25	30.70	35.70	40.50	44.40	49.78	56.20	61.66	71.14	81.02	92.01
Retraso	-4.31	-0.01	0.28	3.11	5.45	14.44	17.09	15.97	16.98	15.30	12.42	8.02

	1997												1998											
	Ene	Feb	Mar	Abr	May	Jun	Jul	Ago	Sep	Oct	Nov	Dic	Ene	Feb	Mar	Abr	May	Jun	Jul	Ago	Sep	Oct	Nov	Dic
Programado	510	1138	1578	1878	2342	2898	3408	3678	4008	4405	4762	5038	5628	6281	6748	7188	7518	8254	8710	9044	9338	9561	9785	10004
Ejecutado	7.28	11.34	15.65	18.18	20.64	22.83	25.37	28.64	31.42	36.25	41.28	46.38	56.28	62.81	67.48	71.88	75.18	82.54	87.10	90.44	93.38	95.61	97.85	100.04
Retraso	-2.28	-0.01	0.14	1.58	2.78	7.38	8.77	8.14	8.65	7.88	6.33	4.08	0.00	0.00	0.00	0.00	0.00	0.00	0.00	0.00	0.00	0.00	0.00	0.00

EVOLUCIÓN DE LA EJECUCIÓN FINANCIERA 1997 %

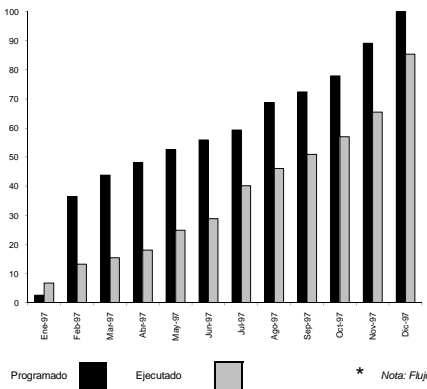

DESEMBOLSOS 1997 - 1998 %

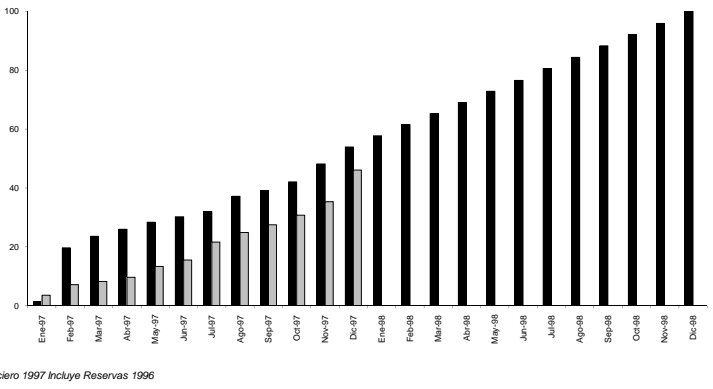

* Nota: Flujo Financiero 1997 incluye Reservas 1996

AVANCES (Acumulado)

	1997											
	Ene	Feb	Mar	Abr	May	Jun	Jul	Ago	Sep	Oct	Nov	Dic
* Programado	6,004,000	83,792,042	100,822,863	110,277,807	120,987,207	128,597,228	138,322,486	158,213,114	168,485,328	179,212,146	204,915,200	229,834,070
* Ejecutado	15,478,595	30,445,257	35,484,989	41,276,653	57,143,783	66,150,000	92,227,897	105,886,457	117,000,972	130,978,384	150,351,1474	186,231,260
Retraso	-9,474,595	53,346,785	65,137,674	69,359,972	63,833,624	62,417,228	44,095,411	52,286,657	49,484,936	48,233,762	54,564,086	33,602,810

AVANCES (Mensualizado)

Miles de pesos de 1997

	1997												1998											
	Ene	Feb	Mar	Abr	May	Jun	Jul	Ago	Sep	Oct	Nov	Dic	Ene	Feb	Mar	Abr	May	Jun	Jul	Ago	Sep	Oct	Nov	Dic
Programado	6,004,000	77,788,042	16,800,821	10,105,144	10,289,400	7,500,021	7,755,270	21,860,616	8,262,814	12,746,218	25,703,054	24,916,870	16,022,560	16,022,560	16,022,560	16,022,560	16,022,560	16,022,560	17,022,560	16,022,560	17,022,560	16,022,560	17,783,940	
Ejecutado	15,478,595	14,966,662	5,039,729	5,881,848	15,766,348	9,006,217	26,077,897	13,659,270	11,114,515	13,977,412	19,272,731	45,880,465												
Retraso	-9,474,595	62,821,380	11,760,890	4,213,296	-5,487,248	-1,436,196	-18,321,817	8,241,246	-2,851,701	-1,221,194	6,330,323	-20,961,595												

SEGUIMIENTO Y EVALUACIÓN DEL PLAN DE DESARROLLO POR LINEA DE ACCIÓN GESTIÓN FÍSICO FINANCIERA: A DICIEMBRE 31 DE 1997

Linea : 19. SALUD Y EDUCACION EN LA POBLACION CON NECESIDADES BASICAS INSATISFECHAS

	FORMAR CIUDAD					POAI			Millones de \$ 1997
	TOTAL	1995	1996	1997	1998	1996	1997	1998	Estimado
	Programado	179,903	17,026	50,160	55,075	57,642	63,358	59,732	74,321
* Ejecutado						11,243	54,247		
Inflación		19%	22%	18%		22%			

EVOLUCIÓN DE LA EJECUCIÓN FÍSICA 1997 %

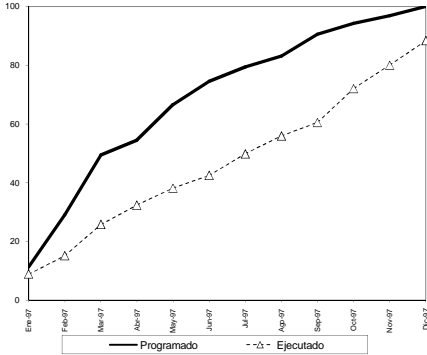

EVOLUCIÓN DE LA EJECUCIÓN FÍSICA 1997 - 1998 %

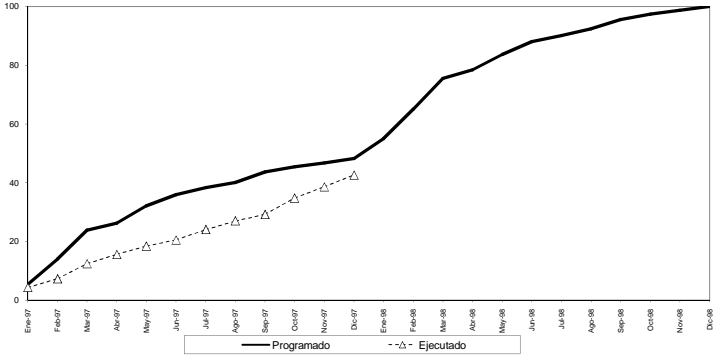

AVANCES

% Acumulado

	1997											
	Ene	Feb	Mar	Abr	May	Jun	Jul	Ago	Sep	Oct	Nov	Dic
Programado	11.30	28.01	49.50	54.45	66.56	74.56	79.36	83.19	90.52	94.21	96.83	100.00
Ejecutado	8.91	15.11	25.78	32.35	38.15	42.46	49.78	55.89	60.48	72.03	80.00	88.32
Retraso	2.39	13.89	23.72	22.10	28.41	32.10	29.58	27.26	30.02	22.18	16.83	11.68

	1997												1998											
	Ene	Feb	Mar	Abr	May	Jun	Jul	Ago	Sep	Oct	Nov	Dic	Ene	Feb	Mar	Abr	May	Jun	Jul	Ago	Sep	Oct	Nov	Dic
Programado	4.20	7.28	12.44	15.61	26.28	19.41	32.12	38.30	40.13	43.69	45.47	46.73	55.04	65.08	75.49	78.40	83.66	86.03	90.13	92.38	95.57	97.38	98.68	100.02
Ejecutado	1.15	6.75	11.45	10.67	13.71	15.48	14.28	26.97	29.19	34.76	38.61	42.52												
Retraso																								

EVOLUCIÓN DE LA EJECUCIÓN FINANCIERA 1997 %

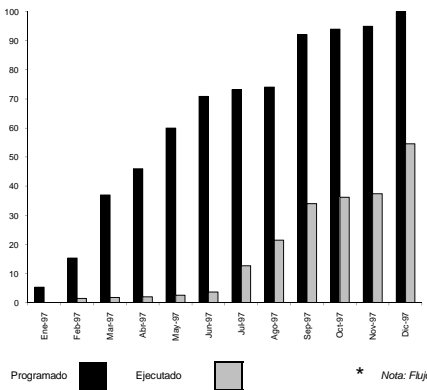

DESEMBOLSOS 1997 - 1998 %

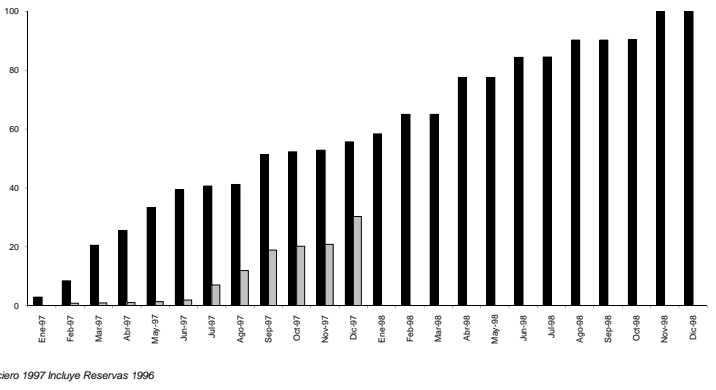

* Nota: Flujo Financiero 1997 incluye Reservas 1996

AVANCES (Acumulado)

	1997											
	Ene	Feb	Mar	Abr	May	Jun	Jul	Ago	Sep	Oct	Nov	Dic
* Programado	5,265,000	15,206,411	36,800,364	45,722,083	59,680,519	70,512,439	72,734,617	73,644,045	91,588,273	93,395,751	94,440,000	99,389,643
* Ejecutado	59,385	1,512,211	3,490,038	4,376,863	5,136,399	6,618,659	12,673,191	21,325,995	33,809,905	36,659,382	37,220,009	54,247,270
Retraso	5,165,615	13,694,200	34,950,326	41,345,220	54,544,120	63,893,780	60,061,426	52,318,050	57,778,368	57,336,369	57,220,081	45,142,372

AVANCES (Mensualizado)

Miles de pesos de 1997

	1997												1998											
	Ene	Feb	Mar	Abr	May	Jun	Jul	Ago	Sep	Oct	Nov	Dic	Ene	Feb	Mar	Abr	May	Jun	Jul	Ago	Sep	Oct	Nov	Dic
Programado	5,265,000	9,953,411	21,591,953	8,321,719	13,985,495	10,821,920	2,222,269	909,396	17,944,226	1,807,478	1,044,339	4,945,552	11,737,876	139,460	22,199,460	139,462	12,199,460	139,460	10,199,460	139,460	199,460	17,167,288	60,000	
Ejecutado	59,385	1,522,266	3,380,015	164,894	588,900	9,787,271	9,654,822	8,652,705	12,463,910	2,249,577	1,160,627	17,027,361												
Retraso	5,155,615	8,500,465	21,253,938	8,156,825	13,396,596	9,787,271	-6,832,413	-7,743,306	5,480,318	-442,098	-116,289	-12,077,659												

SEGUIMIENTO Y EVALUACIÓN DEL PLAN DE DESARROLLO POR LINEA DE ACCIÓN GESTIÓN FÍSICO FINANCIERA: A DICIEMBRE 31 DE 1997

Linea : 20. REDUCCION DE LOS COMPORTAMIENTOS DE EXCLUSION SOCIAL

	FORMAR CIUDAD					POAI		Millones de \$ 1997
	TOTAL	1995	1996	1997	1998	1996	1997	Estimado
	Programado	115,879	21,675	232,114	37,501	33,490	24,796	34,401
* Ejecutado						22,852	33,450	
Inflación		19%	22%	18%		22%		

EVOLUCIÓN DE LA EJECUCIÓN FÍSICA 1997 %

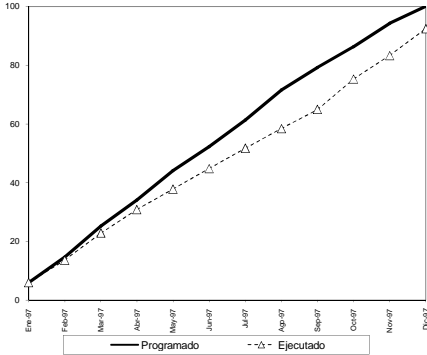

EVOLUCIÓN DE LA EJECUCIÓN FÍSICA 1997 - 1998 %

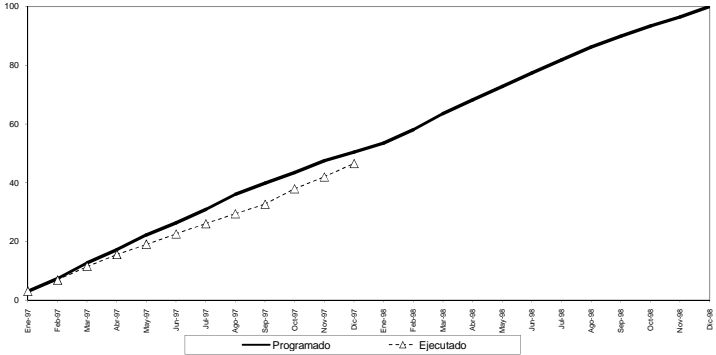

AVANCES

% Acumulado

	1997											
	Ene	Feb	Mar	Abr	May	Jun	Jul	Ago	Sep	Oct	Nov	Dic
Programado	5.98	14.73	25.30	34.06	44.11	52.24	61.31	71.60	79.15	86.27	94.18	100.00
Ejecutado	5.94	13.02	22.94	30.83	37.81	44.82	51.68	59.43	64.88	75.29	83.27	92.38
Retraso	0.04	1.11	2.46	3.23	6.30	7.42	9.62	13.17	14.28	10.98	10.91	7.62

	1997												1998											
	Ene	Feb	Mar	Abr	May	Jun	Jul	Ago	Sep	Oct	Nov	Dic	Ene	Feb	Mar	Abr	May	Jun	Jul	Ago	Sep	Oct	Nov	Dic
Programado	3.01	7.42	12.75	17.16	22.23	26.32	30.88	36.08	38.88	43.47	47.46	50.40	53.53	58.05	63.47	68.17	72.72	77.30	81.84	86.21	89.82	93.38	96.45	100.00
Ejecutado	2.99	6.86	11.51	15.53	19.05	22.58	26.05	29.44	32.70	37.94	41.96	46.55	50.02	55.00	60.00	65.00	70.00	75.00	80.00	85.00	90.00	95.00	100.00	
Retraso	0.02	0.56	1.24	1.63	3.17	3.74	4.83	6.64	7.18	5.53	5.50	3.85	3.51	3.05	3.47	3.17	2.72	2.30	1.84	1.21	0.82	0.38	0.55	0.00

EVOLUCIÓN DE LA EJECUCIÓN FINANCIERA 1997 %

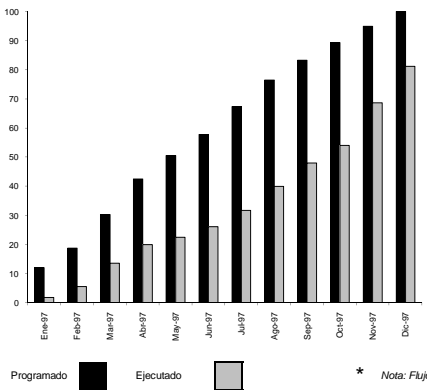

DESEMBOLSOS 1997 - 1998 %

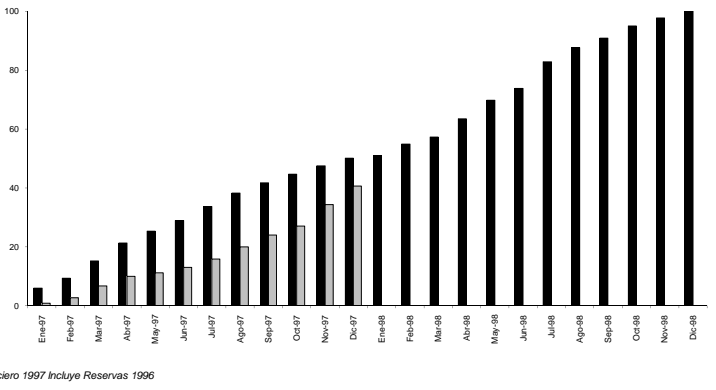

* Nota: Flujo Financiero 1997 incluye Reservas 1996

AVANCES (Acumulado)

	1997											
	Ene	Feb	Mar	Abr	May	Jun	Jul	Ago	Sep	Oct	Nov	Dic
* Programado	4,986,338	7,710,475	12,484,285	17,508,039	20,805,953	23,797,283	27,722,984	31,486,091	34,311,361	36,780,048	39,108,318	41,175,491
* Ejecutado	738,364	2,282,253	5,585,941	8,405,618	9,962,031	10,754,044	13,046,995	16,655,123	19,750,431	22,883,417	28,286,324.92	33,449,319
Retraso	4,247,974	5,428,126	6,908,345	9,302,421	11,543,922	13,042,239	14,675,989	15,000,968	14,559,930	14,516,630	10,821,993	7,725,779

AVANCES (Mensualizado)

Miles de pesos de 1997

	1997												1998											
	Ene	Feb	Mar	Abr	May	Jun	Jul	Ago	Sep	Oct	Nov	Dic	Ene	Feb	Mar	Abr	May	Jun	Jul	Ago	Sep	Oct	Nov	Dic
Programado	4,986,338	2,742,141	4,783,807	5,013,752	3,297,925	2,981,320	3,925,311	3,763,507	2,852,270	2,469,687	2,328,270	2,067,173	741,115	3,220,886	1,989,495	5,062,200	5,145,935	3,387,659	7,382,611	3,949,784	2,696,739	3,420,761	2,162,409	1,912,510
Ejecutado	738,364	1,543,969	3,303,599	2,619,076	1,695,413	1,499,307	2,292,951	3,008,128	3,955,268	2,512,986	6,022,008	5,163,586	4,229,974	1,198,152	1,489,218	2,394,076	2,241,511	4,490,307	1,632,350	3,853,379	-470,038	-44,300	-3,664,637	-3,089,214
Retraso	4,247,974	1,198,152	1,489,218	2,394,076	1,695,413	1,499,307	1,632,350	3,853,379	4,708,038	2,049,691	2,328,270	2,067,173	3,518,000	2,049,734	3,599,277	2,667,124	1,900,000	3,692,952	3,518,000	3,518,000	3,518,000	3,518,000	3,518,000	3,518,000

SEGUIMIENTO Y EVALUACIÓN DEL PLAN DE DESARROLLO POR LINEA DE ACCION
GESTIÓN FÍSICO FINANCIERA: A DICIEMBRE 31 DE 1997

Linea : 21. AMPLIACION RED VIAL URBANA

	FORMAR CIUDAD					POAI		Millones de \$ 1997
	TOTAL	1995	1996	1997	1998	1996	1997	Estimado
	1998	1996	1997	1998	1996	1997	1998	
Programado	237,802	0	44,782	106,833	85,987	44,955	68,283	123,517
* Ejecutado						17,870	47,346	
Inflación		19%	22%	18%		22%		

EVOLUCIÓN DE LA EJECUCIÓN FÍSICA 1997 %

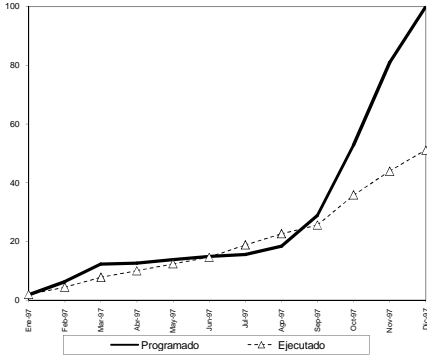

EVOLUCIÓN DE LA EJECUCIÓN FÍSICA 1997 - 1998 %

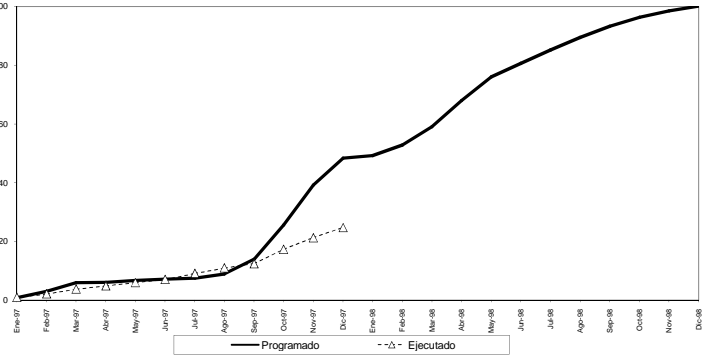

AVANCES

% Acumulado

	1997											
	Ene	Feb	Mar	Abr	May	Jun	Jul	Ago	Sep	Oct	Nov	Dic
Programado	1.87	6.28	12.33	12.60	13.87	14.98	15.58	18.42	28.81	52.87	80.96	100.00
Ejecutado	1.98	4.42	7.83	10.05	12.60	14.62	18.79	22.95	25.64	35.80	43.90	51.12
Retraso	-0.11	1.84	4.50	2.55	1.48	0.31	-3.21	-4.18	3.17	17.07	37.06	48.88

	1997												1998											
	Ene	Feb	Mar	Abr	May	Jun	Jul	Ago	Sep	Oct	Nov	Dic	Ene	Feb	Mar	Abr	May	Jun	Jul	Ago	Sep	Oct	Nov	Dic
Programado	0.90	3.03	5.97	6.10	6.71	7.22	7.54	8.91	13.94	25.58	38.17	48.41	48.27	52.85	58.08	67.94	76.00	80.62	85.20	89.40	93.26	96.31	98.46	100.00
Ejecutado	0.96	2.14	3.79	4.86	6.00	7.07	9.09	10.94	12.41	17.32	21.24	24.74												
Retraso	-0.05	0.89	2.18	1.23	0.72	0.15	-1.55	-2.02	1.53	8.28	17.93	23.68												

EVOLUCIÓN DE LA EJECUCIÓN FINANCIERA 1997 %

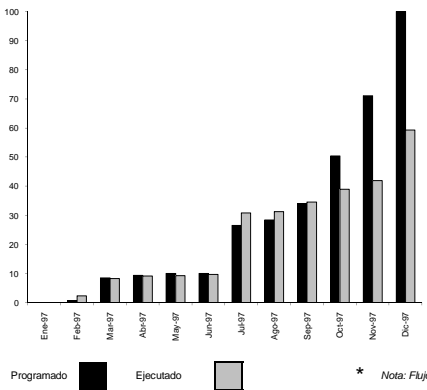

DESEMBOLSOS 1997 - 1998 %

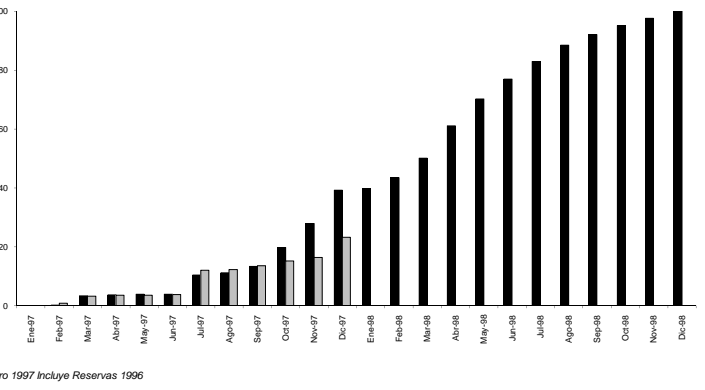

* Nota: Flujo Financiero 1997 incluye Reservas 1996

AVANCES (Acumulado)

	1997											
	Ene	Feb	Mar	Abr	May	Jun	Jul	Ago	Sep	Oct	Nov	Dic
* Programado	0	540,893	6,791,469	7,477,407	7,980,664	7,984,973	21,194,638	22,699,631	27,173,195	40,216,847	56,727,847	79,746,037
* Ejecutado	0	1,900,965	6,594,203	7,283,428	7,409,194	7,737,126	24,624,912	24,973,266	27,547,482	31,655,127	33,479,698.57	47,346,027
Retraso	0	-1,359,996	197,296	119,979	581,470	257,847	-3,430,274	-2,273,655	-374,287	9,161,721	23,348,149	32,400,010

AVANCES (Mensualizado)

Miles de pesos de 1997

	1997												1998											
	Ene	Feb	Mar	Abr	May	Jun	Jul	Ago	Sep	Oct	Nov	Dic	Ene	Feb	Mar	Abr	May	Jun	Jul	Ago	Sep	Oct	Nov	Dic
Programado	0	540,893	6,241,531	895,907	913,267	4,310	13,199,665	13,999,665	4,473,665	13,043,662	16,511,000	23,018,195	1,255,170	7,411,020	13,966,870	22,235,060	18,327,500	13,966,870	12,351,700	11,116,500	7,411,020	6,175,860	4,940,880	4,940,880
Ejecutado	0	1,900,965	4,693,238	689,223	125,766	327,930	16,887,786	348,974	2,574,197	3,507,644	2,483,572	13,667,268												
Retraso	0	-1,359,996	1,548,292	-3,318	387,481	-323,623	-3,688,121	1,156,519	1,893,368	9,536,008	14,067,428	9,150,961												

SEGUIMIENTO Y EVALUACIÓN DEL PLAN DE DESARROLLO POR LINEA DE ACCION GESTIÓN FÍSICO FINANCIERA: A DICIEMBRE 31 DE 1997

Linea : 22. ARTICULACION RED VIAL URBANA

	FORMAR CIUDAD					POAI		
	TOTAL	1995	1996	1997	1998	1996	1997	1998
	<i>Millones de \$ 1997</i>							
Programado	64,858	20,550	17,490	16,615	10,203	37,771	17,547	43,700
* Ejecutado						8,368	20,538	
Inflación		19%	22%	18%		22%		

EVOLUCIÓN DE LA EJECUCIÓN FÍSICA 1997 %

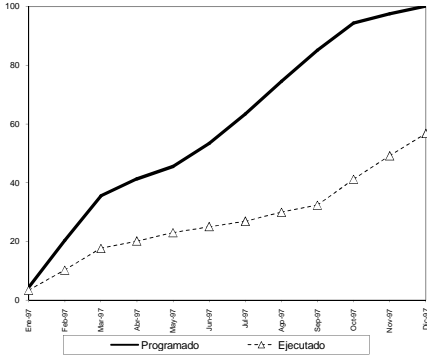

EVOLUCIÓN DE LA EJECUCIÓN FÍSICA 1997 - 1998 %

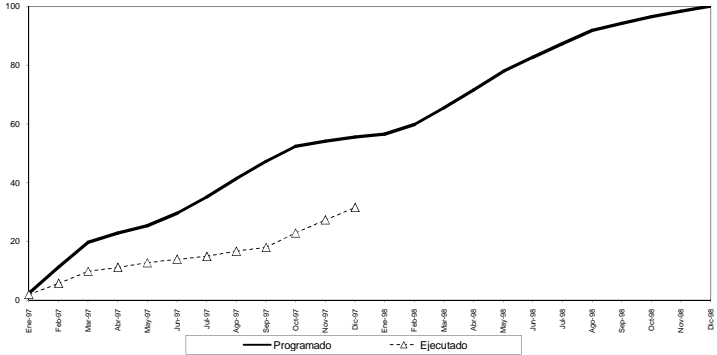

AVANCES

% Acumulado

	1997											
	Ene	Feb	Mar	Abr	May	Jun	Jul	Ago	Sep	Oct	Nov	Dic
Programado	4.38	20.35	35.48	41.24	45.58	53.20	63.38	74.50	85.07	94.33	97.51	100.00
Ejecutado	3.42	10.27	17.67	20.13	22.02	25.03	28.87	30.00	32.46	41.20	46.13	55.75
Retraso	0.97	10.08	17.81	21.11	22.56	28.28	38.51	44.50	52.61	53.13	48.38	43.31

	1997												1998											
	Ene	Feb	Mar	Abr	May	Jun	Jul	Ago	Sep	Oct	Nov	Dic	Ene	Feb	Mar	Abr	May	Jun	Jul	Ago	Sep	Oct	Nov	Dic
Programado	2.44	11.31	19.71	22.91	25.32	28.62	35.21	41.39	47.28	52.41	54.17	55.58	56.53	59.77	65.42	71.54	77.88	82.72	87.36	91.83	94.21	96.48	98.35	100.00
Ejecutado	1.90	5.71	9.82	11.18	12.79	13.91	14.93	16.67	18.00	22.86	27.28	31.53	31.53	31.53	31.53	31.53	31.53	31.53	31.53	31.53	31.53	31.53	31.53	31.53
Retraso	0.54	5.60	9.89	11.73	12.53	14.72	20.28	24.72	29.28	29.52	26.88	24.06	24.06	24.06	24.06	24.06	24.06	24.06	24.06	24.06	24.06	24.06	24.06	24.06

EVOLUCIÓN DE LA EJECUCIÓN FINANCIERA 1997 %

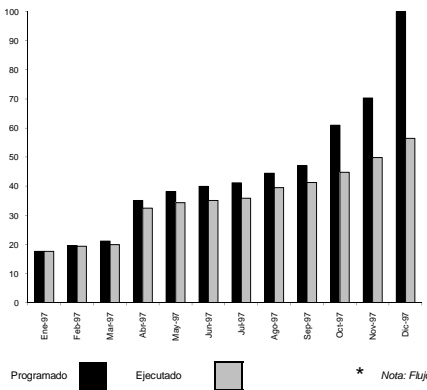

DESEMBOLSOS 1997 - 1998 %

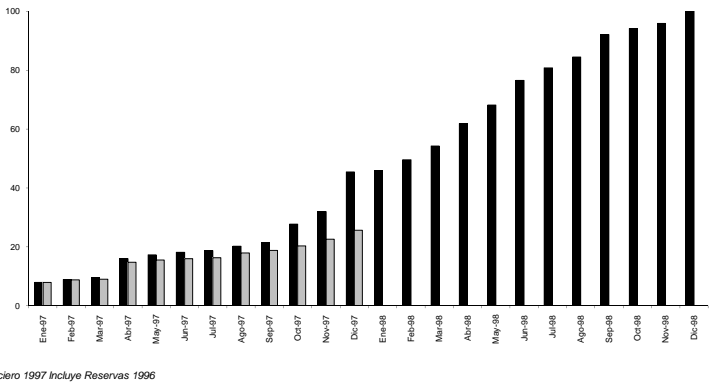

* Nota: Flujo Financiero 1997 incluye Reservas 1996

AVANCES (Acumulado)

AVANCES (Mensualizado)

Miles de pesos de 1997

	1997											
	Ene	Feb	Mar	Abr	May	Jun	Jul	Ago	Sep	Oct	Nov	Dic
* Programado	6,411,752	7,157,767	7,891,606	12,781,834	13,860,875	14,952,370	14,965,922	16,191,454	17,156,228	22,187,424	25,397,424	36,370,673
* Ejecutado	6,411,752	70,669,660	7,282,260	11,833,866	12,500,220	12,796,326	13,666,678	14,976,361	15,029,468	16,590,822	18,159,823,95	20,538,194
Retraso	0	68,077	429,347	947,667	1,326,655	1,776,044	1,919,844	1,815,073	2,126,783	5,886,622	7,447,600	15,841,478

	1997												1998											
	Ene	Feb	Mar	Abr	May	Jun	Jul	Ago	Sep	Oct	Nov	Dic	Ene	Feb	Mar	Abr	May	Jun	Jul	Ago	Sep	Oct	Nov	Dic
Programado	6,411,752	745,014	533,840	5,089,928	1,109,342	671,455	423,551	1,205,513	864,794	5,031,196	3,400,000	10,792,248	307,000	3,022,000	3,707,000	6,086,000	5,055,000	6,707,000	3,970,000	3,033,000	6,022,000	1,885,000	1,348,000	3,348,000
Ejecutado	6,411,752	657,268	192,270	4,571,607	666,354	286,106	279,751	1,310,284	653,075	1,261,966	1,889,022	2,278,270	307,000	3,022,000	3,707,000	6,086,000	5,055,000	6,707,000	3,970,000	3,033,000	6,022,000	1,885,000	1,348,000	3,348,000
Retraso	0	88,077	34,270	518,321	442,988	385,389	143,800	-104,771	311,720	3,769,230	1,520,978	8,413,978	0	0	0	0	0	0	0	0	0	0	0	0

SEGUIMIENTO Y EVALUACIÓN DEL PLAN DE DESARROLLO POR LINEA DE ACCION GESTIÓN FÍSICO FINANCIERA: A DICIEMBRE 31 DE 1997

Linea : 23. INFRAESTRUCTURA DE LOS SERVICIOS DOMICILIARIOS

	FORMAR CIUDAD					POAI			Millones de \$ 1997
									Estimado
	TOTAL	1995	1996	1997	1998	1996	1997	1998	
Programado	726,877	163,744	129,475	166,341	267,317	113,606	146,082	29,785	
* Ejecutado						41,177	82,178		
Inflación		19%	22%	18%		22%			

EVOLUCIÓN DE LA EJECUCIÓN FÍSICA 1997 %

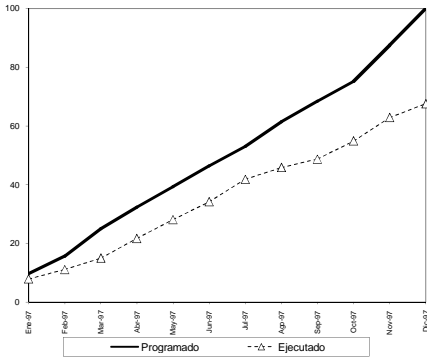

EVOLUCIÓN DE LA EJECUCIÓN FÍSICA 1997 - 1998 %

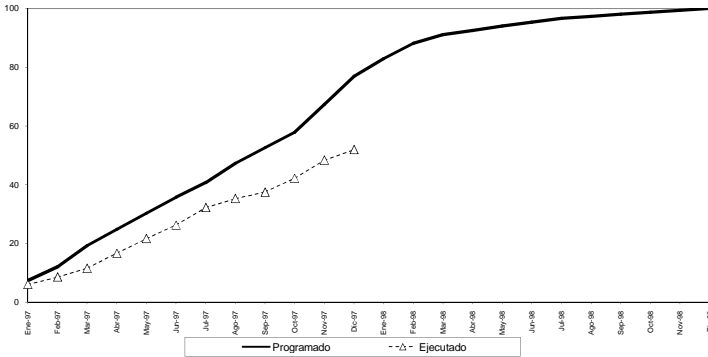

AVANCES

% Acumulado

	1997											
	Ene	Feb	Mar	Abr	May	Jun	Jul	Ago	Sep	Oct	Nov	Dic
Programado	9,68	15,65	25,08	32,33	38,23	46,41	53,01	61,48	68,38	75,21	87,45	100,00
Ejecutado	7,30	11,13	15,02	21,68	28,13	34,16	41,85	46,94	48,72	54,85	62,81	67,54
Retraso	1,78	4,52	10,07	10,65	11,19	12,25	11,16	15,62	18,67	20,36	24,64	32,56

	1997												1998												
	Ene	Feb	Mar	Abr	May	Jun	Jul	Ago	Sep	Oct	Nov	Dic	Ene	Feb	Mar	Abr	May	Jun	Jul	Ago	Sep	Oct	Nov	Dic	
Programado	6,08	8,56	11,55	18,30	24,87	30,25	35,70	40,78	47,28	53,61	57,85	67,27	76,95	82,87	88,18	91,03	92,51	93,88	95,30	96,62	97,31	98,01	98,71	99,33	100,00
Ejecutado	1,37	3,46	7,75	8,19	8,81	9,42	26,28	35,70	40,78	47,28	53,61	57,85	67,27	76,95	82,87	88,18	91,03	92,51	93,88	95,30	96,62	97,31	98,01	98,71	99,33

EVOLUCIÓN DE LA EJECUCIÓN FINANCIERA 1997 %

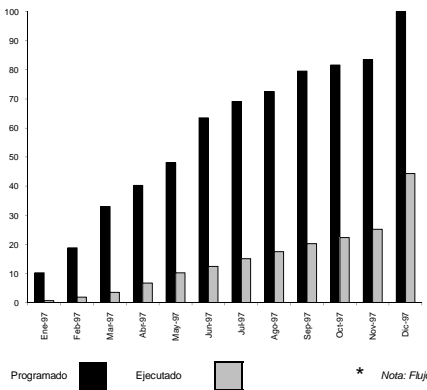

DESEMBOLSOS 1997 - 1998 %

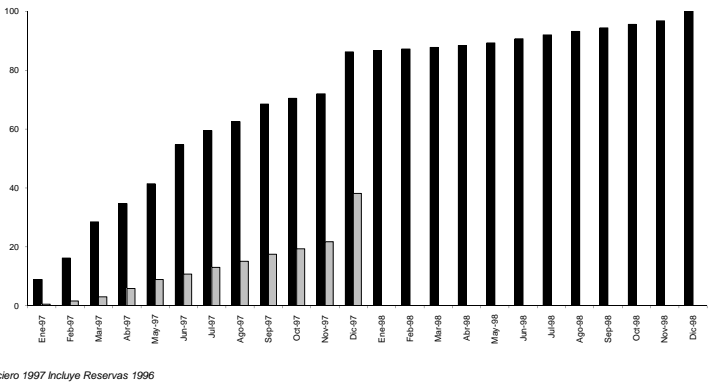

* Nota: Flujo Financiero 1997 incluye Reservas 1996

AVANCES (Acumulado)

	1997											
	Ene	Feb	Mar	Abr	May	Jun	Jul	Ago	Sep	Oct	Nov	Dic
* Programado	19,099,883	34,863,706	61,281,119	74,629,489	89,152,859	117,642,841	127,980,026	154,477,426	147,371,700	151,362,295	154,764,295	185,253,687
* Ejecutado	1,825,201	3,553,278	6,539,202	12,898,115	19,144,622	23,224,953	28,001,131	32,454,363	37,672,209	41,536,948	46,673,598,56	82,178,463
Retraso	17,774,682	31,310,428	54,741,917	62,031,374	70,008,237	94,417,878	99,978,895	101,953,065	109,699,481	109,855,347	108,090,706	103,075,174

AVANCES (Mensualizado)

Miles de pesos de 1997

	1997												1998											
	Ene	Feb	Mar	Abr	May	Jun	Jul	Ago	Sep	Oct	Nov	Dic	Ene	Feb	Mar	Abr	May	Jun	Jul	Ago	Sep	Oct	Nov	Dic
Programado	19,099,883	15,760,823	26,412,413	13,348,370	14,323,370	28,489,982	10,337,185	6,427,402	12,364,272	4,020,595	3,372,000	30,485,372	1,050,000	1,200,000	1,100,000	1,400,000	1,900,000	2,950,000	3,000,000	2,900,000	2,500,000	2,450,000	2,800,000	7,085,000
Ejecutado	1,825,201	2,228,077	2,885,924	6,098,813	6,546,507	4,080,341	4,776,169	4,453,232	5,217,947	3,884,739	5,108,640	35,564,904												
Retraso	17,774,682	13,540,746	23,426,489	7,289,457	7,796,853	24,409,642	5,561,016	1,974,170	7,146,325	155,855	-1,744,640	-5,015,532												

SEGUIMIENTO Y EVALUACIÓN DEL PLAN DE DESARROLLO POR LINEA DE ACCION
GESTIÓN FÍSICO FINANCIERA: A DICIEMBRE 31 DE 1997

Linea : 24. EFICIENCIA Y EFICACIA DE LAS EMPRESAS DE SERVICIOS

	FORMAR CIUDAD					POAI		
	TOTAL	1995	1996	1997	1998	1996	1997	1998
	Millones de \$ 1997							
Programado	10,342	532	1,135	4,713	3,961	101,996	94,675	4,286
* Ejecutado						24,980	105,725	
Inflación		19%	22%	18%		22%		

EVOLUCIÓN DE LA EJECUCIÓN FÍSICA 1997 %

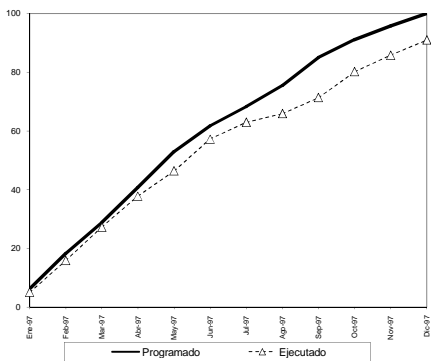

EVOLUCIÓN DE LA EJECUCIÓN FÍSICA 1997 - 1998 %

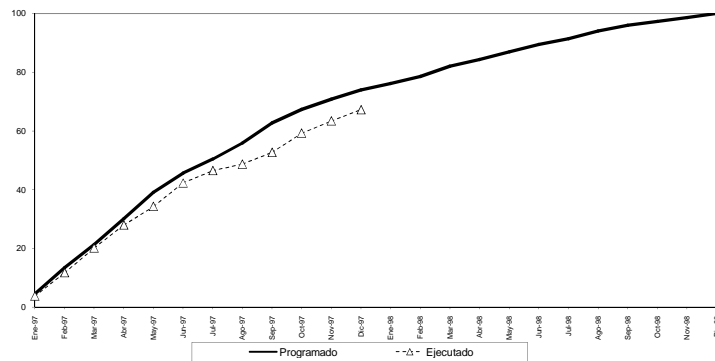

AVANCES

% Acumulado

	1997											
	Ene	Feb	Mar	Abr	May	Jun	Jul	Ago	Sep	Oct	Nov	Dic
Programado	6.16	18.28	28.90	40.77	52.82	61.81	68.28	75.54	84.95	91.02	95.79	100.00
Ejecutado	5.10	15.88	27.27	37.82	46.37	57.24	62.91	65.88	71.32	80.15	85.74	90.95
Retraso	1.06	2.38	1.63	2.95	6.55	4.57	5.37	9.66	13.63	10.87	10.02	9.05

	1997												1998												
	Ene	Feb	Mar	Abr	May	Jun	Jul	Ago	Sep	Oct	Nov	Dic	Ene	Feb	Mar	Abr	May	Jun	Jul	Ago	Sep	Oct	Nov	Dic	
Programado	4.55	13.50	21.36	30.13	38.11	45.68	50.47	55.83	62.78	70.79	73.91	76.13	78.50	82.01	84.28	86.91	88.44	91.40	94.01	96.00	97.30	98.60	99.98		
Ejecutado	3.77	11.74	20.16	27.95	34.27	42.31	46.50	48.69	52.71	59.24	63.37	67.22	71.76	76.13	80.16	83.84	87.16	90.16	92.88	95.24	97.30	99.00			
Retraso	0.78	1.76	1.20	2.18	4.84	3.38	3.97	7.14	10.07	8.03	7.41	6.69	7.37	2.37	4.12	3.07	1.28	1.24	1.13	0.76	0.00	0.00			

EVOLUCIÓN DE LA EJECUCIÓN FINANCIERA 1997 %

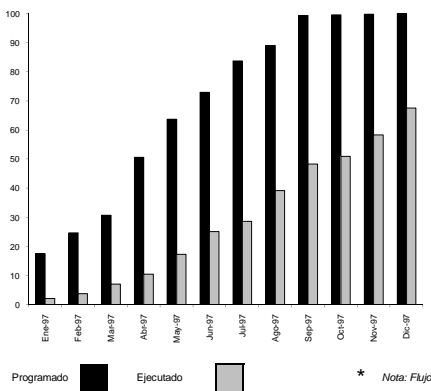

DESEMBOLSOS 1997 - 1998 %

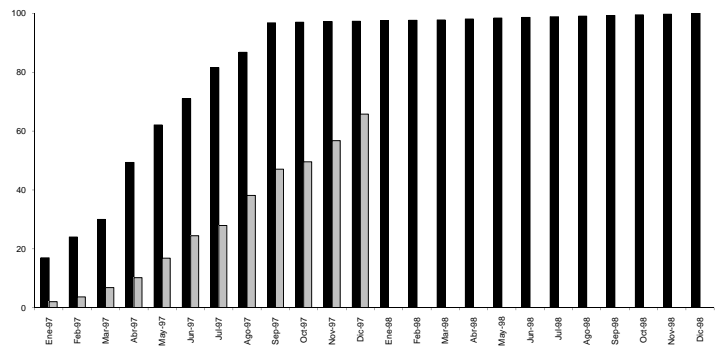

* Nota: Flujo Financiero 1997 incluye Reservas 1996

AVANCES (Acumulado)

AVANCES (Mensualizado)

Miles de pesos de 1997

	1997											
	Ene	Feb	Mar	Abr	May	Jun	Jul	Ago	Sep	Oct	Nov	Dic
* Programado	27,946,728	38,579,500	48,142,861	79,259,146	99,687,286	114,105,244	131,000,250	139,289,515	155,440,464	155,752,156	156,141,900	156,365,232
* Ejecutado	3,443,160	5,949,721	11,113,258	16,805,074	27,115,249	39,897,278	74,899,016	86,185,711	101,884,540	117,223,160	132,498,747	148,725,429
Retraso	24,003,568	32,629,779	37,029,603	62,454,074	72,572,037	74,207,966	56,101,234	53,104,774	53,555,924	38,528,996	23,643,153	7,639,803

	1997												1998												
	Ene	Feb	Mar	Abr	May	Jun	Jul	Ago	Sep	Oct	Nov	Dic	Ene	Feb	Mar	Abr	May	Jun	Jul	Ago	Sep	Oct	Nov	Dic	
Programado	27,946,728	11,282,802	9,953,331	3,116,285	20,386,140	12,182,028	14,449,008	16,823,956	8,239,264	16,170,946	3,182	389,763	223,312	195,210	206,100	246,100	429,500	599,000	417,270	305,600	328,600	368,900	377,190	405,160	467,133
Ejecutado	3,443,160	2,806,561	5,163,537	5,291,814	10,710,177	2,286,978	5,857,261	16,823,797	14,195,662	4,139,161	11,445,589	14,556,580	2,806,561	2,806,561	2,806,561	2,806,561	2,806,561	2,806,561	2,806,561	2,806,561	2,806,561	2,806,561	2,806,561	2,806,561	2,806,561
Retraso	24,003,568	8,476,241	4,789,794	26,894,471	9,678,963	12,182,028	8,591,737	2,000,159	2,043,592	2,043,592	2,043,592	2,043,592	2,043,592	2,043,592	2,043,592	2,043,592	2,043,592	2,043,592	2,043,592	2,043,592	2,043,592	2,043,592	2,043,592	2,043,592	2,043,592

SEGUIMIENTO Y EVALUACIÓN DEL PLAN DE DESARROLLO POR LINEA DE ACCION
GESTIÓN FÍSICO FINANCIERA: A DICIEMBRE 31 DE 1997

RECURSOS 1995 - 1998 Millones de \$ 1997

Linea : 25. CALIDAD DE LOS SERVICIOS DE TRANSPORTE

	FORMAR CIUDAD					POAI		
	TOTAL	1995	1996	1997	1998	1996	1997	1998
Programado	123,085	18,605	61,301	29,246	13,933	35,450	48,716	63,993
* Ejecutado						14,491	24,016	
Inflación		19%	22%	18%		22%		

EVOLUCIÓN DE LA EJECUCIÓN FÍSICA 1997 %

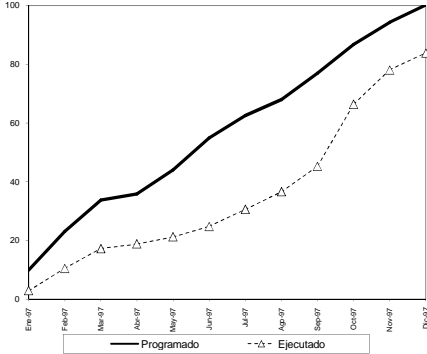

EVOLUCIÓN DE LA EJECUCIÓN FÍSICA 1997 - 1998 %

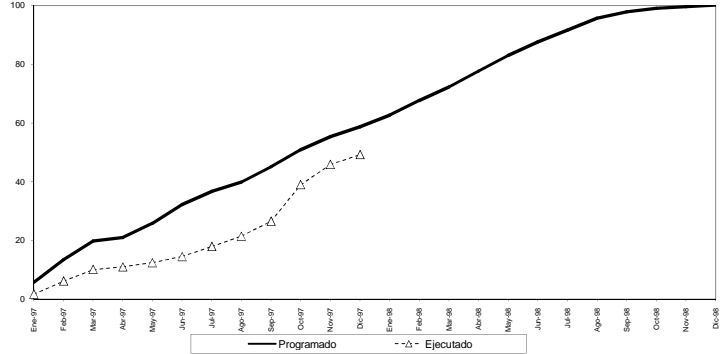

AVANCES

% Acumulado

	1997											
	Ene	Feb	Mar	Abr	May	Jun	Jul	Ago	Sep	Oct	Nov	Dic
Programado	9.88	23.05	33.71	35.82	43.95	54.86	62.55	68.00	76.86	86.66	94.27	100.07
Ejecutado	2.92	10.47	17.22	18.80	21.23	24.76	30.58	36.57	45.25	66.35	79.04	83.79
Retraso	6.96	12.58	16.49	17.02	22.72	30.10	31.97	31.43	31.61	20.31	16.23	16.28

	1997												1998											
	Ene	Feb	Mar	Abr	May	Jun	Jul	Ago	Sep	Oct	Nov	Dic	Ene	Feb	Mar	Abr	May	Jun	Jul	Ago	Sep	Oct	Nov	Dic
Programado	5.80	13.53	19.79	21.02	25.80	32.20	36.71	38.91	45.11	50.67	55.33	58.74	62.69	67.62	72.19	77.71	82.97	87.59	91.63	95.60	97.86	99.06	99.54	100.00
Ejecutado	1.71	6.15	10.11	11.03	12.48	14.53	17.95	21.47	26.56	38.94	46.81	49.18	4.09	7.98	9.68	9.99	13.34	17.67	18.77	18.45	16.55	11.92	9.53	9.56
Retraso	4.09	7.38	9.68	9.99	13.34	17.67	18.77	18.45	18.55	11.92	9.53	9.56	5.81	9.65	12.51	17.72	69.00	73.14	73.20	79.15	81.31	86.13	89.52	90.46

EVOLUCIÓN DE LA EJECUCIÓN FINANCIERA 1997 %

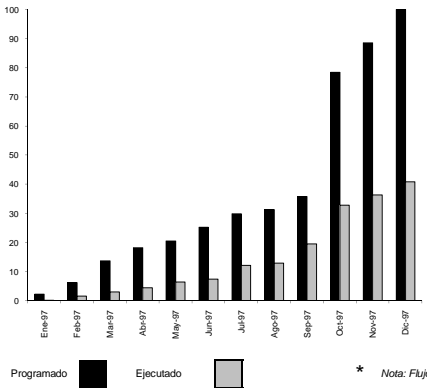

DESEMBOLSOS 1997 - 1998 %

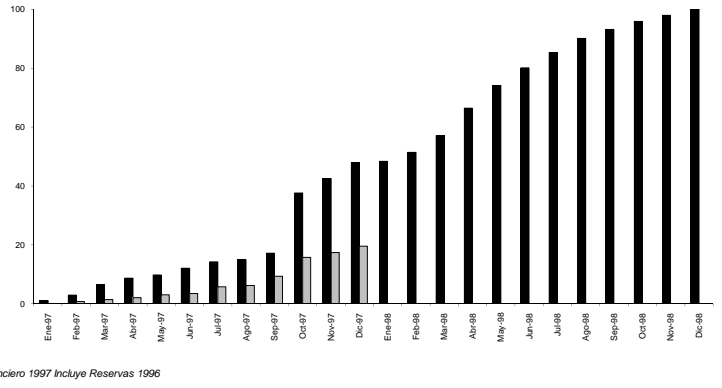

* Nota: Flujo Financiero 1997 incluye Reservas 1996

AVANCES (Acumulado)

AVANCES (Mensualizado)

Miles de pesos de 1997

	1997											
	Ene	Feb	Mar	Abr	May	Jun	Jul	Ago	Sep	Oct	Nov	Dic
* Programado	1,332,932	3,665,672	8,087,670	10,885,552	12,065,374	14,881,532	17,556,256	18,420,842	21,082,951	46,155,809	52,140,143	58,814,937
* Ejecutado	91,775	927,824	1,749,194	2,604,053	3,806,587	4,854,775	7,128,093	7,889,046	11,478,350	19,814,257	21,879,338	24,015,147
Retraso	1,241,157	2,738,048	6,318,476	8,081,499	8,258,787	10,476,775	10,428,163	10,531,796	9,604,601	26,841,552	30,761,804	34,799,790

	1997												1998											
	Ene	Feb	Mar	Abr	May	Jun	Jul	Ago	Sep	Oct	Nov	Dic	Ene	Feb	Mar	Abr	May	Jun	Jul	Ago	Sep	Oct	Nov	Dic
Programado	1,332,932	2,332,940	4,401,798	2,677,882	1,379,822	2,766,158	2,724,724	864,397	2,862,109	25,072,858	5,984,334	6,971,854	626,300	3,760,801	6,984,802	11,466,449	9,402,002	7,348,848	6,515,002	5,845,247	3,760,801	3,338,047	2,507,201	2,507,201
Ejecutado	91,775	836,049	821,271	854,859	1,202,554	548,170	2,773,336	460,953	3,889,304	7,835,906	2,084,082	2,837,468	4,090	7,980	9,680	9,990	13,340	17,670	18,770	18,450	16,550	11,920	9,530	9,560
Retraso	1,241,157	1,496,891	3,580,527	1,783,023	177,288	-48,613	403,384	-400,564	-1,227,196	17,236,952	3,900,252	4,037,446	5,810	2,780	7,300	17,720	69,010	73,140	73,200	79,150	81,310	86,130	89,520	90,460

SEGUIMIENTO Y EVALUACIÓN DEL PLAN DE DESARROLLO POR LINEA DE ACCION
 GESTIÓN FÍSICO FINANCIERA: A DICIEMBRE 31 DE 1997

Linea : 26. ESTUDIOS DE LARGO PLAZO EN TRANSPORTE

	RECURSOS 1995 - 1998					Millones de \$ 1997		
	FORMAR CIUDAD					POAI		
	TOTAL	1995	1996	1997	1998	1996	1997	1998
Programado	1,551	388	388	388	388	382	0	388
* Ejecutado						376	5	
Inflación		19%	22%	18%		22%		

EVOLUCIÓN DE LA EJECUCIÓN FÍSICA 1997 %

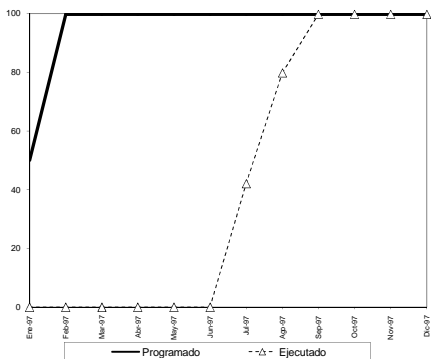

EVOLUCIÓN DE LA EJECUCIÓN FÍSICA 1997 - 1998 %

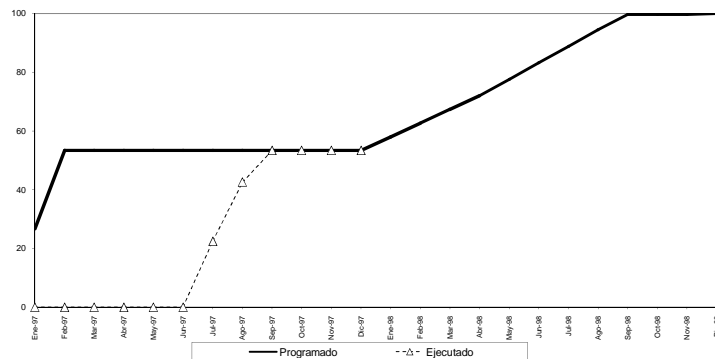

AVANCES

% Acumulado

	1997											
	Ene	Feb	Mar	Abr	May	Jun	Jul	Ago	Sep	Oct	Nov	Dic
Programado	50.00	100.00	100.00	100.00	100.00	100.00	100.00	100.00	100.00	100.00	100.00	100.00
Ejecutado	0.00	0.00	0.00	0.00	0.00	0.00	42.08	79.78	100.04	100.04	100.04	100.04
Retraso	50.00	100.00	100.00	100.00	100.00	100.00	57.92	20.22	-0.04	-0.04	-0.04	-0.04

	1997												1998											
	Ene	Feb	Mar	Abr	May	Jun	Jul	Ago	Sep	Oct	Nov	Dic	Ene	Feb	Mar	Abr	May	Jun	Jul	Ago	Sep	Oct	Nov	Dic
Programado	26.67	53.33	53.33	53.33	53.33	53.33	53.33	53.33	53.33	53.33	53.33	53.33	50.00	62.67	67.33	72.00	77.66	83.20	88.80	94.40	100.00	100.00	100.00	100.00
Ejecutado	0.00	0.00	0.00	0.00	0.00	0.00	22.44	42.55	53.35	53.35	53.35	53.35	0.00	0.00	0.00	0.00	0.00	0.00	0.00	0.00	0.00	0.00	0.00	0.00
Retraso	26.67	53.33	53.33	53.33	53.33	53.33	30.89	10.78	-0.02	-0.02	-0.02	-0.02	50.00	62.67	67.33	72.00	77.66	83.20	88.80	94.40	100.00	100.00	100.00	100.00

EVOLUCIÓN DE LA EJECUCIÓN FINANCIERA 1997 %

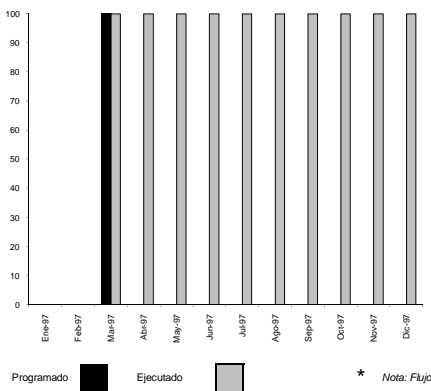

DESEMBOLSOS 1997 - 1998 %

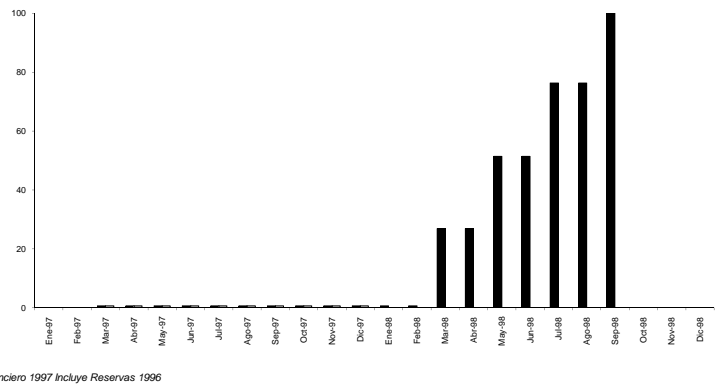

AVANCES (Acumulado)

	1997											
	Ene	Feb	Mar	Abr	May	Jun	Jul	Ago	Set	Oct	Nov	Dic
* Programado	0	0	4,843	4,843	4,843	4,843	4,843	4,843	4,843	4,843	4,843	4,843
* Ejecutado	0	0	4,842	4,842	4,842	4,842	4,842	4,842	4,842	4,842	4,842	4,842
Retraso	0	0	1	1	1	1	1	1	1	1	1	1

AVANCES (Mensualizado)

	1997												1998											
	Ene	Feb	Mar	Abr	May	Jun	Jul	Ago	Set	Oct	Nov	Dic	Ene	Feb	Mar	Abr	May	Jun	Jul	Ago	Set	Oct	Nov	Dic
Programado	0	0	4,843	0	0	0	0	0	0	0	0	0	0	0	96,822	0	96,822	0	96,822	0	96,822	0	0	0
Ejecutado	0	0	4,842	0	0	0	0	0	0	0	0	0	0	0	0	0	0	0	0	0	0	0	0	0
Retraso	0	0	0	0	0	0	0	0	0	0	0	0	0	0	0	0	0	0	0	0	0	0	0	0

SEGUIMIENTO Y EVALUACIÓN DEL PLAN DE DESARROLLO POR LINEA DE ACCION
GESTIÓN FÍSICO FINANCIERA: A DICIEMBRE 31 DE 1997

Linea : 28. ADECUACION DE INSTITUCIONES Y DE GASTO A NECESIDADES DE LA CIUDAD

	FORMAR CIUDAD					POAI			Millones de \$ 1997
	TOTAL	1995	1996	1997	1998	1996	1997	1998	Estimado
	Programado	140,219	38,317	40,448	32,887	28,567	45,568	63,693	90,288
* Ejecutado						27,559	56,097		
Inflación		19%	22%	18%		22%			

EVOLUCIÓN DE LA EJECUCIÓN FÍSICA 1997 %

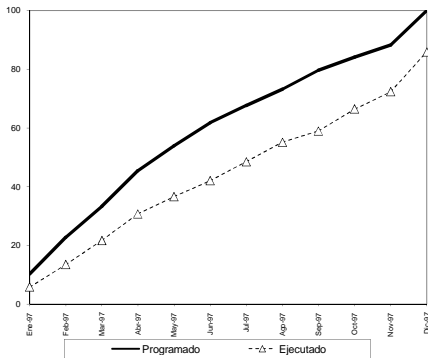

EVOLUCIÓN DE LA EJECUCIÓN FÍSICA 1997 - 1998 %

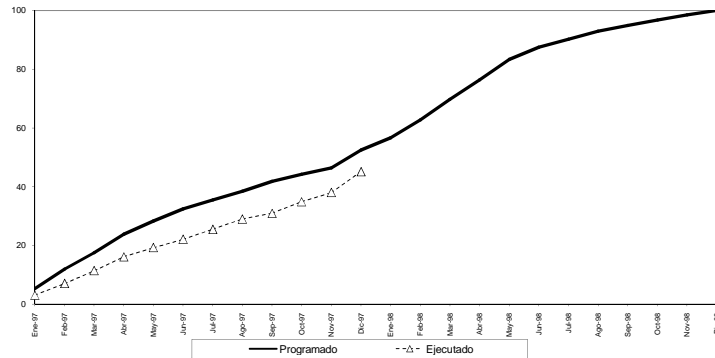

AVANCES

% Acumulado

	1997											
	Ene	Feb	Mar	Abr	May	Jun	Jul	Ago	Sep	Oct	Nov	Dic
Programado	10.21	22.78	33.95	45.43	53.97	61.74	67.62	73.25	79.61	84.08	88.27	100.00
Ejecutado	5.85	13.46	21.68	30.74	36.61	42.02	48.52	55.17	59.95	66.41	72.32	85.97
Retraso	4.36	9.32	11.67	14.69	17.36	19.72	19.10	18.08	20.66	17.67	15.95	14.15

	1997												1998											
	Ene	Feb	Mar	Abr	May	Jun	Jul	Ago	Sep	Oct	Nov	Dic	Ene	Feb	Mar	Abr	May	Jun	Jul	Ago	Sep	Oct	Nov	Dic
Programado	3.07	7.07	11.38	16.15	23.67	28.35	35.52	38.48	41.82	44.17	46.37	52.54	56.67	62.78	69.73	76.40	83.35	87.43	90.18	92.90	94.88	96.78	98.44	100.00
Ejecutado	2.29	4.90	6.13	7.72	9.12	10.03	10.03	10.85	10.85	9.28	8.38	7.43	5.67	6.27	6.97	7.40	7.83	8.18	8.53	8.88	9.23	9.58	9.93	10.28

EVOLUCIÓN DE LA EJECUCIÓN FINANCIERA 1997 %

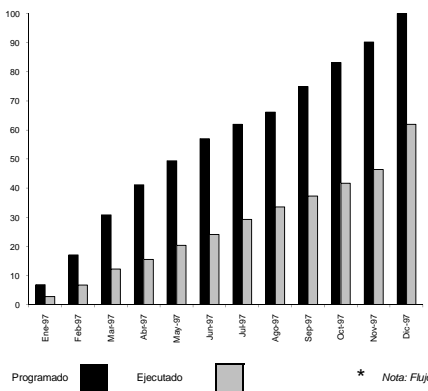

DESEMBOLSOS 1997 - 1998 %

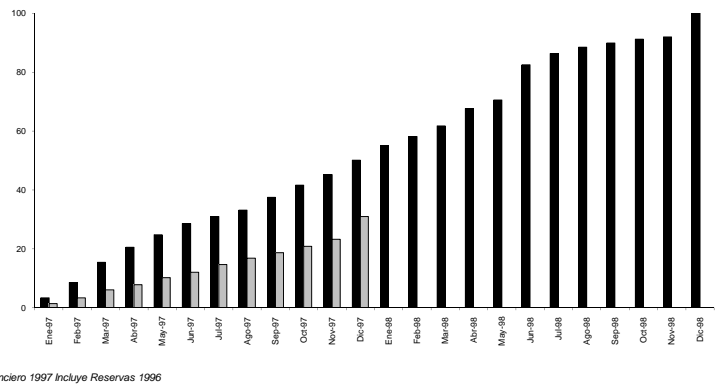

* Nota: Flujo Financiero 1997 incluye Reservas 1996

AVANCES (Acumulado)

	1997											
	Ene	Feb	Mar	Abr	May	Jun	Jul	Ago	Sep	Oct	Nov	Dic
* Programado	6,179,122	15,518,950	27,932,024	37,265,991	44,769,155	51,641,314	56,119,430	59,382,060	67,674,656	75,319,303	81,090,679	90,358,697
* Ejecutado	2,514,604	6,138,268	11,083,168	14,113,618	16,894,273	21,846,624	26,497,796	30,609,254	33,940,008	37,777,843	42,099,478.59	56,095,717
Retraso	3,664,517	9,380,682	16,818,856	23,151,973	28,274,682	29,794,691	29,621,634	28,772,806	34,034,648	37,541,460	38,991,200	34,429,980

AVANCES (Mensualizado)

Miles de pesos de 1997

	1997												1998											
	Ene	Feb	Mar	Abr	May	Jun	Jul	Ago	Sep	Oct	Nov	Dic	Ene	Feb	Mar	Abr	May	Jun	Jul	Ago	Sep	Oct	Nov	Dic
Programado	6,179,122	9,339,268	12,383,084	9,383,667	7,303,564	6,872,160	4,476,116	3,804,250	7,851,176	7,444,447	6,371,376	8,885,016	9,117,674	5,543,724	6,469,265	10,464,302	5,473,673	21,433,300	7,013,816	3,905,211	2,699,676	2,351,154	1,342,145	14,512,623
Ejecutado	2,514,604	3,621,763	4,946,000	3,030,450	4,380,655	3,529,351	4,851,162	3,911,469	3,403,754	3,937,935	4,321,536	13,997,236	2,514,604	3,621,763	4,946,000	3,030,450	4,380,655	3,529,351	4,851,162	3,911,469	3,403,754	3,937,935	4,321,536	13,997,236
Retraso	3,664,517	5,718,065	7,437,084	6,353,217	3,122,909	3,342,809	-173,046	-107,219	4,447,422	3,506,512	2,049,840	-5,161,220	6,603,070	1,922,000	1,523,265	7,433,802	1,093,018	17,903,949	3,102,347	651,456	271,741	909,619	932,519	5,515,387

SEGUIMIENTO Y EVALUACIÓN DEL PLAN DE DESARROLLO POR LINEA DE ACCION
GESTIÓN FÍSICO FINANCIERA: A DICIEMBRE 31 DE 1997

RECURSOS 1995 - 1998 Millones de \$ 1997

Linea : 29. REDUCCION ACTIVIDAD EJECUTORA Y AUMENTO CAPACIDAD DE PLANEACION Y CONTROL

	FORMAR CIUDAD					POAI		
	TOTAL	1995	1996	1997	1998	1996	1997	1998
Programado	311,677	87,764	85,695	92,915	45,303	160,542	150,707	41,982
* Ejecutado						108,929	137,868	
Inflación		19%	22%	18%		22%		

EVOLUCIÓN DE LA EJECUCIÓN FÍSICA 1997 %

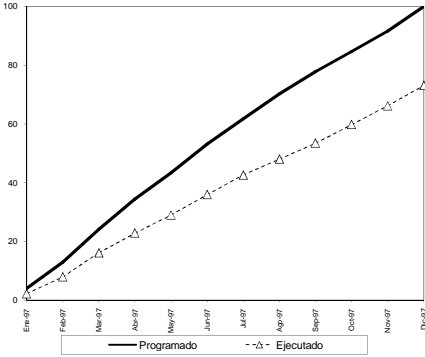

EVOLUCIÓN DE LA EJECUCIÓN FÍSICA 1997 - 1998 %

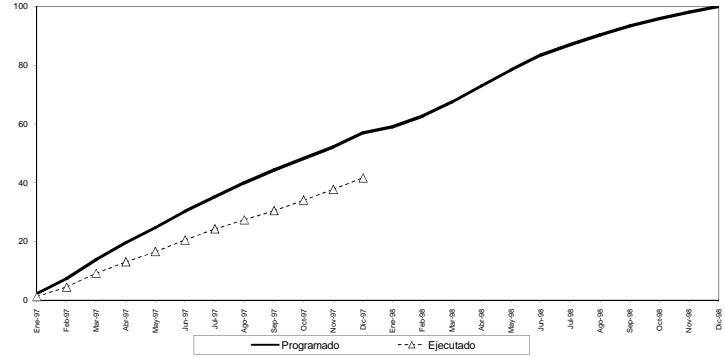

AVANCES

% Acumulado

	1997											
	Ene	Feb	Mar	Abr	May	Jun	Jul	Ago	Sep	Oct	Nov	Dic
Programado	3.97	12.97	24.18	34.45	43.31	53.18	61.73	70.24	77.73	84.64	91.64	100.01
Ejecutado	2.18	7.92	16.13	22.85	29.01	35.94	42.60	48.03	53.47	59.79	66.14	73.06
Retraso	1.79	5.05	8.05	11.60	14.30	17.24	19.13	22.21	24.26	24.85	25.50	26.95

	1997												1998											
	Ene	Feb	Mar	Abr	May	Jun	Jul	Ago	Sep	Oct	Nov	Dic	Ene	Feb	Mar	Abr	May	Jun	Jul	Ago	Sep	Oct	Nov	Dic
Programado	2.26	7.39	13.78	19.63	24.68	30.30	35.18	40.02	44.29	48.23	52.22	56.99	59.02	62.68	67.44	73.03	78.38	83.47	87.08	90.35	93.38	95.87	98.05	100.01
Ejecutado	1.24	4.51	9.18	13.02	16.53	20.48	24.27	27.37	30.47	34.07	37.69	41.03												
Retraso	1.02	2.88	4.59	6.61	8.15	9.82	10.90	12.66	13.82	14.18	14.53	15.36												

EVOLUCIÓN DE LA EJECUCIÓN FINANCIERA 1997 %

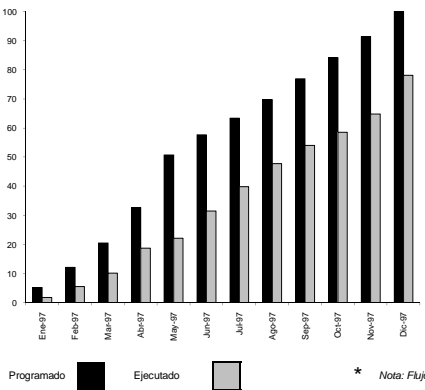

DESEMBOLSOS 1997 - 1998 %

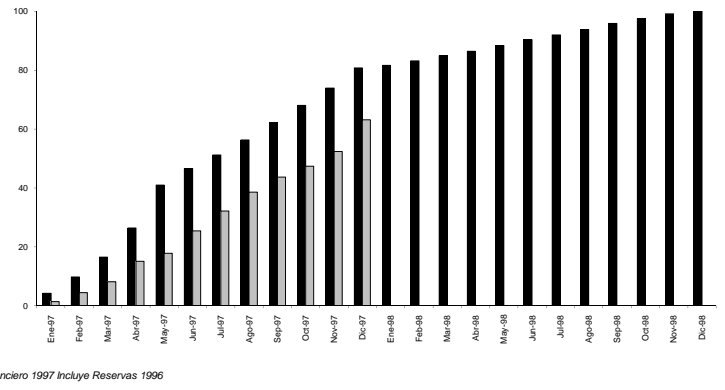

* Nota: Flujo Financiero 1997 incluye Reservas 1996

AVANCES (Acumulado)

	1997											
	Ene	Feb	Mar	Abr	May	Jun	Jul	Ago	Sep	Oct	Nov	Dic
* Programado	9,271,771	21,418,856	36,202,203	57,083,402	89,039,895	101,747,929	111,897,005	123,113,351	135,813,065	148,619,462	161,433,813	176,453,893
* Ejecutado	3,175,959	9,738,804	17,915,820	33,014,053	59,063,026	86,667,636	101,747,924	114,453,906	123,113,351	135,813,065	148,619,462	161,433,813
Retraso	6,095,813	11,680,052	18,286,384	24,069,349	30,000,000	35,000,000	40,000,000	45,000,000	50,000,000	55,000,000	60,000,000	65,000,000

AVANCES (Mensualizado)

Miles de pesos de 1997

	1997												1998											
	Ene	Feb	Mar	Abr	May	Jun	Jul	Ago	Sep	Oct	Nov	Dic	Ene	Feb	Mar	Abr	May	Jun	Jul	Ago	Sep	Oct	Nov	Dic
Programado	9,271,771	12,147,085	14,783,347	21,461,199	31,976,467	42,008,059	52,039,651	62,071,243	72,102,835	82,134,427	92,166,019	102,197,611	1,905,971	3,250,351	3,833,261	3,376,467	4,134,010	4,274,815	3,794,375	4,008,870	4,465,925	3,851,823	3,510,769	1,886,712
Ejecutado	3,175,959	6,522,946	8,177,015	15,698,234	26,049,275	36,400,316	46,751,357	57,102,398	67,453,439	77,804,480	88,155,521	98,506,562												
Retraso	6,095,813	5,584,239	6,606,332	5,762,965	6,049,275	6,400,000	6,751,357	7,102,398	7,453,439	7,804,480	8,155,521	8,506,562												

SEGUIMIENTO Y EVALUACIÓN DEL PLAN DE DESARROLLO POR LINEA DE ACCIÓN GESTIÓN FÍSICO FINANCIERA: A DICIEMBRE 31 DE 1997

Linea : 30. CONTROL CIUDADANO Y MEJORAMIENTO DE LA ATENCIÓN

	FORMAR CIUDAD					POAI			Millones de \$ 1997
									Estimado
	TOTAL	1995	1996	1997	1998	1996	1997	1998	
Programado	25,931	8,720	6,701	10,239	270	6,406	5,233	7,992	
* Ejecutado						3,235	6,268		
Inflación		19%	22%	18%		22%			

EVOLUCIÓN DE LA EJECUCIÓN FÍSICA 1997 %

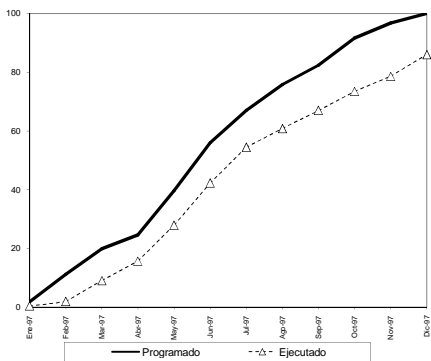

EVOLUCIÓN DE LA EJECUCIÓN FÍSICA 1997 - 1998 %

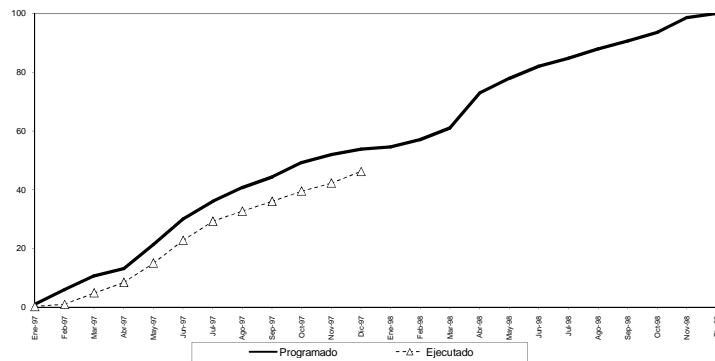

AVANCES

% Acumulado

		1997											
		Ene	Feb	Mar	Abr	May	Jun	Jul	Ago	Sep	Oct	Nov	Dic
Programado		1.65	11.17	19.92	24.57	38.65	55.97	67.01	75.85	82.34	91.61	96.69	100.00
		0.41	1.95	9.07	15.72	27.98	42.26	54.43	60.79	66.95	73.45	78.56	85.96
Ejecutado		1.44	9.27	10.85	8.85	13.71	12.58	15.01	15.38	18.16	18.13	14.07	

		1997												1998											
		Ene	Feb	Mar	Abr	May	Jun	Jul	Ago	Sep	Oct	Nov	Dic	Ene	Feb	Mar	Abr	May	Jun	Jul	Ago	Sep	Oct	Nov	Dic
Programado		0.99	6.01	10.71	13.21	21.30	30.10	36.04	40.71	44.28	49.27	52.00	53.85	54.61	57.05	60.99	72.84	77.94	82.05	84.78	87.87	90.88	93.58	96.58	100.00
		0.22	1.02	4.88	8.45	14.96	21.30	29.27	32.89	36.01	44.28	42.25	46.23												
Ejecutado		0.77	4.99	5.84	4.76	6.30	7.37	6.77	8.07	8.28	9.77	9.75	7.57												

EVOLUCIÓN DE LA EJECUCIÓN FINANCIERA 1997 %

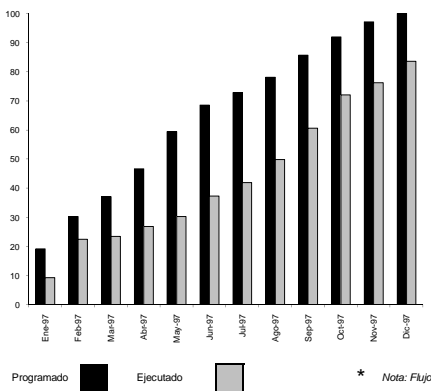

DESEMBOLSOS 1997 - 1998 %

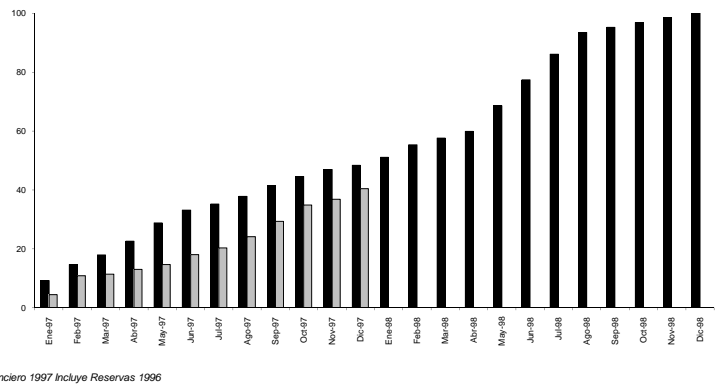

* Nota: Flujo Financiero 1997 incluye Reservas 1996

AVANCES (Acumulado)

		1997											
		Ene	Feb	Mar	Abr	May	Jun	Jul	Ago	Sep	Oct	Nov	Dic
* Programado		1,438,940	2,862,151	2,772,173	3,489,415	4,447,326	5,135,811	5,463,986	5,897,837	6,419,138	6,887,680	7,272,991	7,467,055
		688,940	1,686,245	1,763,396	2,015,923	2,275,219	2,801,275	3,143,446	3,327,818	4,547,722	5,406,893	5,715,126	6,267,933
* Ejecutado		740,000	579,887	1,008,777	1,473,482	2,172,916	2,334,256	2,310,490	2,109,819	1,871,417	1,480,997	1,555,465	1,219,866

AVANCES (Mensualizado)

Miles de pesos de 1997

		1997												1998											
		Ene	Feb	Mar	Abr	May	Jun	Jul	Ago	Sep	Oct	Nov	Dic	Ene	Feb	Mar	Abr	May	Jun	Jul	Ago	Sep	Oct	Nov	Dic
* Programado		1,438,940	822,191	310,042	717,242	968,114	688,302	318,105	393,702	571,502	483,551	384,900	214,475	423,802	642,655	354,165	395,155	1,351,455	1,363,195	1,351,505	1,141,306	266,656	253,865	242,865	240,029
		688,940	987,265	77,151	252,527	259,290	526,926	341,871	594,473	809,904	858,971	310,433	550,477												
* Ejecutado		740,000	-154,114	432,891	464,714	688,824	181,940	-23,766	-200,671	-238,402	-390,420	74,468	-335,599												

SEGUIMIENTO Y EVALUACIÓN DEL PLAN DE DESARROLLO POR LINEA DE ACCION
GESTIÓN FÍSICO FINANCIERA: A DICIEMBRE 31 DE 1997

Linea : 31. FORTALECIMIENTO DE LA ADMINISTRACION LOCAL

Programado	FORMAR CIUDAD					POAI		
	TOTAL	1995	1996	1997	1998	1996	1997	1998
	334,626	80,555	81,531	87,196	85,344	110,897	101,525	7,076
* Ejecutado						104,646	118,034	
Inflación		19%	22%	18%		22%		

RECURSOS 1995 - 1998

Millones de \$ 1997

EVOLUCIÓN DE LA EJECUCIÓN FÍSICA 1997 %

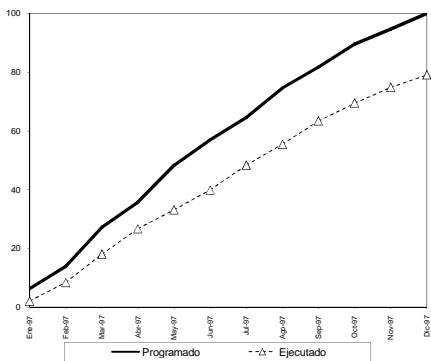

EVOLUCIÓN DE LA EJECUCIÓN FÍSICA 1997 - 1998 %

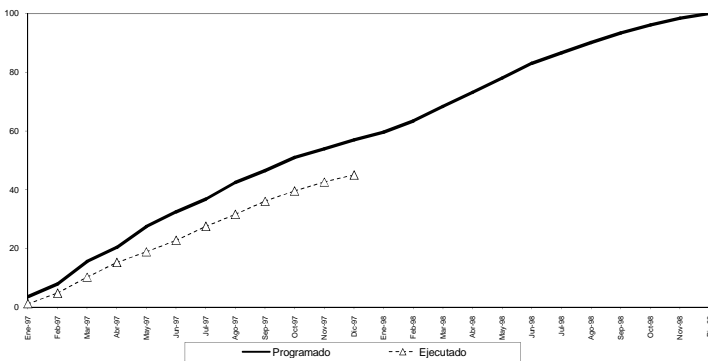

AVANCES

% Acumulado

	1997											
	Ene	Feb	Mar	Abr	May	Jun	Jul	Ago	Sep	Oct	Nov	Dic
Programado	6.28	13.90	27.26	35.68	48.28	56.95	64.58	74.59	81.67	88.56	94.70	100.00
Ejecutado	2.06	8.43	18.03	26.73	33.12	39.90	46.34	55.48	63.36	69.45	74.83	79.04
Retraso	4.20	5.47	9.23	8.95	15.14	17.05	18.25	19.11	18.31	20.11	19.87	20.96

	1997												1998											
	Ene	Feb	Mar	Abr	May	Jun	Jul	Ago	Sep	Oct	Nov	Dic	Ene	Feb	Mar	Abr	May	Jun	Jul	Ago	Sep	Oct	Nov	Dic
Programado	3.56	7.91	15.50	20.32	27.48	32.43	36.78	42.47	48.50	50.98	53.92	56.94	58.63	63.45	68.25	73.09	77.97	83.01	86.62	90.04	93.33	96.11	98.33	100.00
Ejecutado	1.17	4.86	10.27	15.22	18.96	22.72	27.52	31.59	36.08	39.54	42.61	45.00	58.63	63.45	68.25	73.09	77.97	83.01	86.62	90.04	93.33	96.11	98.33	100.00
Retraso	2.39	3.11	5.28	5.10	8.62	9.71	9.25	10.88	10.43	11.45	11.31	11.93	0.00	0.00	0.00	0.00	0.00	0.00	0.00	0.00	0.00	0.00	0.00	0.00

EVOLUCIÓN DE LA EJECUCIÓN FINANCIERA 1997 %

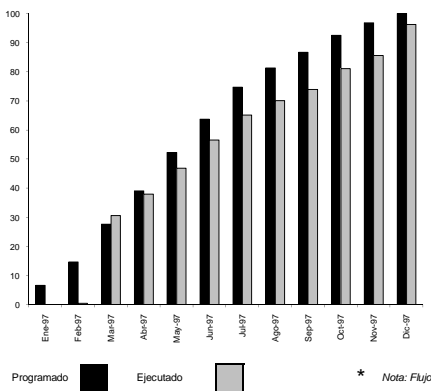

DESEMBOLSOS 1997 - 1998 %

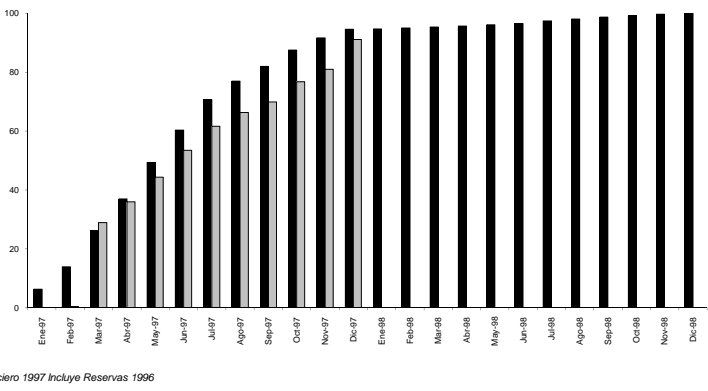

* Nota: Flujo Financiero 1997 incluye Reservas 1996

AVANCES (Acumulado)

1997

	Ene	Feb	Mar	Abr	May	Jun	Jul	Ago	Sep	Oct	Nov	Dic
* Programado	8,166,591	18,011,370	33,893,178	47,886,397	64,016,071	78,136,615	91,513,548	99,771,181	108,235,400	113,387,257	118,711,966	122,504,216
* Ejecutado	71,844	563,731	37,538,229	46,582,623	57,562,416	69,995,694	79,843,469	85,582,084	90,559,949	99,899,844	104,950,861	118,034,399
Retraso	8,094,747	17,447,639	-3,643,050	1,365,774	6,515,855	8,865,921	11,670,078	13,935,097	15,645,550	13,967,413	13,761,124	4,469,820

AVANCES (Mensualizado)

Miles de pesos de 1997

	1997												1998											
	Ene	Feb	Mar	Abr	May	Jun	Jul	Ago	Sep	Oct	Nov	Dic	Ene	Feb	Mar	Abr	May	Jun	Jul	Ago	Sep	Oct	Nov	Dic
Programado	8,166,591	9,844,778	15,881,809	14,005,218	16,119,674	14,118,544	13,376,933	8,203,033	6,468,216	7,161,857	5,344,729	3,792,232	226,626	315,466	462,460	376,302	646,763	514,001	1,066,336	987,364	837,536	984,309	556,724	481,857
Ejecutado	71,844	491,287	38,972,497	9,696,934	10,969,381	11,783,278	10,557,776	6,038,614	4,977,766	8,839,944	5,551,018	10,083,537	226,626	315,466	462,460	376,302	646,763	514,001	1,066,336	987,364	837,536	984,309	556,724	481,857
Retraso	8,094,747	9,352,892	-21,090,689	4,948,824	5,299,881	2,335,266	2,819,157	2,165,019	1,810,453	-1,678,137	-266,289	-9,291,304	0.00	0.00	0.00	0.00	0.00	0.00	0.00	0.00	0.00	0.00	0.00	0.00

D A P D
PLANEACIÓN DISTRITAL

FORMAR CIUDAD

**Seguimiento al Plan de Acción Distrital
A Diciembre 31 de 1997**

- Entidades -

Santa Fe de Bogotá, D.C., Enero de 1998

SEGUIMIENTO Y EVALUACIÓN DEL PLAN DE DESARROLLO POR ENTIDAD GESTIÓN FÍSICO FINANCIERA: A DICIEMBRE 31 DE 1997

IDENTIFICACIÓN DEL PROYECTO

Entidad: 2. CONTRALORIA DISTRICTAL

	RECURSOS 1995 - 1998					Millones de \$ 1997		
	FORMAR CIUDAD					POAI		
	TOTAL	1995	1996	1997	1998	1998	1997	Estimado
Programado	5,412	1,284	1,306	1,363	1,460	4,914	1,075	1,348
* Ejecutado						3,477	1,664	
Inflación		19%	22%	18%		22%		

EVOLUCIÓN DE LA EJECUCIÓN FÍSICA 1997 %

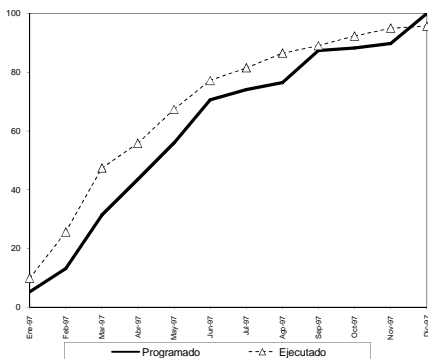

EVOLUCIÓN DE LA EJECUCIÓN FÍSICA 1997 - 1998 %

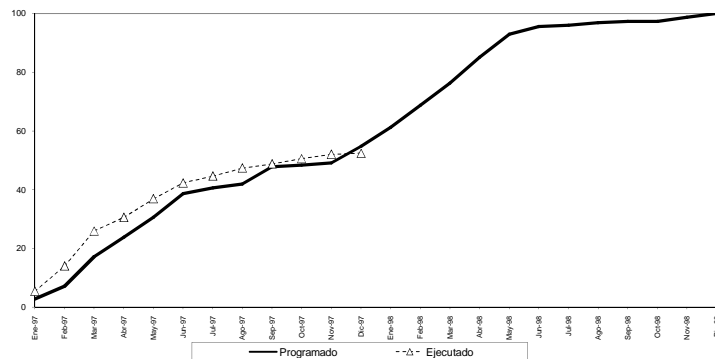

AVANCES

% Acumulado

	1997											
	Ene	Feb	Mar	Abr	May	Jun	Jul	Ago	Sep	Oct	Nov	Dic
Programado	5.20	13.15	31.33	43.46	55.84	70.62	74.07	76.47	87.37	88.27	88.72	100.00
Ejecutado	9.86	25.57	47.37	55.77	67.35	77.15	81.46	86.46	88.04	92.28	94.94	95.68
Retraso	-4.66	-12.42	-16.04	-12.31	-11.51	-6.53	-7.39	-9.99	-1.67	-4.01	-5.22	-4.32

	1997												1998											
	Ene	Feb	Mar	Abr	May	Jun	Jul	Ago	Sep	Oct	Nov	Dic	Ene	Feb	Mar	Abr	May	Jun	Jul	Ago	Sep	Oct	Nov	Dic
Programado	2.85	7.21	17.17	23.81	30.60	38.70	40.59	41.90	47.87	48.37	48.16	54.81	61.22	68.77	76.28	85.10	92.90	95.59	95.96	96.82	97.32	97.32	98.67	100.00
Ejecutado	5.40	14.01	25.96	30.56	36.90	42.27	44.64	47.38	48.79	50.56	52.02	52.43	61.22	68.77	76.28	85.10	92.90	95.59	95.96	96.82	97.32	97.32	98.67	100.00
Retraso	-2.55	-6.81	-8.79	-6.75	-6.31	-3.58	-4.05	-5.47	-0.92	-2.20	-2.86	-2.37	0.00	0.00	0.00	0.00	0.00	0.00	0.00	0.00	0.00	0.00	0.00	0.00

EVOLUCIÓN DE LA EJECUCIÓN FINANCIERA 1997 %

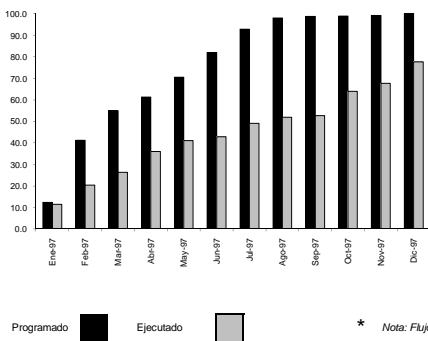

DESEMBOLOS 1997 - 1998 %

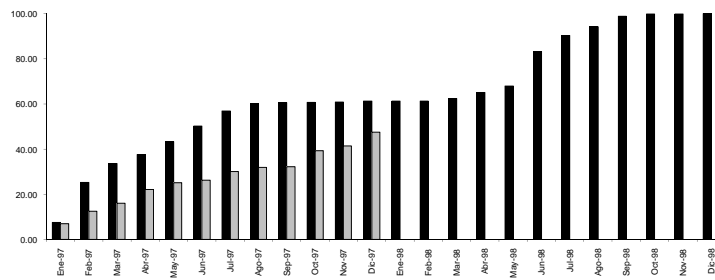

Programado Ejecutado * Nota: Flujo Financiero 1997 incluye Reservas 1996

AVANCES (Acumulado)

	1997											
	Ene	Feb	Mar	Abr	May	Jun	Jul	Ago	Sep	Oct	Nov	Dic
* Programado	263,389	683,976	1,178,906	1,314,019	1,511,949	1,758,474	1,981,692	2,103,759	2,119,800	2,122,800	2,129,180	2,144,148
* Ejecutado	244,596	468,711	563,093	773,641	880,942	920,279	1,051,448	1,114,559	1,128,995	1,372,909	1,451,537.00	1,664,252
Retraso	18,793	447,268	615,813	540,378	631,007	838,201	940,144	989,250	989,935	749,721	677,643	479,896

AVANCES (Mensualizado)

Miles de pesos de 1997

	1997												1998											
	Ene	Feb	Mar	Abr	May	Jun	Jul	Ago	Sep	Oct	Nov	Dic	Ene	Feb	Mar	Abr	May	Jun	Jul	Ago	Sep	Oct	Nov	Dic
* Programado	263,389	620,500	294,927	135,113	197,900	246,525	233,218	112,097	16,171	2,700	6,550	14,865	200	200	40,000	92,800	100,100	535,865	246,777	132,000	167,168	30,900	2,470	
* Ejecutado	244,596	192,115	128,382	210,548	107,201	39,331	131,275	62,861	14,468	243,914	78,628	212,715	200	200	40,000	92,800	100,100	535,865	246,777	132,000	167,168	30,900	2,470	
Retraso	18,793	428,375	168,545	-75,435	90,699	207,194	101,943	49,106	1,685	-241,214	-72,078	-197,747	0	0	0	0	0	0	0	0	0	0	0	

SEGUIMIENTO Y EVALUACIÓN DEL PLAN DE DESARROLLO POR ENTIDAD GESTIÓN FÍSICO FINANCIERA: A DICIEMBRE 31 DE 1997

IDENTIFICACIÓN DEL PROYECTO

Entidad: 3. CORPORACION LA CANDELARIA

	RECURSOS 1995 - 1998					Millones de \$ 1997		
	FORMAR CIUDAD					POAI		Estimado
	TOTAL	1995	1996	1997	1998	1996	1997	1998
Programado	11,305	2,877	2,719	2,813	2,896	4,367	3,059	4,214
* Ejecutado						3,726	3,103	
Inflación		19%	22%	18%		22%		

EVOLUCIÓN DE LA EJECUCIÓN FÍSICA 1997 %

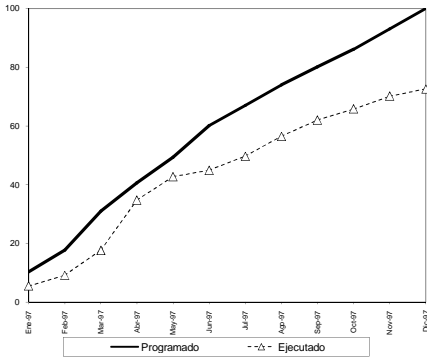

EVOLUCIÓN DE LA EJECUCIÓN FÍSICA 1997 - 1998 %

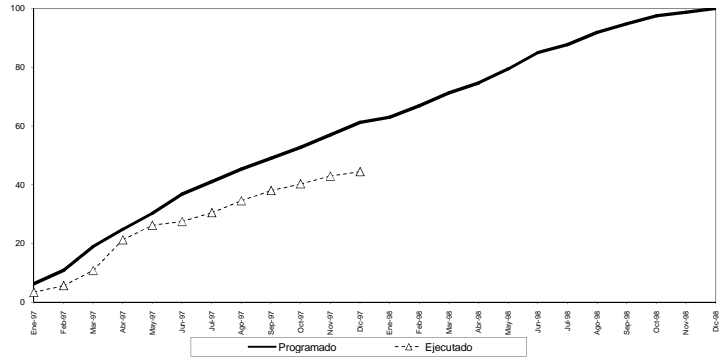

AVANCES

% Acumulado

	1997											
	Ene	Feb	Mar	Abr	May	Jun	Jul	Ago	Sep	Oct	Nov	Dic
Programado	10.96	17.79	31.01	40.59	49.39	60.14	67.04	74.01	80.05	86.02	93.05	100.02
Ejecutado	5.51	9.19	17.64	34.76	43.39	44.88	49.72	59.46	61.98	65.75	70.13	72.57
Retraso	4.85	8.60	13.37	5.83	6.69	15.25	17.32	17.55	18.06	20.27	22.92	27.45

	1997												1998											
	Ene	Feb	Mar	Abr	May	Jun	Jul	Ago	Sep	Oct	Nov	Dic	Ene	Feb	Mar	Abr	May	Jun	Jul	Ago	Sep	Oct	Nov	Dic
Programado	6.34	10.89	18.99	24.88	30.24	36.82	41.05	45.32	48.01	52.67	56.97	61.24	62.91	66.92	71.28	74.58	79.43	84.99	87.68	91.79	94.75	97.47	98.74	100.02
Ejecutado	3.27	5.63	10.80	21.28	26.15	27.48	30.44	34.57	37.96	40.26	42.94	44.43	2.97	5.27	8.19	3.57	4.10	9.34	10.61	10.75	11.06	12.41	14.03	16.81
Retraso	2.97	5.27	8.19	3.57	4.10	9.34	10.61	10.75	11.06	12.41	14.03	16.81	2.97	5.27	8.19	3.57	4.10	9.34	10.61	10.75	11.06	12.41	14.03	16.81

EVOLUCIÓN DE LA EJECUCIÓN FINANCIERA 1997 %

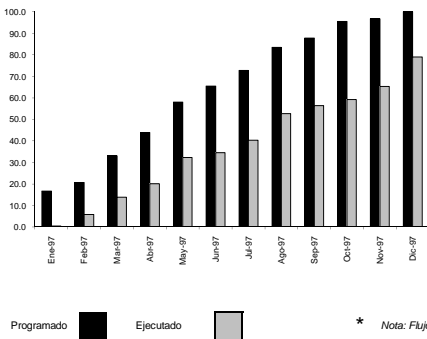

DESEMBOLSOS 1997 - 1998 %

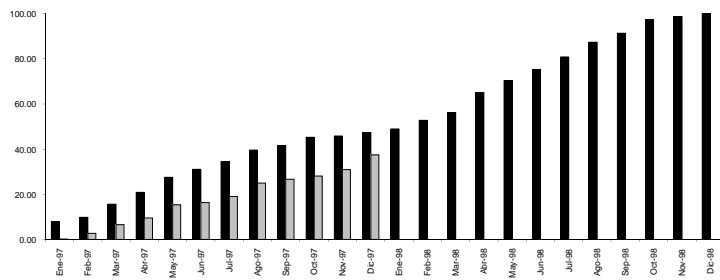

Programado Ejecutado * Nota: Flujo Financiero 1997 Incluye Reservas 1996

AVANCES (Acumulado)

	1997											
	Ene	Feb	Mar	Abr	May	Jun	Jul	Ago	Set	Oct	Nov	Dic
* Programado	666,346	811,066	1,296,112	1,721,848	2,275,807	2,969,213	2,845,935	3,275,042	3,444,961	3,749,226	3,794,174	3,861,106
* Ejecutado	19,202	229,463	543,828	786,059	1,269,545	1,366,137	1,279,848	2,066,463	2,213,920	2,823,828	2,563,831	3,102,828
Retraso	637,144	581,615	752,284	935,789	1,036,262	1,213,076	1,275,087	1,208,577	1,231,041	1,425,398	1,230,343	857,278

AVANCES (Mensualizado)

Miles de pesos de 1997

	1997												1998											
	Ene	Feb	Mar	Abr	May	Jun	Jul	Ago	Set	Oct	Nov	Dic	Ene	Feb	Mar	Abr	May	Jun	Jul	Ago	Set	Oct	Nov	Dic
Programado	666,346	154,723	485,044	425,976	953,955	293,495	285,722	420,107	169,938	304,256	44,939	123,804	310,000	285,000	755,000	440,000	410,000	462,345	540,000	335,834	466,342	120,322	100,000	
Ejecutado	19,202	210,251	314,275	242,231	483,468	86,920	223,710	486,637	146,607	110,726	240,003	538,997												
Retraso	637,144	-55,529	170,669	183,505	70,473	206,814	62,012	-46,530	23,331	193,520	-195,065	-459,083												

SEGUIMIENTO Y EVALUACIÓN DEL PLAN DE DESARROLLO POR ENTIDAD GESTIÓN FÍSICO FINANCIERA: A DICIEMBRE 31 DE 1997

IDENTIFICACIÓN DEL PROYECTO

Entidad: 4. DEPARTAMENTO ADMINISTRATIVO DE ACCION COMUNAL

	RECURSOS 1995 - 1998					Millones de \$ 1997		
	FORMAR CIUDAD					POAI		Estimado
	TOTAL	1995	1996	1997	1998	1996	1997	1998
Programado	31,455	4,872	6,792	11,702	8,089	6,299	5,215	8,089
* Ejecutado						5,260	4,518	
Inflación		19%	22%	18%		22%		

EVOLUCIÓN DE LA EJECUCIÓN FÍSICA 1997 %

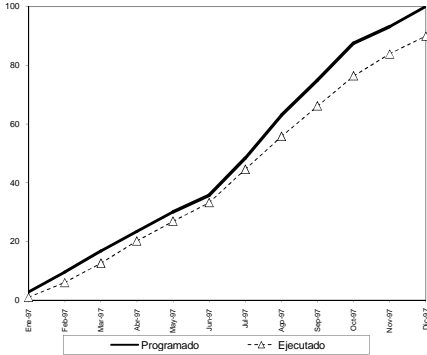

EVOLUCIÓN DE LA EJECUCIÓN FÍSICA 1997 - 1998 %

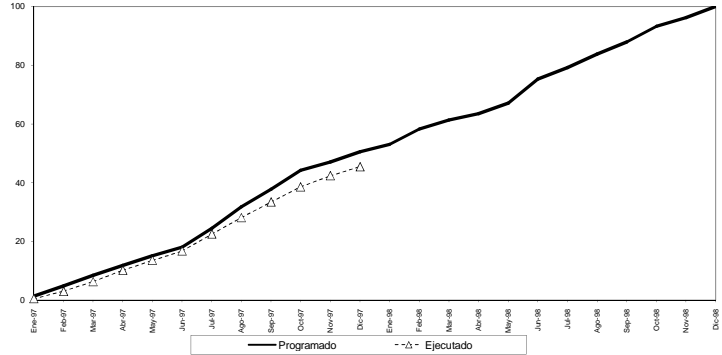

AVANCES

% Acumulado

	1997											
	Ene	Feb	Mar	Abr	May	Jun	Jul	Ago	Sep	Oct	Nov	Dic
Programado	2.80	9.62	16.78	23.41	30.04	35.72	48.41	62.98	74.79	87.46	93.17	100.00
Ejecutado	1.00	6.02	12.58	20.18	26.87	33.18	44.54	55.72	66.08	76.31	83.79	89.92
Retraso	1.80	3.60	4.20	3.25	3.17	2.54	3.87	7.26	8.70	11.15	9.38	10.08

	1997												1998											
	Ene	Feb	Mar	Abr	May	Jun	Jul	Ago	Sep	Oct	Nov	Dic	Ene	Feb	Mar	Abr	May	Jun	Jul	Ago	Sep	Oct	Nov	Dic
Programado	1.41	4.86	8.48	11.83	15.18	18.05	24.46	31.82	37.79	44.19	47.08	50.53	53.08	58.32	61.28	63.55	67.15	75.25	79.14	83.82	87.96	93.23	96.14	100.01
Ejecutado	0.51	3.04	6.36	10.19	13.58	16.76	22.50	28.15	33.38	38.56	42.34	45.43	48.08	50.32	52.28	53.85	55.15	56.25	57.14	57.82	58.33	58.73	59.04	59.26
Retraso	0.91	1.82	2.12	1.64	1.60	1.28	1.96	3.67	4.40	5.63	4.74	5.09	5.00	5.00	5.00	5.00	5.00	5.00	5.00	5.00	5.00	5.00	5.00	5.00

EVOLUCIÓN DE LA EJECUCIÓN FINANCIERA 1997 %

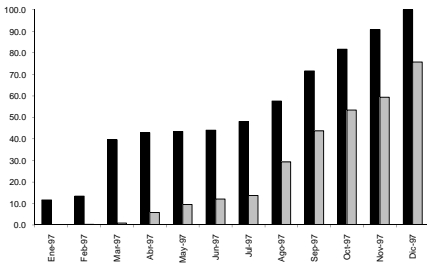

DESEMBOLSOS 1997 - 1998 %

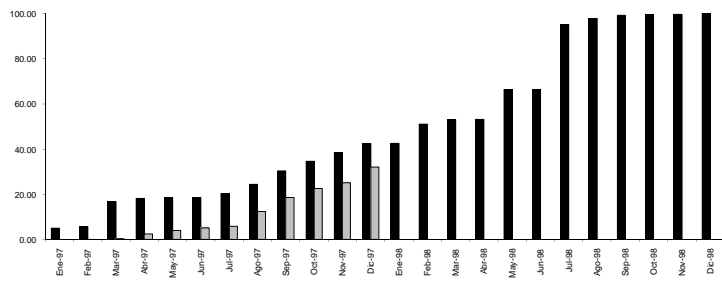

Programado Ejecutado

* Nota: Flujo Financiero 1997 Incluye Reservas 1996

AVANCES (Acumulado)

AVANCES (Mensualizado)

Miles de pesos de 1997

	1997											
	Ene	Feb	Mar	Abr	May	Jun	Jul	Ago	Sep	Oct	Nov	Dic
* Programado	684,226	796,026	2,381,755	2,953,275	2,966,397	2,824,672	2,860,989	3,492,096	4,270,083	4,866,667	5,409,271	5,869,675
* Ejecutado	14,768	49,206	343,817	567,119	719,611	812,684	1,748,740	2,811,377	3,181,899	3,539,992	4,518,078	
Retraso	669,458	746,820	2,037,938	2,385,458	2,247,066	2,051,973	1,116,240	610,719	1,168,686	1,284,768	1,869,279	1,441,797

	1997												1998											
	Ene	Feb	Mar	Abr	May	Jun	Jul	Ago	Sep	Oct	Nov	Dic	Ene	Feb	Mar	Abr	May	Jun	Jul	Ago	Sep	Oct	Nov	Dic
* Programado	684,226	1,01,800	1,565,750	1,911,520	33,122	38,475	286,127	571,097	867,867	996,604	542,604	505,604	28,750	1,194,701	277,397	22,340	1,897,367	12,720	4,042,639	374,180	196,365	33,125	24,380	34,980
* Ejecutado	14,768	34,420	284,511	223,362	152,482	93,053	966,076	867,867	570,522	388,093	978,066													
Retraso	669,458	67,380	1,281,239	1,627,959	1,818,938	1,925,417	1,137,051	1,143,021	426,085	168,511	564,535	505,604	28,750	1,194,701	277,397	22,340	1,897,367	12,720	4,042,639	374,180	196,365	33,125	24,380	34,980

SEGUIMIENTO Y EVALUACIÓN DEL PLAN DE DESARROLLO POR ENTIDAD
GESTIÓN FÍSICO FINANCIERA: A DICIEMBRE 31 DE 1997

IDENTIFICACIÓN DEL PROYECTO

Entidad: 5. DEPARTAMENTO ADMINISTRATIVO DE BIENESTAR SOCIAL

	RECURSOS 1995 - 1998					Millones de \$ 1997		
	FORMAR CIUDAD					POAI		Estimado
	TOTAL	1995	1996	1997	1998	1996	1997	1998
Programado	197,289	37,958	33,885	72,580	52,866	56,042	63,577	81,270
* Ejecutado						51,468	62,064	
Inflación		19%	22%	18%		22%		

EVOLUCIÓN DE LA EJECUCIÓN FÍSICA 1997 %

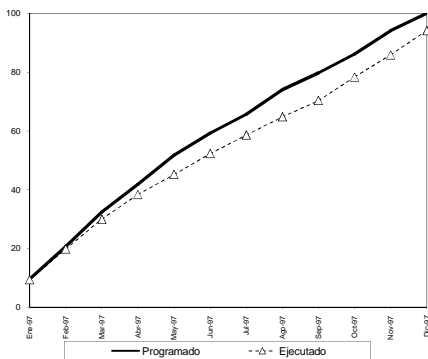

EVOLUCIÓN DE LA EJECUCIÓN FÍSICA 1997 - 1998 %

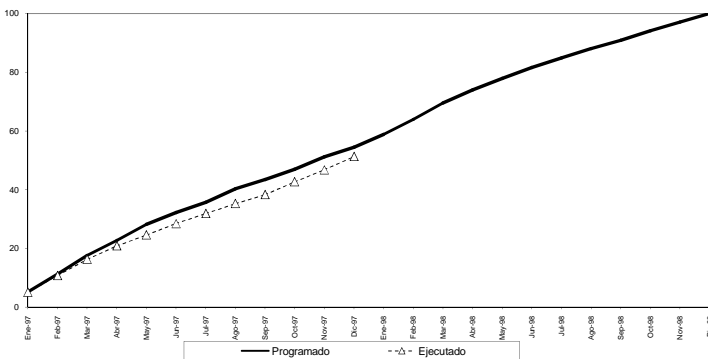

AVANCES

% Acumulado

	1997											
	Ene	Feb	Mar	Abr	May	Jun	Jul	Ago	Sep	Oct	Nov	Dic
Programado	9.63	20.72	32.49	41.81	51.79	59.27	65.68	74.07	79.72	86.18	94.07	100.00
Ejecutado	9.23	19.79	29.95	38.39	45.15	51.79	59.57	64.79	70.36	78.35	85.89	94.13
Retraso	0.30	0.93	2.54	3.42	6.64	7.02	7.11	9.28	9.36	7.83	8.18	5.86

	1997												1998											
	Ene	Feb	Mar	Abr	May	Jun	Jul	Ago	Sep	Oct	Nov	Dic	Ene	Feb	Mar	Abr	May	Jun	Jul	Ago	Sep	Oct	Nov	Dic
Programado	5.24	11.28	17.69	22.77	28.20	32.27	35.76	40.33	43.41	46.93	51.22	54.47	58.83	63.97	69.53	73.91	77.85	81.60	84.85	88.06	90.86	94.07	97.01	100.00
Ejecutado	5.08	10.78	16.31	20.90	24.98	28.45	31.86	35.28	38.31	42.66	46.77	51.25	54.83	58.83	63.97	69.53	73.91	77.85	81.60	84.85	88.06	90.86	94.07	97.01
Retraso	0.16	0.51	1.38	1.86	3.82	3.82	3.87	5.05	5.10	4.28	4.45	3.21	4.00	4.00	4.00	4.00	4.00	4.00	4.00	4.00	4.00	4.00	4.00	4.00

EVOLUCIÓN DE LA EJECUCIÓN FINANCIERA 1997 %

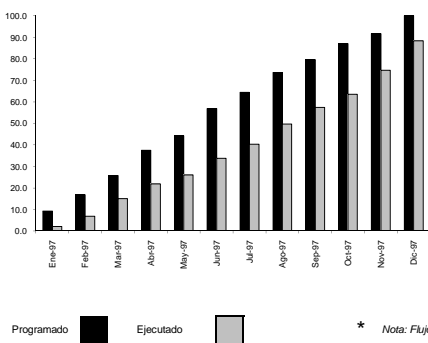

DESEMBOLSOS 1997 - 1998 %

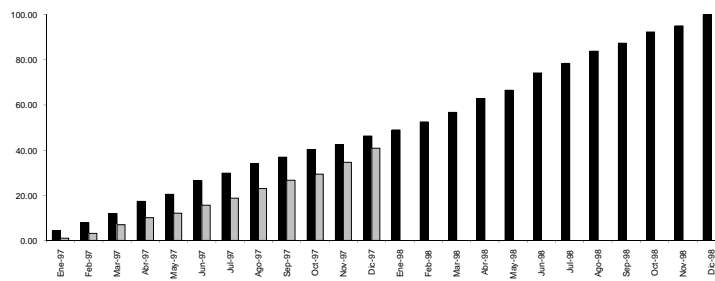

Programado [Barra Negra] Ejecutado [Barra Gris] * Nota: Flujo Financiero 1997 Incluye Reservas 1996

AVANCES (Acumulado)

AVANCES (Mensualizado)

Miles de pesos de 1997

	1997											
	Ene	Feb	Mar	Abr	May	Jun	Jul	Ago	Sep	Oct	Nov	Dic
* Programado	6,465,839	11,823,421	18,039,783	26,315,906	31,001,302	39,935,824	45,268,363	51,773,066	55,981,669	61,169,468	64,339,303	70,288,535
* Ejecutado	1,497,994	4,748,979	10,530,464	15,983,262	18,316,083	23,698,775	28,862,628	34,954,925	40,382,913	44,608,994	52,459,579	62,064,152
Retraso	4,968,245	7,079,942	7,509,320	10,952,644	12,715,219	16,227,048	16,905,738	16,798,141	15,548,755	16,560,474	11,879,729	8,154,383

	1997												1998															
	Ene	Feb	Mar	Abr	May	Jun	Jul	Ago	Sep	Oct	Nov	Dic	Ene	Feb	Mar	Abr	May	Jun	Jul	Ago	Sep	Oct	Nov	Dic				
Programado	6,465,839	5,366,562	6,217,362	8,276,123	4,852,799	2,832,321	4,715,396	5,382,982	8,904,522	5,332,538	6,444,703	4,218,603	5,237,769	3,169,835	5,885,202	3,881,468	5,541,404	6,286,500	9,313,516	5,959,119	11,707,200	6,401,033	8,150,237	5,932,881	7,587,205	3,887,155	7,511,884	
Ejecutado	1,497,994	3,250,965	5,781,984	4,852,799	2,832,321	5,382,982	4,683,850	6,892,200	5,427,989	4,226,081	7,850,590	9,604,576																
Retraso	4,968,245	2,115,597	435,378	3,423,324	1,762,574	3,529,830	688,689	-147,597	1,209,386	1,011,719	-4,680,745	-3,715,346																

SEGUIMIENTO Y EVALUACIÓN DEL PLAN DE DESARROLLO POR ENTIDAD GESTIÓN FÍSICO FINANCIERA: A DICIEMBRE 31 DE 1997

IDENTIFICACIÓN DEL PROYECTO

Entidad: 7. DEPARTAMENTO ADMINISTRATIVO DE CATASTRO DISTRITAL

	RECURSOS 1995 - 1998					Millones de \$ 1997		
	FORMAR CIUDAD					POAI		
	TOTAL	1995	1996	1997	1998	1996	1997	1998
Programado	20,500	3,368	4,347	6,876	5,909	9,665	2,873	3,447
* Ejecutado						5,139	5,001	
Inflación		19%	22%	18%		22%		

EVOLUCIÓN DE LA EJECUCIÓN FÍSICA 1997 %

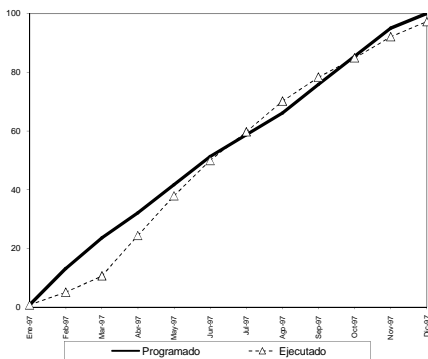

EVOLUCIÓN DE LA EJECUCIÓN FÍSICA 1997 - 1998 %

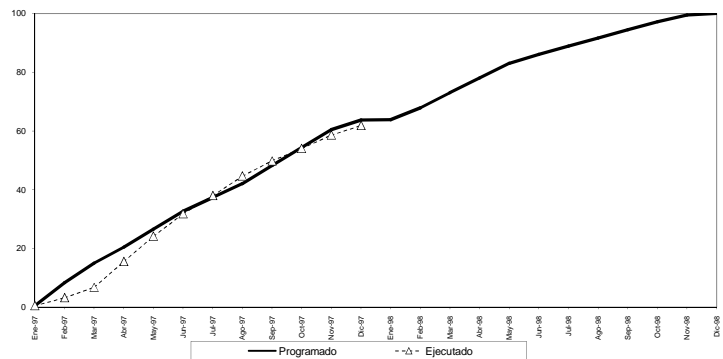

AVANCES

% Acumulado

	1997											
	Ene	Feb	Mar	Abr	May	Jun	Jul	Ago	Sep	Oct	Nov	Dic
Programado	0.77	13.16	23.61	32.16	41.75	51.34	58.71	66.10	75.85	85.42	94.98	100.00
Ejecutado	0.00	8.10	10.65	24.43	37.93	49.92	59.68	70.11	78.28	84.84	92.00	97.21
Retraso	0.00	5.06	12.96	7.72	3.82	1.42	-0.97	-4.01	-2.43	0.58	2.98	2.84

	1997												1998											
	Ene	Feb	Mar	Abr	May	Jun	Jul	Ago	Sep	Oct	Nov	Dic	Ene	Feb	Mar	Abr	May	Jun	Jul	Ago	Sep	Oct	Nov	Dic
Programado	0.48	8.37	15.02	20.47	26.57	32.67	37.96	42.06	48.27	54.96	60.44	63.67	63.83	67.36	72.36	78.01	83.08	86.09	88.67	91.66	94.45	97.17	99.43	100.00
Ejecutado	0.00	3.22	6.78	15.55	24.14	31.77	37.98	44.62	49.81	53.96	58.55	61.86	61.86	61.86	61.86	61.86	61.86	61.86	61.86	61.86	61.86	61.86	61.86	61.86
Retraso	0.00	5.15	8.25	4.92	2.43	0.80	-0.62	-2.55	-1.55	0.37	1.90	1.81	0.00	0.00	0.00	0.00	0.00	0.00	0.00	0.00	0.00	0.00	0.00	0.00

EVOLUCIÓN DE LA EJECUCIÓN FINANCIERA 1997 %

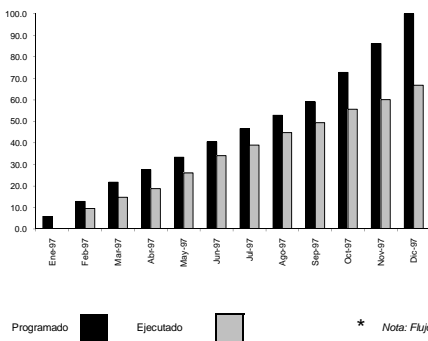

DESEMBOLSOS 1997 - 1998 %

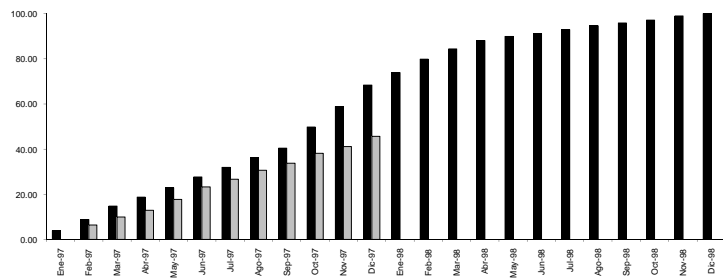

Programado Ejecutado * Nota: Flujo Financiero 1997 incluye Reservas 1996

AVANCES (Acumulado)

AVANCES (Mensualizado)

Miles de pesos de 1997

	1997											
	Ene	Feb	Mar	Abr	May	Jun	Jul	Ago	Sep	Oct	Nov	Dic
* Programado	428,984	860,368	1,822,851	2,054,935	2,845,915	3,030,903	3,488,233	3,962,953	4,415,902	5,440,932	6,444,926	7,462,914
* Ejecutado		706,167	1,096,534	1,407,300	2,484,915	2,549,877	2,820,884	3,353,033	3,898,102	4,169,883	4,496,984	5,000,867
Retraso	428,984	254,801	526,417	647,635	549,978	481,228	567,849	599,530	717,800	1,270,949	1,947,937	2,462,047

	1997												1998											
	Ene	Feb	Mar	Abr	May	Jun	Jul	Ago	Sep	Oct	Nov	Dic	Ene	Feb	Mar	Abr	May	Jun	Jul	Ago	Sep	Oct	Nov	Dic
* Programado	428,984	501,984	661,984	451,984	493,984	535,984	467,330	464,330	463,330	1,025,020	1,003,984	1,007,986	600,000	660,000	500,000	400,000	200,000	127,097	200,000	180,000	140,000	150,000	200,000	100,000
* Ejecutado		706,167	390,368	310,766	537,741	694,636	370,906	432,449	345,269	471,881	327,005	503,879												
Retraso	428,984	-174,183	271,616	121,218	-97,757	-68,652	86,424	31,881	118,270	553,149	676,989	504,109	0.00	0.00	0.00	0.00	0.00	0.00	0.00	0.00	0.00	0.00	0.00	0.00

SEGUIMIENTO Y EVALUACIÓN DEL PLAN DE DESARROLLO POR ENTIDAD GESTIÓN FÍSICO FINANCIERA: A DICIEMBRE 31 DE 1997

IDENTIFICACIÓN DEL PROYECTO

Entidad: 8. DEPARTAMENTO ADMINISTRATIVO DE PLANEACION DISTRICTAL

Programado	FORMAR CIUDAD					POAI		Millones de \$ 1997
	TOTAL	1995	1996	1997	1998	1998	1997	Estimado
	15,502	4,741	4,068	3,027	3,066	3,685	4,379	3,066
* Ejecutado							3,476	
Inflación		19%	22%	18%		22%		

EVOLUCIÓN DE LA EJECUCIÓN FÍSICA 1997 %

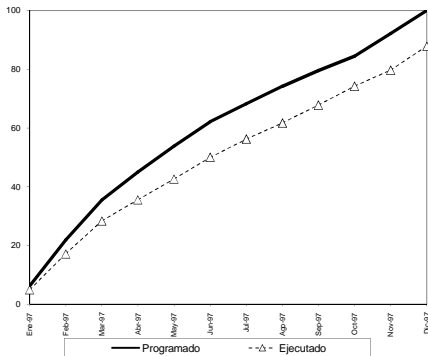

EVOLUCIÓN DE LA EJECUCIÓN FÍSICA 1997 - 1998 %

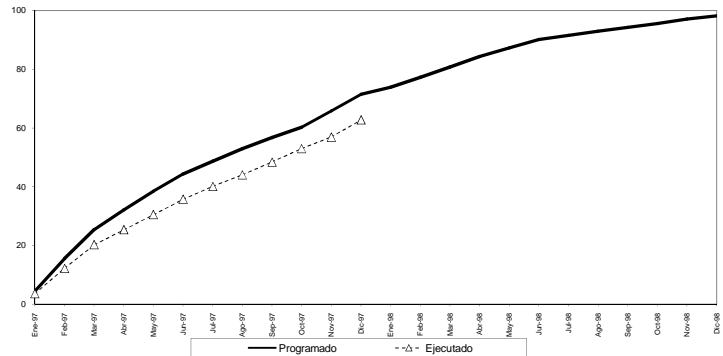

AVANCES

% Acumulado

	1997											
	Ene	Feb	Mar	Abr	May	Jun	Jul	Ago	Sep	Oct	Nov	Dic
Programado	6.19	21.84	35.53	44.93	53.77	62.06	68.18	74.15	79.48	84.42	92.17	100.00
Ejecutado	4.94	17.14	28.36	35.53	42.92	49.98	56.19	61.67	67.77	74.18	79.63	87.83
Retraso	1.25	4.70	7.17	9.40	11.15	12.08	12.00	12.48	11.72	10.23	12.54	12.26

	1997												1998											
	Ene	Feb	Mar	Abr	May	Jun	Jul	Ago	Sep	Oct	Nov	Dic	Ene	Feb	Mar	Abr	May	Jun	Jul	Ago	Sep	Oct	Nov	Dic
Programado	4.42	15.60	25.37	32.09	38.40	44.20	48.70	52.95	56.78	60.28	65.82	71.43	73.83	77.28	80.73	84.28	87.31	90.10	91.50	92.90	94.18	95.50	97.08	98.17
Ejecutado	3.53	12.24	20.25	25.37	30.44	35.68	40.13	44.04	48.40	52.98	56.86	62.72	63.89	65.06	66.23	67.40	68.57	69.74	70.91	72.08	73.25	74.42	75.59	76.76
Retraso	0.89	3.36	5.12	6.71	7.96	8.63	8.67	8.91	8.37	7.31	8.95	8.71	9.94	12.24	14.53	16.88	18.74	20.60	22.46	24.32	26.18	28.04	29.90	31.76

EVOLUCIÓN DE LA EJECUCIÓN FINANCIERA 1997 %

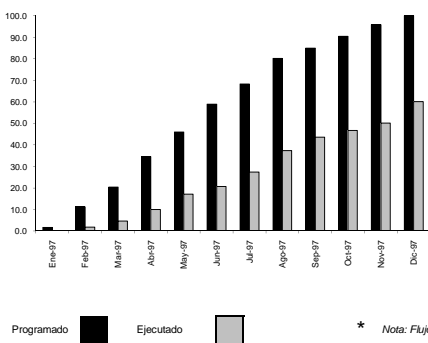

DESEMBOLSOS 1997 - 1998 %

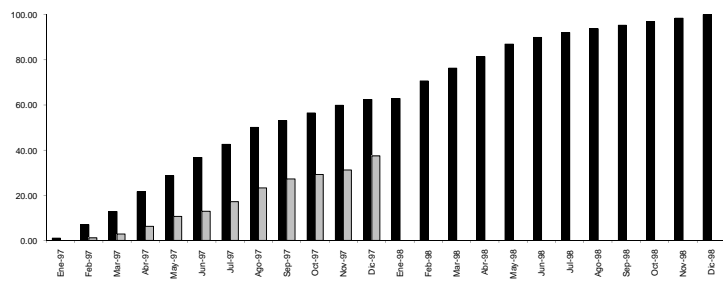

Programado Ejecutado * Nota: Flujo Financiero 1997 incluye Reservas 1996

AVANCES (Acumulado)

	1997											
	Ene	Feb	Mar	Abr	May	Jun	Jul	Ago	Sep	Oct	Nov	Dic
* Programado	81,399	566,071	1,041,039	1,784,015	2,347,380	3,010,024	3,485,249	4,095,162	4,538,162	4,822,362	4,892,912	5,105,293
* Ejecutado	91,919	237,715	507,911	870,163	1,057,186	1,400,398	1,902,978	2,224,026	2,386,357	2,557,777.33	3,066,310	
Retraso	81,589	474,688	804,324	1,256,104	1,477,217	1,952,837	2,084,851	2,192,184	2,112,136	2,236,005	2,335,135	2,038,983

AVANCES (Mensualizado)

Miles de pesos de 1997

	1997												1998											
	Ene	Feb	Mar	Abr	May	Jun	Jul	Ago	Sep	Oct	Nov	Dic	Ene	Feb	Mar	Abr	May	Jun	Jul	Ago	Sep	Oct	Nov	Dic
Programado	81,399	465,016	474,432	722,976	993,365	862,644	475,225	609,913	241,000	286,200	270,550	212,360	34,702	601,555	471,759	414,083	464,181	242,301	169,764	137,353	127,353	127,353	127,353	127,268
Ejecutado	91,919	145,796	270,196	362,252	187,023	343,212	502,990	321,948	162,331	171,420	508,532													
Retraso	81,589	389,099	328,636	452,780	221,113	475,620	107,333	-80,048	123,869	99,130	-296,152													

SEGUIMIENTO Y EVALUACIÓN DEL PLAN DE DESARROLLO POR ENTIDAD GESTIÓN FÍSICO FINANCIERA: A DICIEMBRE 31 DE 1997

IDENTIFICACIÓN DEL PROYECTO

Entidad: 10. DEPARTAMENTO ADMINISTRATIVO DEL MEDIO AMBIENTE

	FORMAR CIUDAD					POAI		Millones de \$ 1997
	TOTAL	1995	1996	1997	1998	1996	1997	Estimado
	1998	1997	1996	1995	1994	1993	1992	1991
Programado	120,023	18,482	20,682	45,021	35,838	36,628	59,047	30,443
* Ejecutado						44,889	52,823	
Inflación		19%	22%	18%		22%		

EVOLUCIÓN DE LA EJECUCIÓN FÍSICA 1997 %

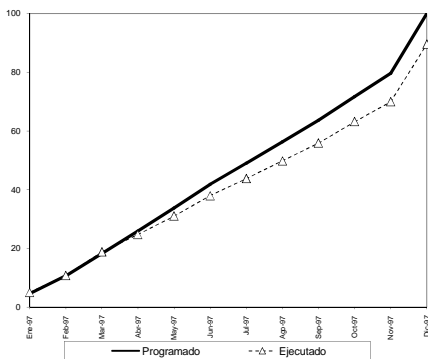

EVOLUCIÓN DE LA EJECUCIÓN FÍSICA 1997 - 1998 %

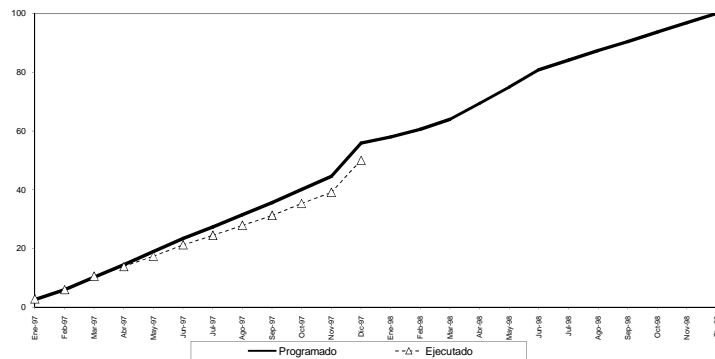

AVANCES

% Acumulado

	1997											
	Ene	Feb	Mar	Abr	May	Jun	Jul	Ago	Sep	Oct	Nov	Dic
Programado	4.58	10.64	18.33	25.96	33.81	41.84	48.98	56.29	63.66	71.64	79.64	98.98
Ejecutado	5.05	10.73	18.81	24.77	31.01	37.94	43.77	49.83	55.84	63.16	69.89	89.51
Retraso	-0.47	-0.09	-0.48	1.19	2.80	3.90	5.21	6.46	7.82	8.48	9.75	10.47

	1997												1998											
	Ene	Feb	Mar	Abr	May	Jun	Jul	Ago	Sep	Oct	Nov	Dic	Ene	Feb	Mar	Abr	May	Jun	Jul	Ago	Sep	Oct	Nov	Dic
Programado	2.56	5.85	10.25	14.51	18.90	23.38	27.98	31.47	35.59	40.05	44.52	55.88	57.85	60.55	63.90	68.40	74.96	80.79	84.13	87.32	90.46	93.64	96.81	99.99
Ejecutado	2.82	6.00	10.52	13.85	17.34	21.21	24.47	27.86	31.22	35.31	39.07	50.04	52.82	55.88	58.88	61.88	64.88	67.88	70.88	73.88	76.88	79.88	82.88	85.88
Retraso	-0.26	-0.05	-0.27	0.67	1.57	2.18	2.91	3.61	4.37	4.74	5.45	5.85	5.03	4.67	4.30	3.92	3.54	3.16	2.78	2.40	2.02	1.64	1.26	0.88

EVOLUCIÓN DE LA EJECUCIÓN FINANCIERA 1997 %

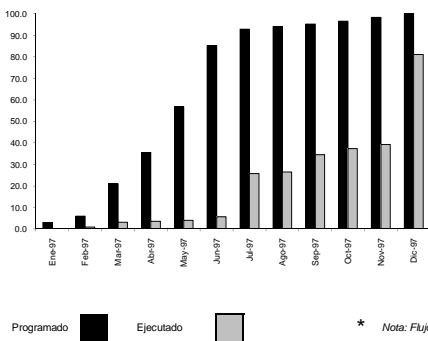

DESEMBOLSOS 1997 - 1998 %

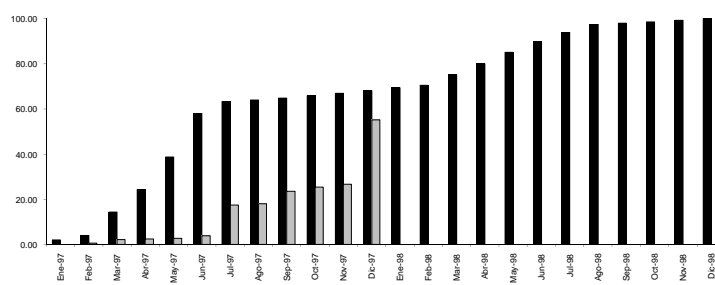

Programado Ejecutado * Nota: Flujo Financiero 1997 incluye Reservas 1996

AVANCES (Acumulado)

	1997											
	Ene	Feb	Mar	Abr	May	Jun	Jul	Ago	Sep	Oct	Nov	Dic
* Programado	1,321,991	3,851,645	13,893,557	23,157,321	38,955,974	55,440,546	61,205,641	60,433,206	62,014,075	62,914,679	64,081,113	65,085,133
* Ejecutado	569,065	2,051,201	2,810,932	2,844,257	3,888,160	16,733,974	17,277,924	22,468,423	39,545,652	24,890,055	25,559,591,84	52,823,354
Retraso	1,321,991	3,292,038	11,642,255	20,846,989	34,537,717	51,752,386	43,927,717	48,689,232	39,545,652	38,634,174	38,545,521	12,274,779

AVANCES (Mensualizado)

Miles de pesos de 1997

	1997												1998											
	Ene	Feb	Mar	Abr	May	Jun	Jul	Ago	Sep	Oct	Nov	Dic	Ene	Feb	Mar	Abr	May	Jun	Jul	Ago	Sep	Oct	Nov	Dic
Programado	1,321,991	1,320,047	9,841,914	9,464,384	13,888,053	18,444,572	4,992,661	772,434	543,949	808,434	900,604	1,166,434	1,164,750	1,164,750	4,422,728	4,579,465	4,839,316	4,479,076	3,918,473	3,461,557	944,299	828,279	860,000	800,983
Ejecutado	569,065	1,481,096	2,591,631	333,325	1,043,933	13,045,814	5,190,499	1,812,932	1,255,687	27,287,762														
Retraso	1,321,991	1,320,047	8,360,218	9,264,733	13,524,728	17,400,689	4,033,154	228,485	4,382,056	-911,478	-88,653	-52,270,741	1,164,750	1,164,750	4,422,728	4,579,465	4,839,316	4,479,076	3,918,473	3,461,557	944,299	828,279	860,000	800,983

SEGUIMIENTO Y EVALUACIÓN DEL PLAN DE DESARROLLO POR ENTIDAD
GESTIÓN FÍSICO FINANCIERA: A DICIEMBRE 31 DE 1997

IDENTIFICACIÓN DEL PROYECTO

Entidad: 11. EMPRESA DE ACUEDUCTO Y ALCANTARILLADO DE BOGOTÁ

Programado	FORMAR CIUDAD					POAI			Millones de \$ 1997
	TOTAL	1995	1996	1997	1998	1996	1997	1998	Estimado
	710,270	157,328	177,678	176,144	199,120	178,551	149,080	233,774	
* Ejecutado					0	105,229			
Inflación		19%	22%	18%		22%			

EVOLUCIÓN DE LA EJECUCIÓN FÍSICA 1997 %

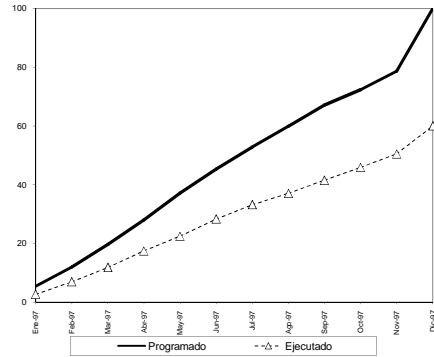

EVOLUCIÓN DE LA EJECUCIÓN FÍSICA 1997 - 1998 %

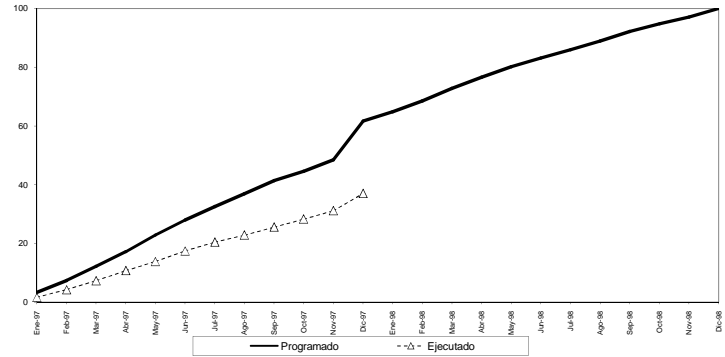

AVANCES

% Acumulado

	1997											
	Ene	Feb	Mar	Abr	May	Jun	Jul	Ago	Sep	Oct	Nov	Dic
Programado	5.45	11.97	19.76	27.94	37.13	45.34	52.81	59.88	67.08	72.31	78.68	100.02
Ejecutado	2.70	6.93	11.92	17.46	22.46	28.31	33.20	37.06	41.50	45.91	50.45	59.98
Retraso	2.75	5.04	7.94	10.48	14.67	17.03	18.61	22.80	25.58	28.40	28.23	40.04

	1997												1998											
	Ene	Feb	Mar	Abr	May	Jun	Jul	Ago	Sep	Oct	Nov	Dic	Ene	Feb	Mar	Abr	May	Jun	Jul	Ago	Sep	Oct	Nov	Dic
Programado	3.06	7.26	12.18	17.22	22.89	27.95	32.56	36.90	41.33	44.58	48.50	61.66	64.83	68.48	72.72	76.57	80.14	83.13	85.98	88.89	92.15	94.81	97.05	100.02
Ejecutado	1.66	4.27	7.26	10.76	13.95	17.45	20.47	22.85	25.58	28.30	31.10	36.36	3.11	4.88	6.46	9.04	10.50	12.09	14.06	15.77	16.28	17.40	24.68	
Retraso	1.70	3.11	4.88	6.46	9.04	10.50	12.09	14.06	15.77	16.28	17.40	24.68	1.70	3.11	4.88	6.46	9.04	10.50	12.09	14.06	15.77	16.28	17.40	24.68

EVOLUCIÓN DE LA EJECUCIÓN FINANCIERA 1997 %

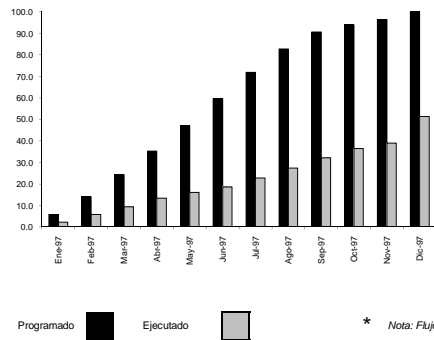

DESEMBOLSOS 1997 - 1998 %

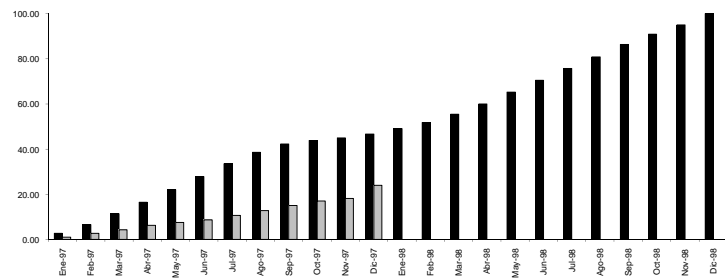

Programado [Black Bar] Ejecutado [Grey Bar] * Nota: Flujo Financiero 1997 incluye Reservas 1996

AVANCES (Acumulado)

	1997											
	Ene	Feb	Mar	Abr	May	Jun	Jul	Ago	Sep	Oct	Nov	Dic
* Programado	11,733,180	28,819,456	49,880,807	72,483,086	96,031,086	122,118,662	147,405,384	169,632,381	185,885,238	192,686,972	197,801,269	205,165,801
* Ejecutado	4,897,629	11,584,666	19,885,460	27,893,592	33,697,217	38,270,749	46,710,821	56,031,360	65,897,942	74,744,833	79,884,565.83	105,229,417
Retraso	7,335,651	16,995,632	30,795,327	44,890,094	62,334,469	83,847,914	100,694,573	113,601,021	119,987,867	117,952,079	117,916,702	99,936,384

AVANCES (Mensualizado)

Miles de pesos de 1997

	1997												1998											
	Ene	Feb	Mar	Abr	May	Jun	Jul	Ago	Sep	Oct	Nov	Dic	Ene	Feb	Mar	Abr	May	Jun	Jul	Ago	Sep	Oct	Nov	Dic
Programado	11,733,180	17,066,277	21,081,349	22,602,879	24,148,000	25,486,976	25,286,732	22,226,969	16,262,826	6,801,763	5,104,296	7,384,333	10,663,916	11,300,562	16,701,202	19,548,353	23,362,717	23,101,807	22,888,342	22,190,743	24,574,784	19,636,362	18,040,068	21,708,760
Ejecutado	4,897,629	7,637,976	7,250,975	8,598,112	5,203,625	5,173,320	8,440,272	9,200,540	9,865,981	8,846,522	5,140,272	25,344,351	3,111,000	4,880,000	6,460,000	9,040,000	10,500,000	12,090,000	14,060,000	15,770,000	16,280,000	17,400,000	24,680,000	
Retraso	7,335,651	9,649,201	13,810,475	14,004,767	18,944,375	20,313,445	16,846,659	12,988,448	6,396,846	-2,045,188	-35,976	-17,980,318	7,552,916	6,420,562	10,241,202	10,508,353	12,862,717	11,011,807	10,698,342	12,190,743	18,034,784	9,636,362	9,040,068	17,928,760

SEGUIMIENTO Y EVALUACIÓN DEL PLAN DE DESARROLLO POR ENTIDAD GESTIÓN FÍSICO FINANCIERA: A DICIEMBRE 31 DE 1997

IDENTIFICACIÓN DEL PROYECTO

Entidad: 13. EMPRESA DE TELECOMUNICACIONES

	FORMAR CIUDAD					POAI			Millones de \$ 1997
	TOTAL	1995	1996	1997	1998	1996	1997	1998	Estimado
	Programado	520,013	103,951	90,088	137,456	188,518	195,543	224,525	0
* Ejecutado						66,392	181,094		
Inflación		19%	22%	18%		22%			

EVOLUCIÓN DE LA EJECUCIÓN FÍSICA 1997 %

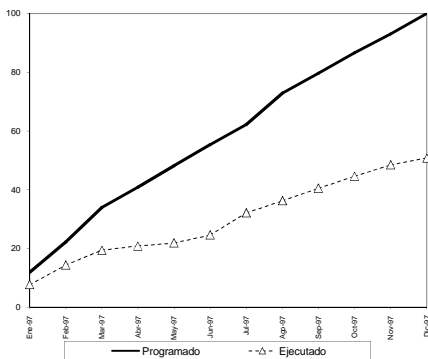

EVOLUCIÓN DE LA EJECUCIÓN FÍSICA 1997 - 1998 %

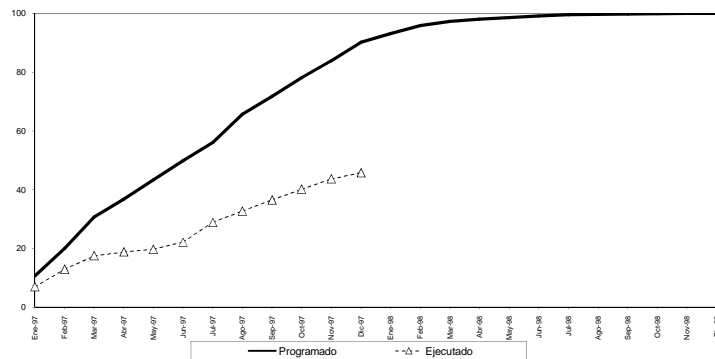

AVANCES

% Acumulado

	1997											
	Ene	Feb	Mar	Abr	May	Jun	Jul	Ago	Sep	Oct	Nov	Dic
Programado	11.85	22.25	34.02	40.79	48.11	55.38	62.21	72.90	79.68	86.61	93.08	100.04
Ejecutado	7.70	14.32	19.41	20.85	21.88	24.57	32.08	36.26	40.48	44.58	48.44	50.78
Retraso	4.15	7.93	14.61	19.94	26.23	30.81	30.13	36.64	39.19	42.03	44.64	49.26

	1997												1998											
	Ene	Feb	Mar	Abr	May	Jun	Jul	Ago	Sep	Oct	Nov	Dic	Ene	Feb	Mar	Abr	May	Jun	Jul	Ago	Sep	Oct	Nov	Dic
Programado	10.68	20.05	30.66	36.76	43.35	49.91	56.06	65.69	71.88	78.05	83.88	90.15	93.11	95.84	97.24	98.04	98.62	99.19	99.59	99.73	99.80	99.90	99.95	100.04
Ejecutado	6.94	12.96	17.48	18.78	19.72	22.14	28.91	32.88	36.46	40.17	43.65	46.76	3.74	7.15	10.17	17.97	23.64	27.76	27.15	33.02	35.32	37.88	40.23	41.39
Retraso	3.74	7.15	13.17	17.97	23.64	27.76	27.15	33.02	35.32	37.88	40.23	41.39	6.94	12.96	17.48	18.78	19.72	22.14	28.91	32.88	36.46	40.17	43.65	46.76

EVOLUCIÓN DE LA EJECUCIÓN FINANCIERA 1997 %

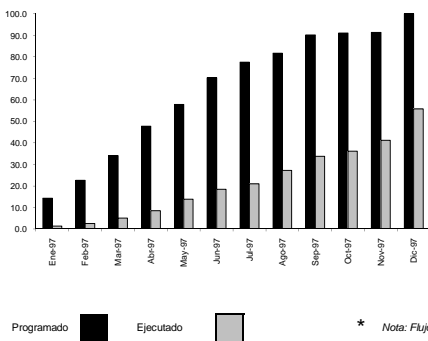

DESEMBOLSOS 1997 - 1998 %

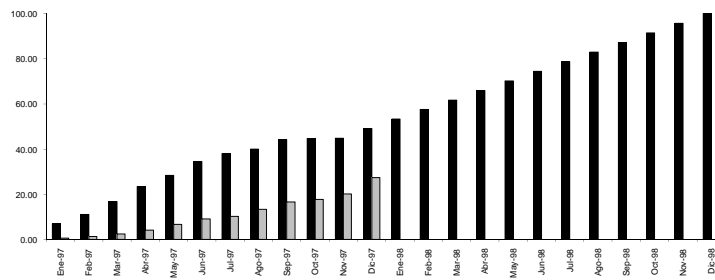

Programado Ejecutado * Nota: Flujo Financiero 1997 incluye Reservas 1996

AVANCES (Acumulado)

	1997											
	Ene	Feb	Mar	Abr	May	Jun	Jul	Ago	Sep	Oct	Nov	Dic
* Programado	46,476,542	73,086,172	110,997,553	155,073,199	187,739,495	227,971,819	261,694,017	284,802,817	292,484,027	295,188,090	296,299,225	304,323,399
* Ejecutado	4,090,976	8,550,910	16,468,519	27,224,694	44,707,707	59,801,051	67,802,893	88,291,359	109,813,000	117,883,300	133,650,677.00	181,094,166
Retraso	42,385,566	64,748,162	94,129,034	127,848,704	143,031,792	168,070,768	183,841,354	176,511,469	189,871,027	177,854,790	162,648,548	143,229,233

AVANCES (Mensualizado)

Miles de pesos de 1997

	1997												1998											
	Ene	Feb	Mar	Abr	May	Jun	Jul	Ago	Sep	Oct	Nov	Dic	Ene	Feb	Mar	Abr	May	Jun	Jul	Ago	Sep	Oct	Nov	Dic
Programado	46,476,542	26,021,630	37,469,381	44,475,645	32,885,291	40,282,330	23,672,229	13,158,800	20,488,665	21,321,542	2,704,063	1,111,135	-	-	-	-	-	-	-	-	-	-	-	-
Ejecutado	4,090,976	4,259,134	8,118,509	10,255,979	17,483,213	15,183,344	7,901,842	20,488,665	21,321,542	7,750,200	16,287,377	47,863,468	-	-	-	-	-	-	-	-	-	-	-	-
Retraso	42,385,566	22,262,496	29,360,872	33,719,670	15,153,078	25,098,986	15,770,586	-7,329,865	6,393,538	-5,046,237	-15,156,242	-19,459,315	-	-	-	-	-	-	-	-	-	-	-	-

SEGUIMIENTO Y EVALUACIÓN DEL PLAN DE DESARROLLO POR ENTIDAD GESTIÓN FÍSICO FINANCIERA: A DICIEMBRE 31 DE 1997

IDENTIFICACIÓN DEL PROYECTO

Entidad: 14. FONDO DE AHORRO Y VIVIENDA DISTRICTAL

	RECURSOS 1995 - 1998					Millones de \$ 1997		
	FORMAR CIUDAD					POAI		Estimado
	TOTAL	1995	1996	1997	1998	1996	1997	1998
Programado	146,900	39,047	32,064	49,554	26,235	67,507	58,559	0
* Ejecutado						68,059	57,283	
Inflación		19%	22%	18%		22%		

EVOLUCIÓN DE LA EJECUCIÓN FÍSICA 1997 %

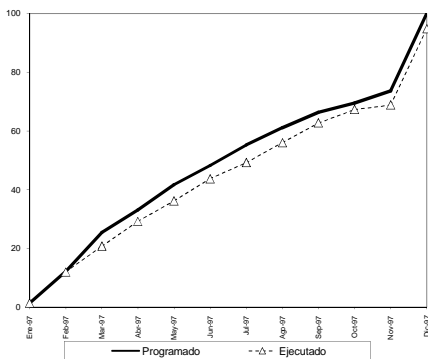

EVOLUCIÓN DE LA EJECUCIÓN FÍSICA 1997 - 1998 %

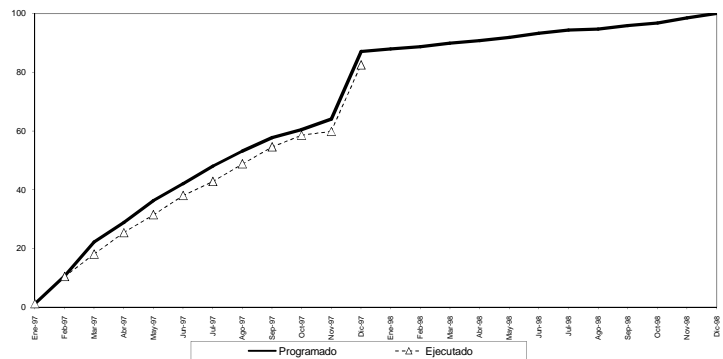

AVANCES

% Acumulado

	1997											
	Ene	Feb	Mar	Abr	May	Jun	Jul	Ago	Sep	Oct	Nov	Dic
Programado	1.39	12.23	25.50	33.14	41.75	48.28	55.22	61.13	66.85	68.48	73.65	100.00
Ejecutado	1.39	12.00	20.78	29.22	36.17	43.66	49.18	55.03	62.66	67.26	68.79	94.81
Retraso	0.00	0.23	4.72	3.92	5.58	4.59	6.04	5.10	3.66	2.20	4.86	5.23

	1997												1998												
	Ene	Feb	Mar	Abr	May	Jun	Jul	Ago	Sep	Oct	Nov	Dic	Ene	Feb	Mar	Abr	May	Jun	Jul	Ago	Sep	Oct	Nov	Dic	
Programado	1.21	10.44	23.18	28.83	31.47	36.32	42.00	48.04	53.18	57.72	60.45	64.08	67.03	87.87	88.70	89.87	90.70	91.87	93.20	94.37	94.70	95.87	96.70	98.53	100.00
Ejecutado	0.00	0.26	4.11	18.08	23.18	25.42	28.83	31.47	36.32	42.00	48.04	53.18	57.72	60.45	64.08	67.03	68.70	69.87	70.70	71.87	73.20	74.37	74.70	75.87	76.70
Retraso	1.21	10.18	19.07	10.65	6.29	7.82	11.56	16.64	16.82	15.72	16.33	10.86	9.33	27.13	21.70	21.13	21.30	21.13	22.50	22.63	22.63	22.63	21.27	21.77	23.30

EVOLUCIÓN DE LA EJECUCIÓN FINANCIERA 1997 %

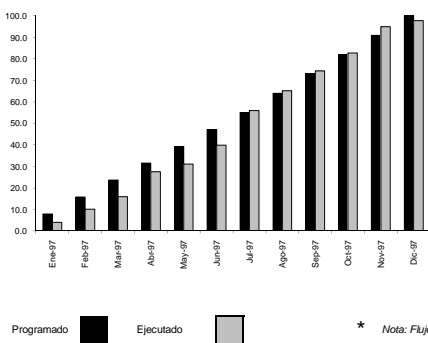

DESEMBOLSOS 1997 - 1998 %

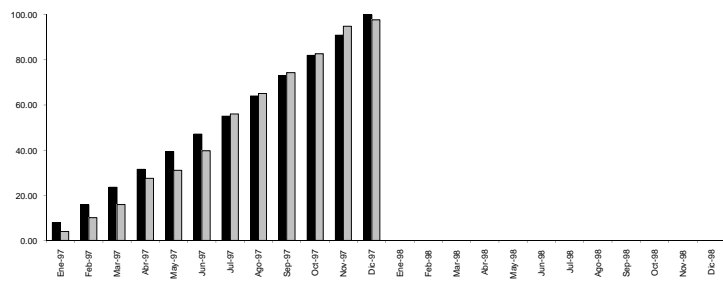

Programado Ejecutado * Nota: Flujo Financiero 1997 incluye Reservas 1996

AVANCES (Acumulado)

AVANCES (Mensualizado)

Miles de pesos de 1997

	1997											
	Ene	Feb	Mar	Abr	May	Jun	Jul	Ago	Sep	Oct	Nov	Dic
* Programado	4,644,983	9,248,303	13,892,886	18,466,862	23,060,895	27,664,765	32,268,722	37,350,075	42,801,455	48,087,762	53,304,148	58,800,505
* Ejecutado	2,940,019	5,831,966	9,298,916	16,132,885	18,232,715	23,332,999	27,641,765	32,829,800	38,211,337	43,816,913	48,877,443	55,669,805
Retraso	1,704,964	3,416,337	4,593,970	2,333,977	4,828,080	4,331,766	4,616,957	4,438,922	4,584,518	4,210,319	4,426,705	3,130,700

	1997												1998											
	Ene	Feb	Mar	Abr	May	Jun	Jul	Ago	Sep	Oct	Nov	Dic	Ene	Feb	Mar	Abr	May	Jun	Jul	Ago	Sep	Oct	Nov	Dic
* Programado	4,644,983	4,603,671	4,603,671	4,603,671	4,603,671	4,603,671	4,603,671	4,603,671	4,603,671	4,603,671	4,603,671	4,603,671	5,266,337	5,266,337	5,266,337	5,266,337	5,266,337	5,266,337	5,266,337	5,266,337	5,266,337	5,266,337	5,266,337	5,266,337
* Ejecutado	2,940,019	3,591,026	3,864,950	6,835,899	2,099,829	5,100,284	9,696,801	5,882,188	5,404,976	4,861,429	7,192,860	1,613,379												
Retraso	1,704,964	1,012,645	738,721	2,232,012	2,504,127	-498,328	-3,693,981	-1,157,811	-1,377,220	404,927	-1,928,003	3,652,977												

SEGUIMIENTO Y EVALUACIÓN DEL PLAN DE DESARROLLO POR ENTIDAD
GESTIÓN FÍSICO FINANCIERA: A DICIEMBRE 31 DE 1997

IDENTIFICACIÓN DEL PROYECTO

Entidad: 15. FONDO DE PREVENCIÓN Y ATENCIÓN DE EMERGENCIAS

	FORMAR CIUDAD					POAI		Millones de \$ 1997
	TOTAL	1995	1996	1997	1998	1996	1997	Estimado
	1998	1996	1997	1998	1996	1997	1998	
Programado	62,272	3,491	14,232	17,994	26,565	18,132	11,994	26,565
* Ejecutado						0	5,838	
Inflación		19%	22%	18%		22%		

EVOLUCIÓN DE LA EJECUCIÓN FÍSICA 1997 %

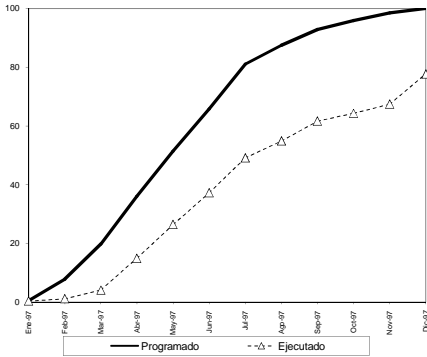

EVOLUCIÓN DE LA EJECUCIÓN FÍSICA 1997 - 1998 %

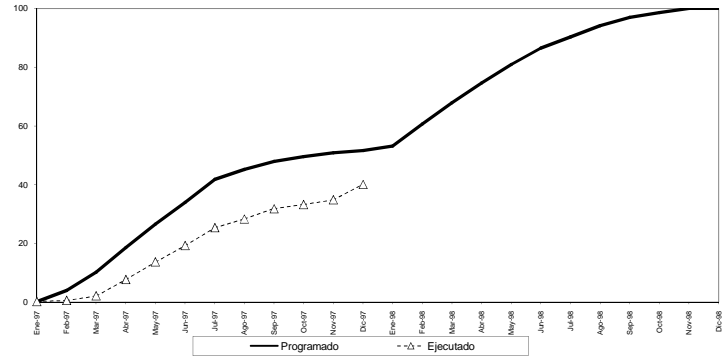

AVANCES

% Acumulado

	1997											
	Ene	Feb	Mar	Abr	May	Jun	Jul	Ago	Sep	Oct	Nov	Dic
Programado	0.50	7.83	19.83	36.08	51.41	65.83	81.00	87.50	92.83	95.91	98.49	99.99
Ejecutado	0.42	1.17	4.16	14.93	28.45	37.22	46.10	54.88	61.63	64.30	67.38	77.68
Retraso	0.08	6.66	15.67	21.15	23.96	28.61	31.90	32.62	31.20	31.61	31.11	22.31

	1997												1998											
	Ene	Feb	Mar	Abr	May	Jun	Jul	Ago	Sep	Oct	Nov	Dic	Ene	Feb	Mar	Abr	May	Jun	Jul	Ago	Sep	Oct	Nov	Dic
Programado	0.26	4.05	10.25	18.64	26.56	34.01	41.85	45.21	47.98	49.55	50.89	51.66	53.19	60.65	67.81	74.58	80.95	86.51	90.29	94.07	96.94	98.63	99.96	99.99
Ejecutado	0.22	0.80	2.15	7.71	13.67	19.23	25.37	28.35	31.94	33.22	34.81	40.13	40.04	3.44	8.10	10.93	12.90	14.78	16.48	16.85	16.12	16.33	16.07	11.53
Retraso																								

EVOLUCIÓN DE LA EJECUCIÓN FINANCIERA 1997 %

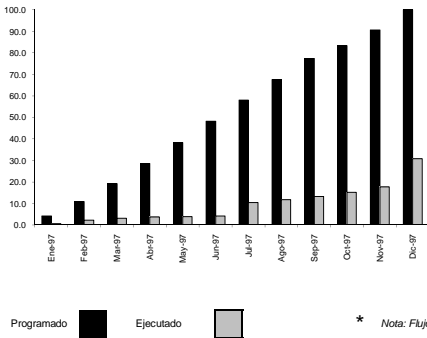

DESEMBOLOS 1997 - 1998 %

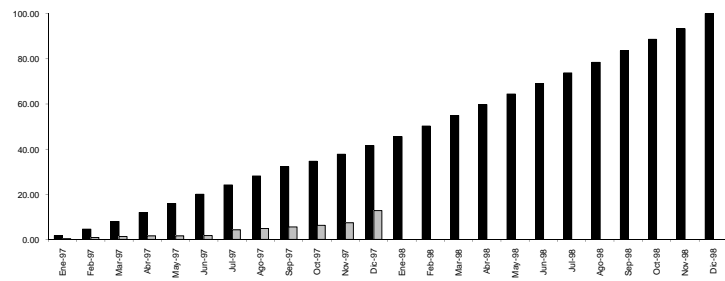

AVANCES (Acumulado)

	1997											
	Ene	Feb	Mar	Abr	May	Jun	Jul	Ago	Sep	Oct	Nov	Dic
* Programado	800,000	2,070,973	3,651,073	5,423,173	7,243,273	9,143,373	10,993,473	12,813,573	14,683,673	15,800,188	17,180,088	18,963,673
* Ejecutado	114,719	426,944	598,344	703,179	728,384	797,001	896,224	1,228,139	2,520,343	2,882,728	3,862,500	5,838,251
Retraso	685,281	1,644,029	3,052,729	4,719,994	6,514,889	8,346,372	9,927,249	10,585,434	12,163,330	12,917,460	13,318,188	13,125,421

AVANCES (Mensualizado)

Miles de pesos de 1997

	1997												1998											
	Ene	Feb	Mar	Abr	May	Jun	Jul	Ago	Sep	Oct	Nov	Dic	Ene	Feb	Mar	Abr	May	Jun	Jul	Ago	Sep	Oct	Nov	Dic
Programado	800,000	1,270,973	1,980,100	1,772,100	1,820,100	1,900,100	1,860,100	1,820,100	1,876,100	1,110,515	1,380,500	1,783,184	1,800,000	2,140,000	2,140,000	2,140,000	2,130,000	2,130,000	2,140,000	2,140,000	2,340,000	2,340,000	2,140,000	2,865,360
Ejecutado	114,719	311,265	1,700,000	1,068,833	25,265	68,817	1,169,223	261,915	292,104	382,485	479,772	2,075,751	40,000	110,000	110,000	110,000	110,000	110,000	110,000	110,000	110,000	110,000	110,000	110,000
Retraso	685,281	959,648	1,469,800	1,665,265	1,794,835	1,831,483	689,877	1,558,185	1,583,996	748,030	900,728	-692,567												

SEGUIMIENTO Y EVALUACIÓN DEL PLAN DE DESARROLLO POR ENTIDAD GESTIÓN FÍSICO FINANCIERA: A DICIEMBRE 31 DE 1997

IDENTIFICACIÓN DEL PROYECTO

Entidad: 16. FONDO DE VENTAS POPULARES

	RECURSOS 1995 - 1998					Millones de \$ 1997		
	FORMAR CIUDAD					POAI		Estimado
	TOTAL	1995	1996	1997	1998	1996	1997	1998
Programado	6,734	1,363	1,800	1,822	1,749	1,773	687	1,749
* Ejecutado						1,247	1,374	
Inflación		19%	22%	18%		22%		

EVOLUCIÓN DE LA EJECUCIÓN FÍSICA 1997 %

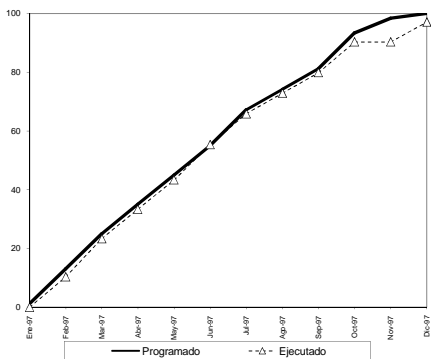

EVOLUCIÓN DE LA EJECUCIÓN FÍSICA 1997 - 1998 %

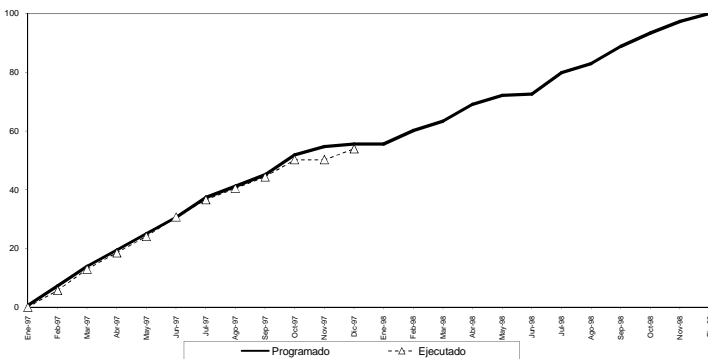

AVANCES

% Acumulado

	1997											
	Ene	Feb	Mar	Abr	May	Jun	Jul	Ago	Sep	Oct	Nov	Dic
Programado	0.00	1.20	13.03	25.03	35.03	45.03	55.03	67.16	74.18	81.16	93.96	98.96
Ejecutado	0.00	10.33	23.33	33.33	43.33	53.33	65.83	72.83	79.83	90.28	90.28	97.03
Retraso	1.20	2.70	1.70	1.70	4.30	0.30	1.33	1.33	1.33	3.08	8.08	2.86

	1997												1998											
	Ene	Feb	Mar	Abr	May	Jun	Jul	Ago	Sep	Oct	Nov	Dic	Ene	Feb	Mar	Abr	May	Jun	Jul	Ago	Sep	Oct	Nov	Dic
Programado	0.67	7.24	13.91	18.46	25.02	30.74	37.31	41.20	45.09	51.87	54.64	55.55	55.55	60.14	63.25	66.03	72.14	72.59	79.84	82.95	88.73	93.32	97.32	99.99
Ejecutado	0.00	5.74	12.96	18.52	24.07	30.57	36.57	40.46	44.35	50.16	50.16	53.91												
Retraso	0.67	1.50	0.94	0.94	0.94	-0.17	0.74	0.74	0.74	1.71	4.49	1.64												

EVOLUCIÓN DE LA EJECUCIÓN FINANCIERA 1997 %

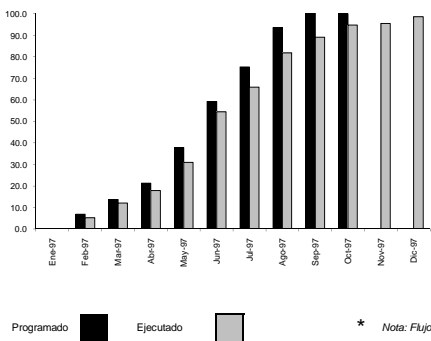

DESEMBOLSOS 1997 - 1998 %

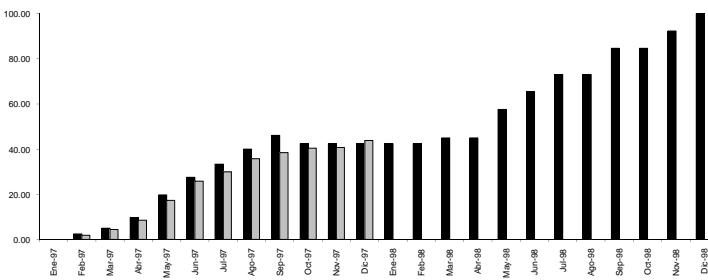

Programado Ejecutado

* Nota: Flujo Financiero 1997 incluye Reservas 1996

AVANCES (Acumulado)

AVANCES (Mensualizado)

Miles de pesos de 1997

	1997											
	Ene	Feb	Mar	Abr	May	Jun	Jul	Ago	Set	Oct	Nov	Dic
* Programado	0	95,002	190,518	285,124	380,655	476,186	571,717	667,248	762,779	858,310	953,841	1,049,372
* Ejecutado	0	71,289	142,578	214,067	285,556	357,045	428,534	500,023	571,512	643,001	714,490	785,979
Retraso	0	23,699	47,398	71,057	95,129	119,141	143,153	167,165	191,177	215,189	239,201	263,213

	1997												1998											
	Ene	Feb	Mar	Abr	May	Jun	Jul	Ago	Set	Oct	Nov	Dic	Ene	Feb	Mar	Abr	May	Jun	Jul	Ago	Set	Oct	Nov	Dic
Programado	0	95,002	190,518	285,124	380,655	476,186	571,717	667,248	762,779	858,310	953,841	1,049,372	0	100,000	200,000	300,000	400,000	500,000	600,000	700,000	800,000	900,000	1,000,000	1,100,000
Ejecutado	0	71,289	142,578	214,067	285,556	357,045	428,534	500,023	571,512	643,001	714,490	785,979	0	0	0	0	0	0	0	0	0	0	0	0
Retraso	0	23,699	47,398	71,057	95,129	119,141	143,153	167,165	191,177	215,189	239,201	263,213	0	0	0	0	0	0	0	0	0	0	0	0

SEGUIMIENTO Y EVALUACIÓN DEL PLAN DE DESARROLLO POR ENTIDAD
 GESTIÓN FÍSICO FINANCIERA: A DICIEMBRE 31 DE 1997

IDENTIFICACIÓN DEL PROYECTO

Entidad: 17. FONDO ROTATORIO DEL CONCEJO

	RECURSOS 1995 - 1998					Millones de \$ 1997		
	FORMAR CIUDAD					POAI		Estimado
	TOTAL	1995	1996	1997	1998	1996	1997	1998
Programado	4,886	1,154	1,173	1,224	1,314	1,927	1,029	1,314
* Ejecutado						1,721	1,398	
Inflación		19%	22%	18%		22%		

EVOLUCIÓN DE LA EJECUCIÓN FÍSICA 1997 %

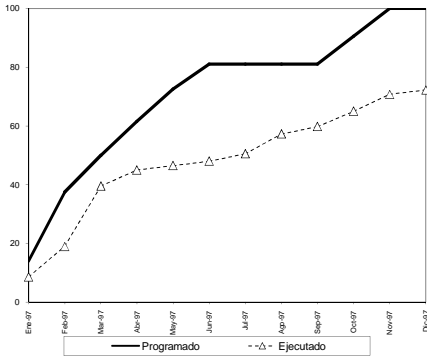

EVOLUCIÓN DE LA EJECUCIÓN FÍSICA 1997 - 1998 %

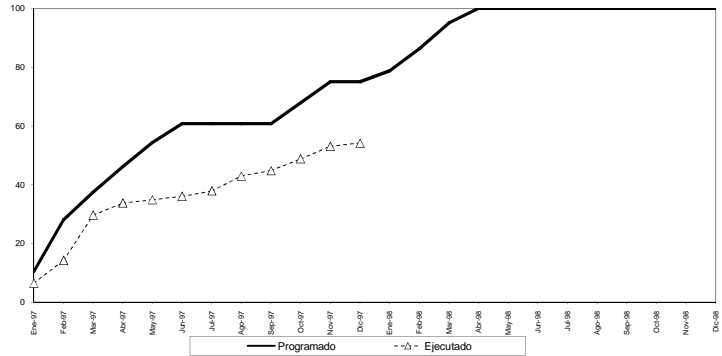

AVANCES

% Acumulado

	1997											
	Ene	Feb	Mar	Abr	May	Jun	Jul	Ago	Sep	Oct	Nov	Dic
Programado	14,00	37,50	50,00	61,50	72,50	81,00	81,00	81,00	81,00	90,50	100,00	100,00
Ejecutado	8,60	19,00	39,50	46,00	46,50	48,00	50,50	57,25	59,75	65,00	70,75	72,25
Retraso	5,40	18,50	10,50	15,50	26,00	33,00	30,50	23,75	21,25	25,50	29,25	27,75

	1997												1998											
	Ene	Feb	Mar	Abr	May	Jun	Jul	Ago	Sep	Oct	Nov	Dic	Ene	Feb	Mar	Abr	May	Jun	Jul	Ago	Sep	Oct	Nov	Dic
Programado	10,50	28,13	37,50	46,13	54,38	60,75	60,75	60,75	60,75	67,88	75,00	75,00	78,75	88,25	95,00	100,00	100,00	100,00	100,00	100,00	100,00	100,00	100,00	100,00
Ejecutado	6,45	14,25	29,63	33,75	34,88	36,00	37,88	42,94	44,81	48,75	53,06	54,19	78,75	88,25	95,00	100,00	100,00	100,00	100,00	100,00	100,00	100,00	100,00	100,00
Retraso	4,05	13,88	7,88	12,38	19,50	24,75	22,88	17,81	15,94	19,13	21,94	20,81	0	0	0	0	0	0	0	0	0	0	0	0

EVOLUCIÓN DE LA EJECUCIÓN FINANCIERA 1997 %

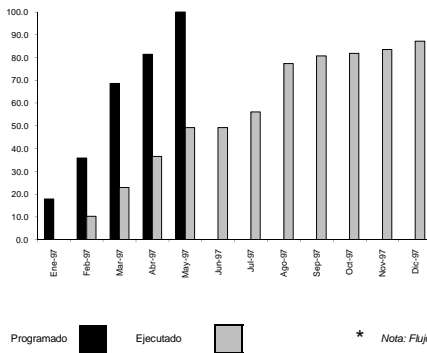

DESEMBOLOS 1997 - 1998 %

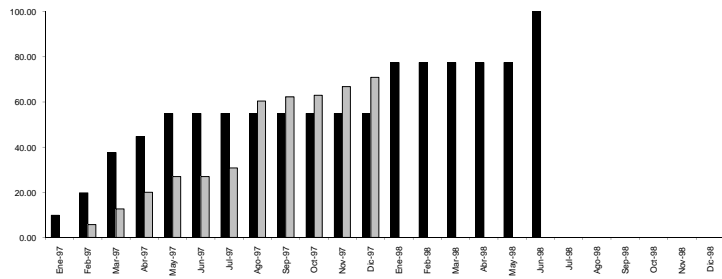

Programado (black bar) Ejecutado (grey bar) * Nota: Flujo Financiero 1997 incluye Reservas 1996

AVANCES (Acumulado)

AVANCES (Mensualizado)

Miles de pesos de 1997

	1997											
	Ene	Feb	Mar	Abr	May	Jun	Jul	Ago	Sep	Oct	Nov	Dic
* Programado	287,267	574,534	1,099,524	1,304,747	1,603,973	1,603,973	1,603,973	1,603,973	1,603,973	1,603,973	1,603,973	1,603,973
* Ejecutado	165,749	367,542	585,824	788,258	798,558	815,415	815,415	815,415	815,415	815,415	815,415	815,415
Retraso	121,518	207,000	513,700	516,489	805,415	788,558	798,558	798,558	798,558	798,558	798,558	798,558

	1997												1998											
	Ene	Feb	Mar	Abr	May	Jun	Jul	Ago	Sep	Oct	Nov	Dic	Ene	Feb	Mar	Abr	May	Jun	Jul	Ago	Sep	Oct	Nov	Dic
Programado	287,267	287,267	925,000	205,213	295,226	0	0	0	0	0	0	0	657,140	657,140	657,140	657,140	657,140	657,140	657,140	657,140	657,140	657,140	657,140	657,140
Ejecutado	165,749	201,893	218,182	202,754	96,492	0	0	0	0	0	0	0	657,140	657,140	657,140	657,140	657,140	657,140	657,140	657,140	657,140	657,140	657,140	657,140
Retraso	121,518	85,374	70,818	102,470	198,734	0	0	0	0	0	0	0	0	0	0	0	0	0	0	0	0	0	0	0

SEGUIMIENTO Y EVALUACIÓN DEL PLAN DE DESARROLLO POR ENTIDAD GESTIÓN FÍSICO FINANCIERA: A DICIEMBRE 31 DE 1997

IDENTIFICACIÓN DEL PROYECTO

Entidad: 18. FUNDACION GILBERTO ALZATE AVENDANO

	FORMAR CIUDAD					POAI		Millones de \$ 1997
	TOTAL	1995	1996	1997	1998	1998	1997	Estimado
	Programado	648	146	148	161	193	146	135
* Ejecutado						163	135	
Inflación		19%	22%	18%		22%		

EVOLUCIÓN DE LA EJECUCIÓN FÍSICA 1997 %

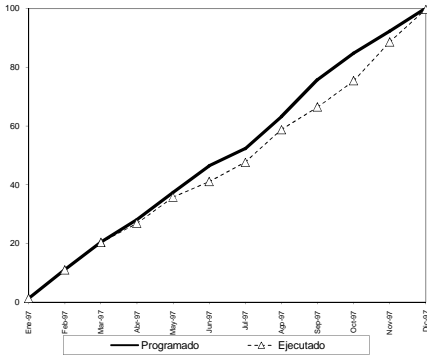

EVOLUCIÓN DE LA EJECUCIÓN FÍSICA 1997 - 1998 %

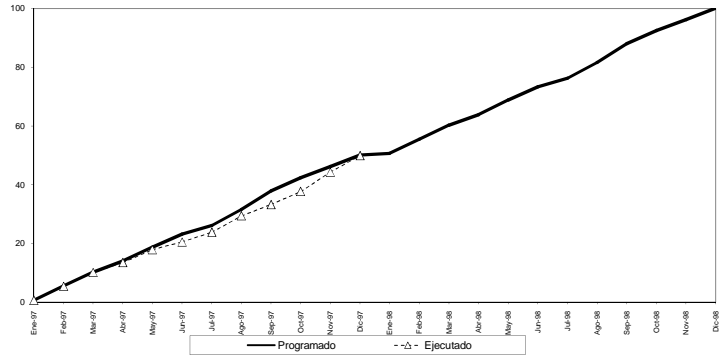

AVANCES

% Acumulado

	1997											
	Ene	Feb	Mar	Abr	May	Jun	Jul	Ago	Sep	Oct	Nov	Dic
Programado	1.27	11.11	20.51	28.12	37.41	46.41	52.31	63.20	75.75	84.80	92.32	100.12
Ejecutado	0.00	10.36	20.32	26.88	35.77	41.01	47.65	59.76	66.44	75.34	88.53	99.70
Retraso	0.00	0.15	0.19	1.23	1.64	5.40	4.66	4.44	9.31	9.46	3.79	0.42

	1997												1998													
	Ene	Feb	Mar	Abr	May	Jun	Jul	Ago	Sep	Oct	Nov	Dic	Ene	Feb	Mar	Abr	May	Jun	Jul	Ago	Sep	Oct	Nov	Dic		
Programado	0.64	5.48	10.26	14.06	18.71	23.21	28.16	31.60	37.88	42.40	46.16	50.06	50.70	55.40	60.20	63.88	68.80	73.27	76.22	81.54	88.06	92.46	96.22	100.12		
Ejecutado	0.00	0.06	0.08	0.61	0.82	2.70	2.33	2.22	4.66	4.73	1.90	0.21	0.64	5.48	10.16	13.45	17.38	20.51	23.83	26.16	29.38	33.22	37.88	42.40	46.16	49.35
Retraso	0.00	0.06	0.08	0.61	0.82	2.70	2.33	2.22	4.66	4.73	1.90	0.21	0.00	0.06	0.08	0.61	0.82	2.70	2.33	2.22	4.66	4.73	1.90	0.21		

EVOLUCIÓN DE LA EJECUCIÓN FINANCIERA 1997 %

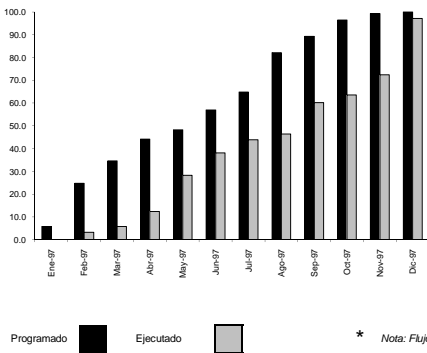

DESEMBOLSOS 1997 - 1998 %

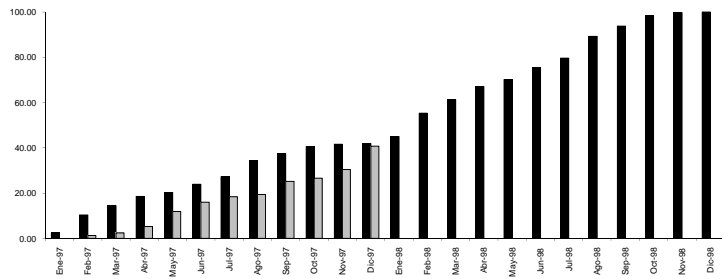

Programado Ejecutado * Nota: Flujo Financiero 1997 Incluye Reservas 1996

AVANCES (Acumulado)

	1997												
	Ene	Feb	Mar	Abr	May	Jun	Jul	Ago	Sep	Oct	Nov	Dic	
* Programado	8.000	34.358	48.269	61.469	67.169	79.369	90.369	114.369	124.369	134.369	138.369	139.369	
* Ejecutado	8.000	30.100	40.220	44.137	39.424	26.326	53.043	61.075	64.625	83.770	88.646	100.964	105.445
Retraso	0.000	4.258	8.139	17.332	27.745	53.043	29.295	49.745	46.625	45.723	37.405	3.804	

AVANCES (Mensualizado)

Miles de pesos de 1997

	1997												1998											
	Ene	Feb	Mar	Abr	May	Jun	Jul	Ago	Sep	Oct	Nov	Dic	Ene	Feb	Mar	Abr	May	Jun	Jul	Ago	Sep	Oct	Nov	Dic
Programado	8.000	26.359	13.700	13.200	5.700	12.200	11.000	24.000	10.000	10.000	4.000	1.000	10.000	34.650	19.400	19.400	10.400	17.400	14.000	32.000	15.000	15.000	5.000	1.000
Ejecutado	8.000	22.100	10.120	3.917	22.091	-16.391	-1.420	2.969	-8.145	4.276	-8.318	-3.461	0.000	4.469	3.590	9.283	22.091	13.820	8.031	3.550	19.145	4.276	12.218	34.461
Retraso	0.000	4.259	3.580	9.283	22.091	-16.391	-1.420	2.969	-8.145	5.724	-3.318	-3.461	10.000	30.180	5.910	0.000	0.000	0.000	0.000	0.000	0.000	0.000	0.000	0.000

SEGUIMIENTO Y EVALUACIÓN DEL PLAN DE DESARROLLO POR ENTIDAD
GESTIÓN FÍSICO FINANCIERA: A DICIEMBRE 31 DE 1997

IDENTIFICACIÓN DEL PROYECTO

Entidad: 19. INSTITUTO DE DESARROLLO URBANO

	FORMAR CIUDAD					POAI			Millones de \$ 1997
	TOTAL	1995	1996	1997	1998	1996	1997	1998	Estimado
	Programado	643,518	73,939	181,027	209,924	178,628	186,957	210,215	363,586
* Ejecutado						64,920	147,586		
Inflación		19%	22%	18%		22%			

EVOLUCIÓN DE LA EJECUCIÓN FÍSICA 1997 %

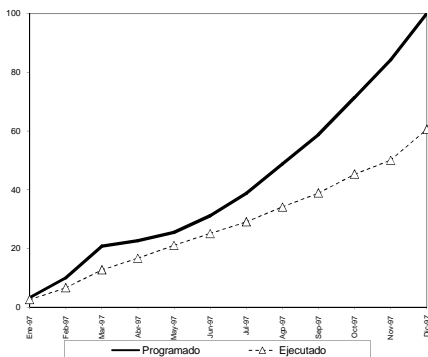

EVOLUCIÓN DE LA EJECUCIÓN FÍSICA 1997 - 1998 %

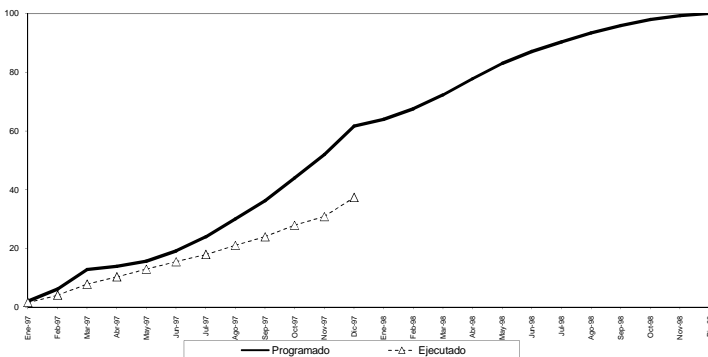

AVANCES

% Acumulado

	1997											
	Ene	Feb	Mar	Abr	May	Jun	Jul	Ago	Sep	Oct	Nov	Dic
Programado	3.30	10.03	20.76	22.60	31.12	38.78	48.80	58.73	71.33	84.18	100.00	100.00
Ejecutado	2.58	6.03	12.71	16.70	21.05	25.08	29.06	34.14	38.88	45.27	50.05	60.51
Retraso	0.72	3.40	8.05	5.90	4.40	6.03	9.72	14.66	19.85	26.06	34.13	39.51

	1997												1998											
	Ene	Feb	Mar	Abr	May	Jun	Jul	Ago	Sep	Oct	Nov	Dic	Ene	Feb	Mar	Abr	May	Jun	Jul	Ago	Sep	Oct	Nov	Dic
Programado	2.04	6.19	12.86	13.94	15.70	18.18	30.10	38.22	44.00	51.92	61.68	61.68	63.98	67.50	72.20	77.75	83.04	87.08	90.28	93.39	95.83	97.96	99.20	100.00
Ejecutado	1.59	4.08	7.84	10.30	12.98	15.48	17.92	21.06	23.98	27.92	30.87	37.32	0.44	2.10	4.97	3.64	2.71	3.72	6.00	9.04	12.24	16.07	21.05	24.37

EVOLUCIÓN DE LA EJECUCIÓN FINANCIERA 1997 %

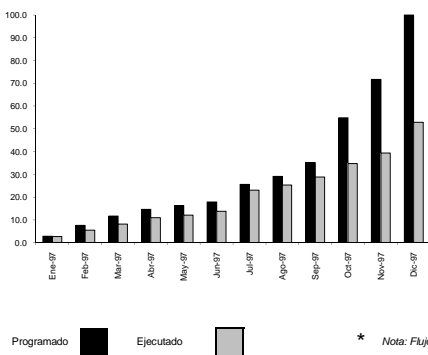

DESEMBOLSOS 1997 - 1998 %

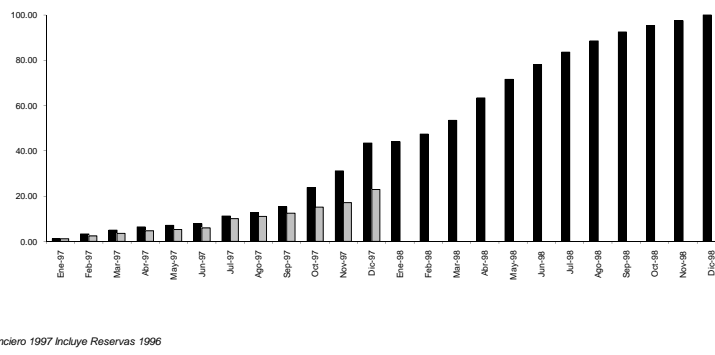

Programado Ejecutado * Nota: Flujo Financiero 1997 incluye Reservas 1996

AVANCES (Acumulado)

	1997											
	Ene	Feb	Mar	Abr	May	Jun	Jul	Ago	Set	Oct	Nov	Dic
* Programado	7,782,324	21,463,353	32,444,304	40,932,834	45,683,795	49,933,212	71,539,572	81,313,791	98,238,662	153,100,719	200,038,270	278,914,075
* Ejecutado	7,898,629	15,576,229	22,806,197	30,572,160	33,868,514	38,405,729	64,413,404	70,813,948	80,276,824	97,068,098	109,933,285	147,585,862
Retraso	385,695	5,887,124	9,638,107	10,360,674	11,679,974	11,597,740	7,226,168	10,489,842	17,961,838	56,032,621	90,104,984	131,328,213

AVANCES (Mensualizado)

Miles de pesos de 1997

	1997												1998											
	Ene	Feb	Mar	Abr	May	Jun	Jul	Ago	Set	Oct	Nov	Dic	Ene	Feb	Mar	Abr	May	Jun	Jul	Ago	Set	Oct	Nov	Dic
Programado	7,782,324	13,646,260	11,015,740	8,468,280	4,786,204	4,304,424	21,546,360	9,774,219	16,804,801	54,882,027	46,937,151	78,975,805	3,513,460	22,086,591	38,887,905	63,285,113	52,717,752	42,304,272	35,118,822	31,605,311	25,992,628	17,983,131	14,089,671	16,438,548
Ejecutado	7,898,629	8,177,600	7,229,968	7,765,863	3,226,654	4,598,918	25,807,672	6,500,544	9,462,975	16,791,274	12,885,188	37,662,276												
Retraso	385,695	5,488,640	3,785,772	692,217	1,549,350	-292,894	-4,361,312	3,275,675	7,462,026	38,070,753	34,072,363	41,223,429												

SEGUIMIENTO Y EVALUACIÓN DEL PLAN DE DESARROLLO POR ENTIDAD GESTIÓN FÍSICO FINANCIERA: A DICIEMBRE 31 DE 1997

IDENTIFICACIÓN DEL PROYECTO

Entidad: 20. INSTITUTO DISTRICTAL DE CULTURA Y TURISMO

	RECURSOS 1995 - 1998					Millones de \$ 1997		
	FORMAR CIUDAD					POAI		Estimado
	TOTAL	1995	1996	1997	1998	1996	1997	1998
Programado	101,014	32,041	21,859	38,049	9,065	25,670	27,084	18,404
* Ejecutado						21,142	28,120	
Inflación		19%	22%	18%		22%		

EVOLUCIÓN DE LA EJECUCIÓN FÍSICA 1997 %

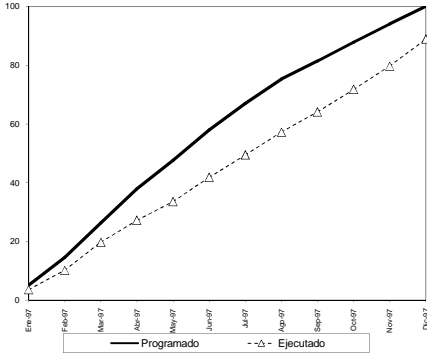

EVOLUCIÓN DE LA EJECUCIÓN FÍSICA 1997 - 1998 %

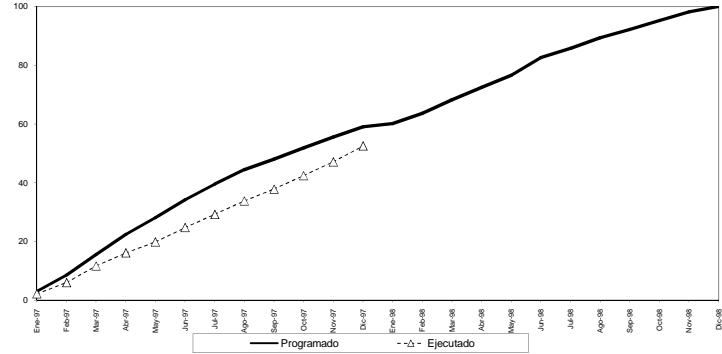

AVANCES

% Acumulado

	1997											
	Ene	Feb	Mar	Abr	May	Jun	Jul	Ago	Sep	Oct	Nov	Dic
Programado	5.11	14.56	26.30	37.90	47.61	57.98	66.96	75.30	81.98	87.79	94.02	100.00
Ejecutado	3.61	10.14	19.76	27.19	33.56	41.79	49.43	57.24	64.05	71.78	79.88	88.87
Retraso	1.50	4.42	6.54	10.71	14.05	16.19	17.56	18.06	17.94	16.01	14.34	11.13

	1997												1998											
	Ene	Feb	Mar	Abr	May	Jun	Jul	Ago	Sep	Oct	Nov	Dic	Ene	Feb	Mar	Abr	May	Jun	Jul	Ago	Sep	Oct	Nov	Dic
Programado	3.02	8.60	15.50	22.39	28.12	34.25	39.57	44.48	48.07	51.85	55.53	58.08	60.11	63.65	68.15	72.49	76.61	82.59	85.75	88.32	92.18	95.26	98.13	100.00
Ejecutado	2.13	5.99	11.67	16.06	19.82	24.68	29.20	33.81	37.85	42.40	47.06	52.48	55.53	58.08	60.11	63.65	68.15	72.49	76.61	82.59	85.75	88.32	92.18	95.26
Retraso	0.89	2.61	3.86	6.33	8.30	9.56	10.37	10.67	10.24	9.46	8.47	6.59	4.58	4.58	4.58	4.58	4.58	4.58	4.58	4.58	4.58	4.58	4.58	4.58

EVOLUCIÓN DE LA EJECUCIÓN FINANCIERA 1997 %

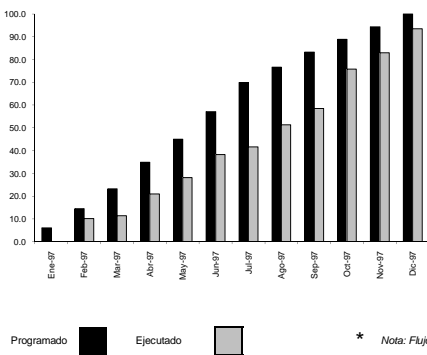

DESEMBOLOS 1997 - 1998 %

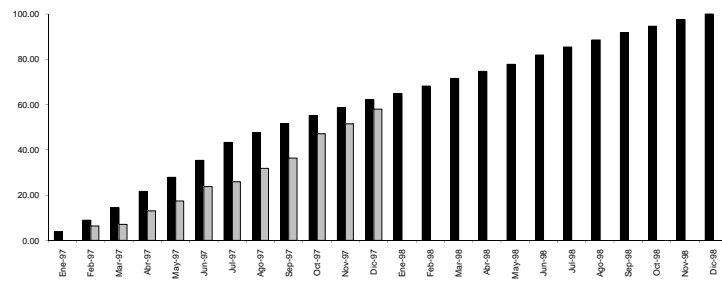

Programado Ejecutado * Nota: Flujo Financiero 1997 incluye Reservas 1996

AVANCES (Acumulado)

AVANCES (Mensualizado)

Miles de pesos de 1997

	1997											
	Ene	Feb	Mar	Abr	May	Jun	Jul	Ago	Set	Oct	Nov	Dic
* Programado	1.837.870	4.360.701	6.988.056	10.474.735	13.520.455	17.170.426	21.006.853	23.057.514	25.011.015	26.720.917	28.974.112	30.073.683
* Ejecutado	3.072.258	3.440.239	6.988.261	8.457.946	11.520.229	17.922.948	12.538.853	15.655.900	17.592.948	22.894.238	24.922.961.0	28.120.129
Retraso	1.837.870	1.288.143	3.547.727	4.186.174	5.062.628	8.469.898	7.621.614	7.418.167	3.916.860	3.461.346	1.952.524	

	1997												1998											
	Ene	Feb	Mar	Abr	May	Jun	Jul	Ago	Set	Oct	Nov	Dic	Ene	Feb	Mar	Abr	May	Jun	Jul	Ago	Set	Oct	Nov	Dic
* Programado	1.837.870	2.922.811	2.827.355	3.486.679	3.097.720	3.847.972	3.888.427	2.050.681	1.853.511	1.709.932	1.853.195	1.685.260	1.303.150	1.620.000	1.685.000	1.936.000	1.971.000	1.993.242	1.885.000	1.526.000	1.477.000	1.482.000	1.389.881	1.251.437
* Ejecutado	3.072.258	3.877.700	2.887.932	2.149.365	3.062.883	1.016.206	2.899.045	2.156.948	5.211.390	2.118.529	3.197.365													
Retraso	-549.727	2.295.594	618.747	889.335	585.288	2.819.801	-848.384	-203.447	-3.501.488	-465.324	-1.488.785													

SEGUIMIENTO Y EVALUACIÓN DEL PLAN DE DESARROLLO POR ENTIDAD GESTIÓN FÍSICO FINANCIERA: A DICIEMBRE 31 DE 1997

IDENTIFICACIÓN DEL PROYECTO

Entidad: 21. INSTITUTO DISTRITAL DE RECREACION Y DEPORTES

	RECURSOS 1995 - 1998					Millones de \$ 1997		
	FORMAR CIUDAD					POAI		
	TOTAL	1995	1996	1997	1998	1996	1997	1998
Programado	71,737	10,640	18,998	26,096	16,003	10,769	27,006	31,500
* Ejecutado						6,951	24,807	
Inflación		19%	22%	18%		22%		

EVOLUCIÓN DE LA EJECUCIÓN FÍSICA 1997 %

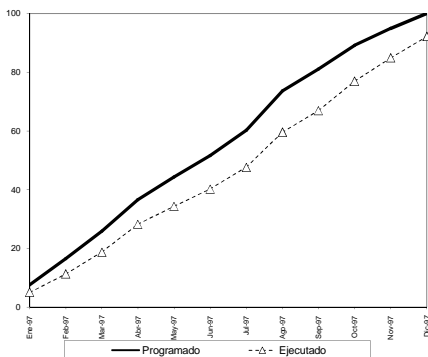

EVOLUCIÓN DE LA EJECUCIÓN FÍSICA 1997 - 1998 %

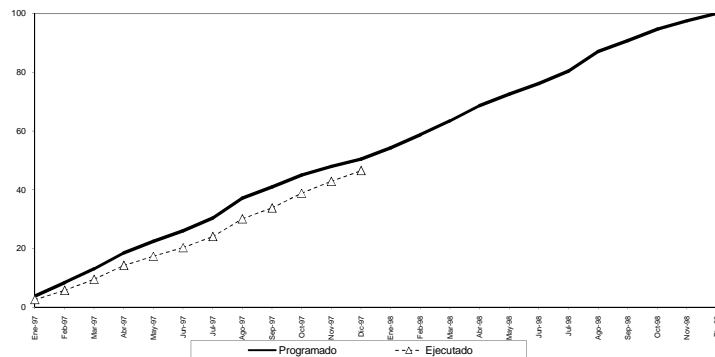

AVANCES

% Acumulado

		1997											
		Ene	Feb	Mar	Abr	May	Jun	Jul	Ago	Sep	Oct	Nov	Dic
Programado		7.64	18.58	25.96	36.64	44.35	51.63	60.28	73.69	81.08	88.14	94.91	100.00
	Ejecutado	5.10	11.31	18.77	28.25	34.34	40.21	47.64	59.38	66.93	76.91	84.84	92.15
Retraso		2.54	5.27	7.19	8.39	10.01	11.42	12.64	14.11	14.15	12.23	10.07	7.86

		1997												1998											
		Ene	Feb	Mar	Abr	May	Jun	Jul	Ago	Sep	Oct	Nov	Dic	Ene	Feb	Mar	Abr	May	Jun	Jul	Ago	Sep	Oct	Nov	Dic
Programado		3.85	8.37	13.10	18.48	22.38	26.05	30.41	37.18	40.91	44.98	47.89	50.48	54.27	58.71	63.37	68.67	72.50	76.10	80.39	87.02	90.69	94.68	97.54	100.00
	Ejecutado	2.57	5.71	9.47	14.25	17.33	20.28	24.04	30.41	33.77	38.80	42.81	46.48												
Retraso		1.28	2.66	3.63	4.23	5.05	5.76	6.38	7.12	7.14	6.17	5.08	3.99												

EVOLUCIÓN DE LA EJECUCIÓN FINANCIERA 1997 %

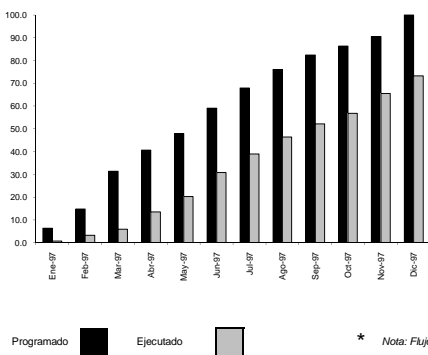

DESEMBOLSOS 1997 - 1998 %

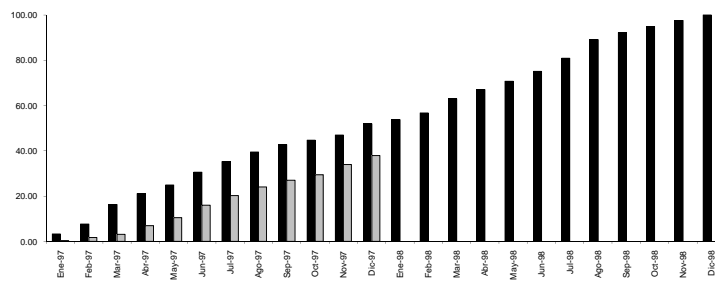

Programado Ejecutado * Nota: Flujo Financiero 1997 incluye Reservas 1996

AVANCES (Acumulado)

		1997											
		Ene	Feb	Mar	Abr	May	Jun	Jul	Ago	Sep	Oct	Nov	Dic
* Programado		2,148,356	4,892,796	10,820,309	13,775,817	16,245,896	20,008,904	23,005,160	25,791,415	27,888,342	29,256,159	30,985,137	33,865,656
	Ejecutado	233,302	1,099,731	2,011,142	4,588,581	6,855,252	10,441,679	13,185,402	15,737,181	17,676,768	19,274,101	22,221,151	24,806,933
* Retraso		1,915,054	3,893,065	8,809,167	9,187,236	9,390,644	9,567,225	9,819,758	10,054,237	10,211,606	9,982,058	8,462,986	9,058,723

AVANCES (Mensualizado)

Miles de pesos de 1997

		1997												1998											
		Ene	Feb	Mar	Abr	May	Jun	Jul	Ago	Sep	Oct	Nov	Dic	Ene	Feb	Mar	Abr	May	Jun	Jul	Ago	Sep	Oct	Nov	Dic
* Programado		2,148,356	2,844,445	5,627,510	3,155,508	2,470,081	3,763,005	2,996,256	2,796,256	2,105,804	1,307,818	1,428,978	3,210,546	1,199,571	1,979,400	4,104,005	2,802,441	2,407,652	2,873,216	3,819,866	5,339,971	2,047,100	1,757,870	1,801,838	1,567,883
	Ejecutado	233,302	866,429	911,411	2,577,439	2,266,771	3,896,321	2,753,729	2,541,779	1,939,655	1,597,955	2,848,051	2,564,652												
* Retraso		1,915,054	1,978,014	4,716,099	578,069	263,310	176,685	242,527	244,479	167,389	-239,547	-1,519,073	655,896												

SEGUIMIENTO Y EVALUACIÓN DEL PLAN DE DESARROLLO POR ENTIDAD GESTIÓN FÍSICO FINANCIERA: A DICIEMBRE 31 DE 1997

IDENTIFICACIÓN DEL PROYECTO

Entidad: 22. INSTITUTO DISTRICTAL PARA LA PROTECCIÓN DE LA JUVENTUD Y LA NINEZ DESAMPARADA

	RECURSOS 1995 - 1998					Millones de \$ 1997		
	FORMAR CIUDAD					POAI		Estimado
	TOTAL	1995	1996	1997	1998	1996	1997	1998
Programado	13,910	2,770	3,627	3,615	3,897	3,936	9,400	3,897
* Ejecutado						3,865	9,132	
Inflación		19%	22%	18%		22%		

EVOLUCIÓN DE LA EJECUCIÓN FÍSICA 1997 %

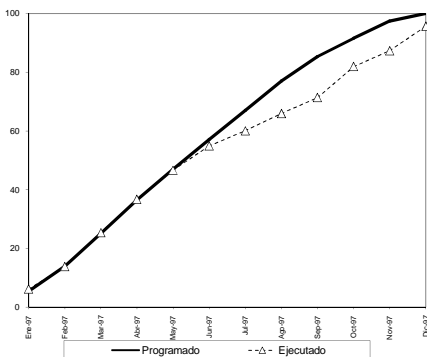

EVOLUCIÓN DE LA EJECUCIÓN FÍSICA 1997 - 1998 %

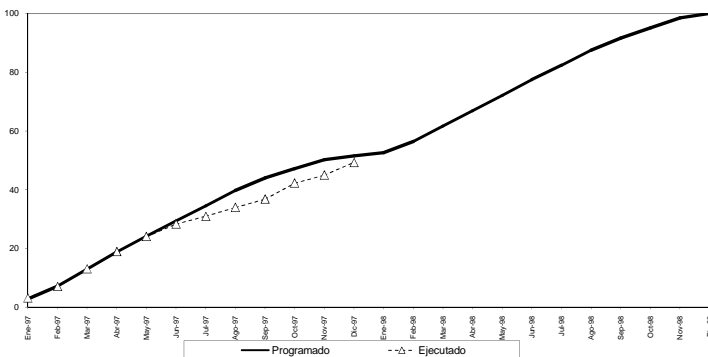

AVANCES

% Acumulado

	1997											
	Ene	Feb	Mar	Abr	May	Jun	Jul	Ago	Sep	Oct	Nov	Dic
Programado	5.41	13.89	25.21	36.52	46.82	57.03	66.96	77.05	85.34	91.52	97.43	100.03
Ejecutado	6.17	13.92	25.42	36.66	46.87	56.86	66.96	77.05	85.34	91.52	97.43	95.95
Retraso	-0.76	0.07	-0.21	-0.14	0.25	2.17	6.91	11.13	14.01	9.83	10.17	4.43

	1997												1998											
	Ene	Feb	Mar	Abr	May	Jun	Jul	Ago	Sep	Oct	Nov	Dic	Ene	Feb	Mar	Abr	May	Jun	Jul	Ago	Sep	Oct	Nov	Dic
Programado	2.79	7.16	13.00	18.83	24.19	29.46	34.52	38.72	43.99	47.18	50.22	51.56	53.62	56.44	61.63	66.91	72.09	77.40	82.39	87.52	91.57	95.11	98.50	100.03
Ejecutado	3.18	7.12	13.10	18.90	24.06	28.28	30.96	33.98	36.77	43.99	44.98	49.28	53.62	56.44	61.63	66.91	72.09	77.40	82.39	87.52	91.57	95.11	98.50	100.03
Retraso	-0.39	0.04	-0.11	-0.07	0.13	1.12	3.56	5.74	7.22	4.98	5.24	2.28												

EVOLUCIÓN DE LA EJECUCIÓN FINANCIERA 1997 %

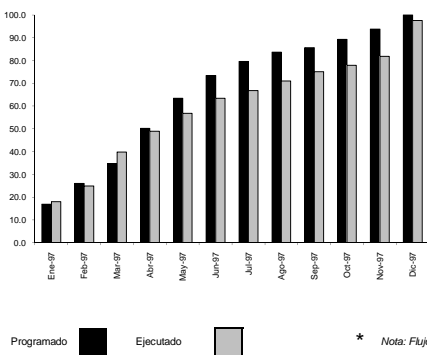

DESEMBOLOS 1997 - 1998 %

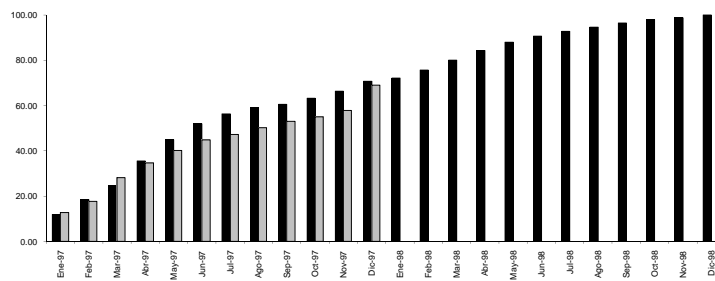

Programado Ejecutado * Nota: Flujo Financiero 1997 incluye Reservas 1996

AVANCES (Acumulado)

	1997											
	Ene	Feb	Mar	Abr	May	Jun	Jul	Ago	Sep	Oct	Nov	Dic
* Programado	1,397,229	2,465,351	3,274,313	4,725,730	5,963,226	6,897,925	7,479,877	7,864,595	8,050,216	8,402,796	8,815,300	9,403,010
* Ejecutado	1,698,512	2,846,921	3,746,739	4,609,675	5,337,510	5,981,402	6,397,823	6,635,956	7,011,915	7,272,204	7,498,594	9,132,245
Retraso	-111,283	105,530	-472,426	116,855	625,716	984,524	1,182,254	1,228,944	1,039,200	1,130,532	1,185,766	275,765

AVANCES (Mensualizado)

Miles de pesos de 1997

	1997												1998											
	Ene	Feb	Mar	Abr	May	Jun	Jul	Ago	Sep	Oct	Nov	Dic	Ene	Feb	Mar	Abr	May	Jun	Jul	Ago	Sep	Oct	Nov	Dic
* Programado	1,397,229	865,122	821,962	1,451,418	1,237,496	934,669	381,051	384,033	375,460	185,707	302,521	412,824	178,500	465,368	563,365	500,461	464,500	359,823	291,770	248,107	242,125	175,965	121,817	175,482
* Ejecutado	1,698,512	648,469	1,399,918	883,198	727,954	623,920	326,221	397,943	375,460	281,189	377,990	1,682,051	178,500	465,368	563,365	500,461	464,500	359,823	291,770	248,107	242,125	175,965	121,817	175,482
Retraso	-111,283	216,719	-577,856	568,281	509,542	311,107	255,730	36,690	-189,744	91,332	35,234	-690,001												

SEGUIMIENTO Y EVALUACIÓN DEL PLAN DE DESARROLLO POR ENTIDAD GESTIÓN FÍSICO FINANCIERA: A DICIEMBRE 31 DE 1997

IDENTIFICACIÓN DEL PROYECTO

Entidad: 23. JARDIN BOTANICO "JOSE CELESTINO MUTIS"

	RECURSOS 1995 - 1998						Millones de \$ 1997		
	FORMAR CIUDAD						POAI		
	TOTAL	1995	1996	1997	1998	1996	1997	1998	
Programado	1,985	496	494	516	480	2,319	1,247	480	
* Ejecutado						1,283	1,438		
Inflación		19%	22%	18%		22%			

EVOLUCIÓN DE LA EJECUCIÓN FÍSICA 1997 %

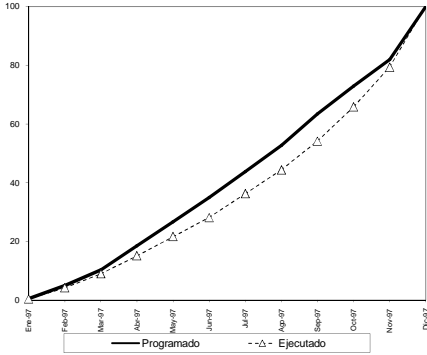

EVOLUCIÓN DE LA EJECUCIÓN FÍSICA 1997 - 1998 %

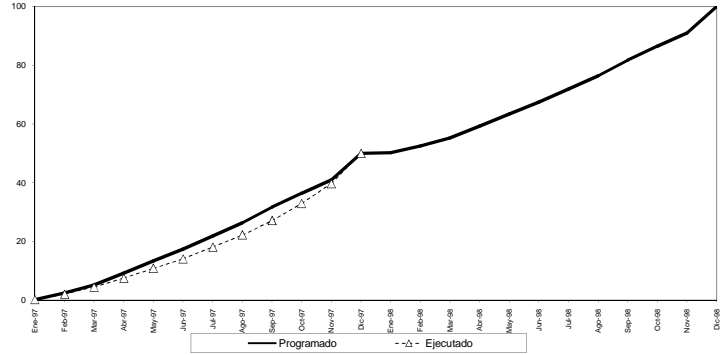

AVANCES

% Acumulado

	1997											
	Ene	Feb	Mar	Abr	May	Jun	Jul	Ago	Sep	Oct	Nov	Dic
Programado	0.48	5.00	10.38	18.51	28.71	34.91	43.82	52.70	63.98	72.86	81.96	100.00
Ejecutado	0.48	4.21	8.98	15.08	21.06	28.13	36.23	44.34	54.17	65.81	79.32	100.00
Retraso	0.00	0.79	1.40	3.43	5.05	6.78	7.59	8.36	9.18	7.05	2.64	-0.01

	1997												1998											
	Ene	Feb	Mar	Abr	May	Jun	Jul	Ago	Sep	Oct	Nov	Dic	Ene	Feb	Mar	Abr	May	Jun	Jul	Ago	Sep	Oct	Nov	Dic
Programado	0.23	2.11	4.48	7.54	10.83	13.98	17.48	21.91	26.35	31.68	36.43	40.98	50.28	52.52	55.21	58.27	63.37	67.47	71.93	76.37	81.70	86.45	91.00	100.00
Ejecutado	0.23	2.11	4.48	7.54	10.83	13.98	17.48	21.91	26.35	31.68	36.43	40.98	50.28	52.52	55.21	58.27	63.37	67.47	71.93	76.37	81.70	86.45	91.00	100.00
Retraso	0.02	0.46	0.70	1.72	2.53	3.38	3.80	4.18	4.60	27.08	3.53	1.32	-0.01	50.02										

EVOLUCIÓN DE LA EJECUCIÓN FINANCIERA 1997 %

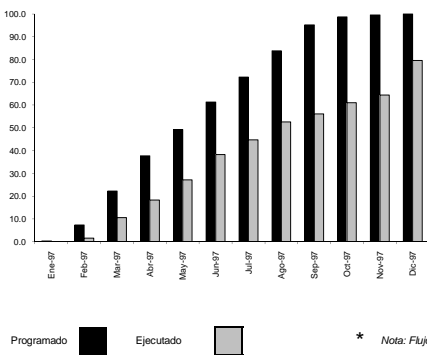

DESEMBOLSOS 1997 - 1998 %

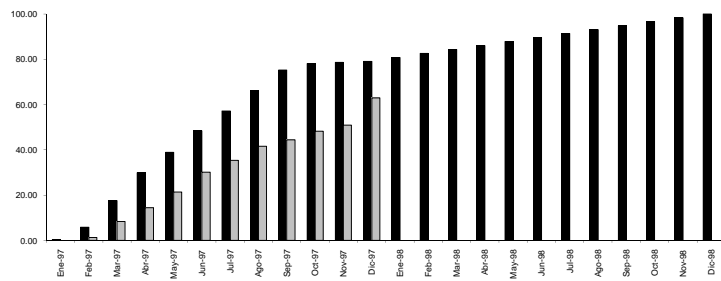

Programado Ejecutado * Nota: Flujo Financiero 1997 Incluye Reservas 1996

AVANCES (Acumulado)

AVANCES (Mensualizado)

Miles de pesos de 1997

	1997												
	Ene	Feb	Mar	Abr	May	Jun	Jul	Ago	Sep	Oct	Nov	Dic	
* Programado	6.602	132.130	290.111	492.130	682.130	860.016	1.008.000	1.304.306	1.912.024	1.719.742	1.783.232	1.796.952	1.865.252
* Ejecutado	6.602	103.119	211.838	381.017	493.307	689.041	807.041	949.922	1.014.145	1.103.146	1.162.496.08	1.168.107	1.438.145
Retraso		28.911	180.291	311.113	188.711	1.008.959	497.265	562.202	705.597	680.086	634.456	388.145	

	1997												1998											
	Ene	Feb	Mar	Abr	May	Jun	Jul	Ago	Sep	Oct	Nov	Dic	Ene	Feb	Mar	Abr	May	Jun	Jul	Ago	Sep	Oct	Nov	Dic
Programado	6.602	125.328	270.000	280.000	207.885	216.082	198.205	207.716	207.716	63.400	13.720	9.300	39.900	39.900	39.900	39.900	39.900	39.900	39.900	39.900	39.900	39.900	39.900	39.949
Ejecutado	6.602	95.517	161.280	140.821	159.398	200.347	116.893	142.781	64.329	89.001	59.351	275.511												
Retraso		29.811	108.720	139.179	49.290	15.735	81.224	64.937	143.385	-25.511	-45.631	-268.311												

SEGUIMIENTO Y EVALUACIÓN DEL PLAN DE DESARROLLO POR ENTIDAD
 GESTIÓN FÍSICO FINANCIERA: A DICIEMBRE 31 DE 1997

IDENTIFICACIÓN DEL PROYECTO

Entidad: 24. LOTERIA DE BOGOTA

	FORMAR CIUDAD					POAI		Millones de \$ 1997
	TOTAL	1995	1996	1997	1998	1998	1997	Estimado
	1998	1997	1996	1995	1994	1993	1992	1991
Programado	517	251	84	88	94	83	130	94
* Ejecutado						103	111	
Inflación		19%	22%	18%		22%		

EVOLUCIÓN DE LA EJECUCIÓN FÍSICA 1997 %

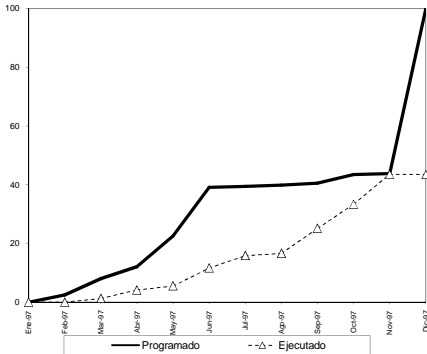

EVOLUCIÓN DE LA EJECUCIÓN FÍSICA 1997 - 1998 %

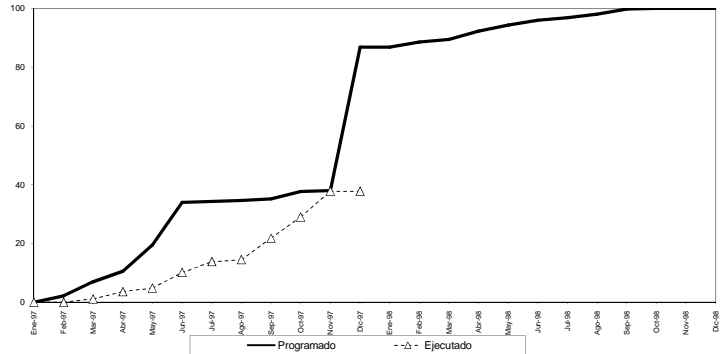

AVANCES

% Acumulado

	1997											
	Ene	Feb	Mar	Abr	May	Jun	Jul	Ago	Sep	Oct	Nov	Dic
Programado	0.00	2.50	8.00	12.13	22.49	38.10	39.46	38.82	40.56	43.42	43.78	100.00
Ejecutado	0.00	0.00	1.25	4.13	5.51	11.64	15.87	16.52	25.12	33.37	43.50	43.50
Retraso	0.00	2.50	6.75	8.00	16.98	27.46	23.59	22.30	15.44	10.05	0.28	56.50

	1997												1998											
	Ene	Feb	Mar	Abr	May	Jun	Jul	Ago	Sep	Oct	Nov	Dic	Ene	Feb	Mar	Abr	May	Jun	Jul	Ago	Sep	Oct	Nov	Dic
Programado	0.00	2.17	6.95	10.53	18.53	33.96	34.27	34.58	35.22	37.71	38.02	86.87	86.87	88.53	88.59	92.30	94.29	95.95	96.82	98.07	98.74	100.00	100.00	100.00
Ejecutado	0.00	0.00	1.08	3.59	4.79	10.11	13.78	14.43	21.81	28.98	37.78	86.87	86.87	88.53	88.59	92.30	94.29	95.95	96.82	98.07	98.74	100.00	100.00	100.00
Retraso	0.00	2.17	5.86	6.95	14.75	23.85	20.49	20.15	13.41	8.73	0.24	40.00	0.00	0.00	0.00	0.00	0.00	0.00	0.00	0.00	0.00	0.00	0.00	

EVOLUCIÓN DE LA EJECUCIÓN FINANCIERA 1997 %

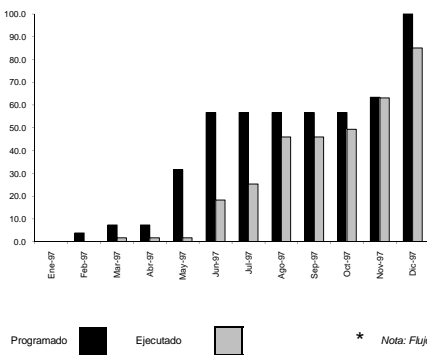

DESEMBOLSOS 1997 - 1998 %

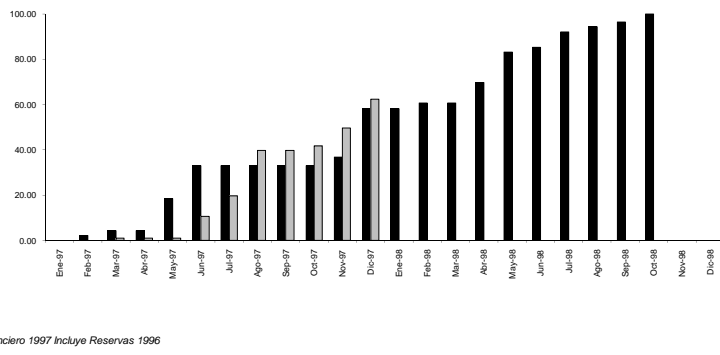

Programado [Black Bar] Ejecutado [Grey Bar] * Nota: Flujo Financiero 1997 incluye Reservas 1996

AVANCES (Acumulado)

AVANCES (Mensualizado)

Miles de pesos de 1997

	1997											
	Ene	Feb	Mar	Abr	May	Jun	Jul	Ago	Sep	Oct	Nov	Dic
* Programado	0	4,852	9,628	9,628	41,200	73,700	73,700	73,700	73,700	73,700	82,500	130,000
* Ejecutado	0	2,211	2,211	2,211	23,782	32,832	59,772	59,772	64,232	82,067.67	110,897	
Retraso	0	4,852	7,417	7,417	38,989	40,918	13,928	13,928	9,468	432	19,393	

	1997												1998											
	Ene	Feb	Mar	Abr	May	Jun	Jul	Ago	Sep	Oct	Nov	Dic	Ene	Feb	Mar	Abr	May	Jun	Jul	Ago	Sep	Oct	Nov	Dic
Programado	0	4,852	4,676	0	31,572	32,500	0	0	0	0	0	47,500	47,500	6,000	20,025	30,000	5,000	15,000	5,000	5,000	5,000	7,854		
Ejecutado	0	2,211	2,211	0	21,571	9,150	26,840	0	0	4,460	17,836	28,538	28,538	0	0	0	0	0	0	0	0	0	0	0
Retraso	0	4,852	2,465	0	31,572	10,928	-9,150	-26,840	0	-4,460	-9,036	18,961	18,961	6,000	20,025	30,000	5,000	15,000	5,000	5,000	5,000	7,854		

SEGUIMIENTO Y EVALUACIÓN DEL PLAN DE DESARROLLO POR ENTIDAD GESTIÓN FÍSICO FINANCIERA: A DICIEMBRE 31 DE 1997

IDENTIFICACIÓN DEL PROYECTO

Entidad: 26. PERSONERÍA DISTRITAL

	FORMAR CIUDAD					POAI		
	TOTAL	1995	1996	1997	1998	1996	1997	1998
	Millones de \$ 1997							
Programado	1,843	437	445	464	497	1,837	1,825	497
* Ejecutado						1,441	1,442	
Inflación		19%	22%	18%		22%		

EVOLUCIÓN DE LA EJECUCIÓN FÍSICA 1997 %

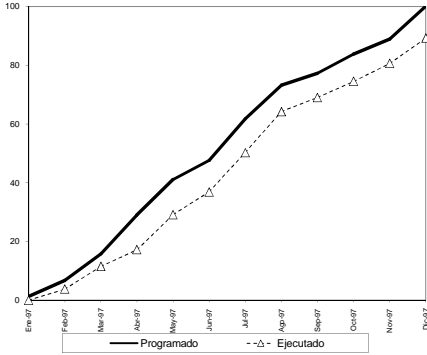

EVOLUCIÓN DE LA EJECUCIÓN FÍSICA 1997 - 1998 %

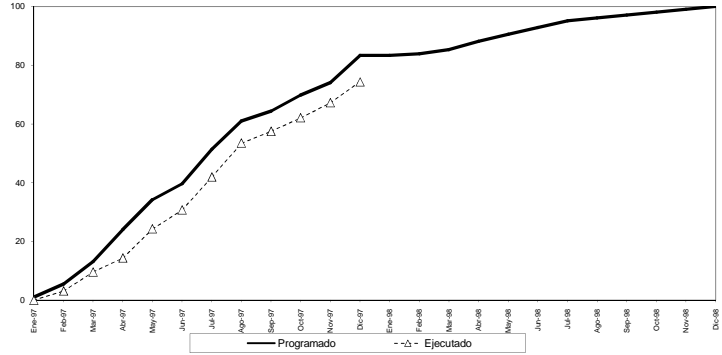

AVANCES

% Acumulado

	1997											
	Ene	Feb	Mar	Abr	May	Jun	Jul	Ago	Sep	Oct	Nov	Dic
Programado	1.35	6.70	15.75	28.92	41.03	47.64	61.75	73.23	77.21	83.75	88.94	100.00
Ejecutado	0.00	3.75	11.50	17.18	29.05	36.82	50.25	64.17	68.96	74.46	80.60	89.18
Retraso	1.35	2.95	4.25	11.74	11.94	10.82	11.50	9.06	8.25	9.29	8.34	10.88

	1997												1998												
	Ene	Feb	Mar	Abr	May	Jun	Jul	Ago	Sep	Oct	Nov	Dic	Ene	Feb	Mar	Abr	May	Jun	Jul	Ago	Sep	Oct	Nov	Dic	
Programado	1.13	3.13	9.58	14.32	24.24	34.19	41.88	51.46	61.03	64.34	69.79	74.12	83.38	83.38	83.84	85.30	88.09	90.55	92.80	95.05	96.05	97.05	98.05	99.05	100.05
Ejecutado	0.00	3.13	9.58	14.32	24.24	30.68	33.48	41.88	53.48	57.47	62.05	67.17	74.32	74.32	74.32	74.32	74.32	74.32	74.32	74.32	74.32	74.32	74.32	74.32	74.32
Retraso	1.13	2.46	3.54	9.78	9.95	9.02	9.58	7.55	6.87	7.74	6.95	6.77	9.07	9.07	9.07	9.07	9.07	9.07	9.07	9.07	9.07	9.07	9.07	9.07	9.07

EVOLUCIÓN DE LA EJECUCIÓN FINANCIERA 1997 %

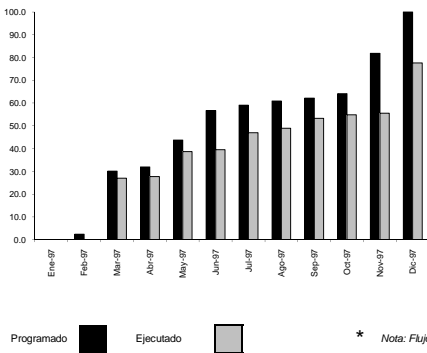

DESEMBOLSOS 1997 - 1998 %

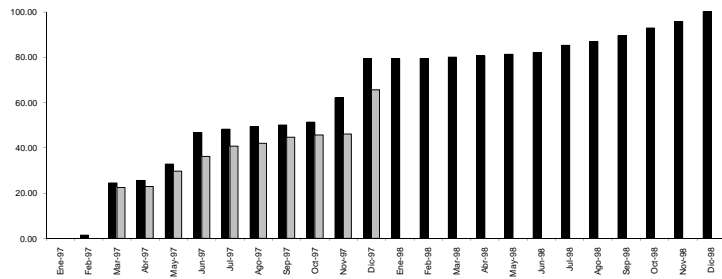

Programado Ejecutado * Nota: Flujo Financiero 1997 incluye Reservas 1996

AVANCES (Acumulado)

	1997											
	Ene	Feb	Mar	Abr	May	Jun	Jul	Ago	Sep	Oct	Nov	Dic
* Programado	44,497	558,762	993,289	872,765	1,052,283	1,096,576	1,131,075	1,155,574	1,190,069	1,519,966	1,867,762	
* Ejecutado	0	500,658	513,728	719,262	734,488	872,820	909,993	990,606	1,019,907	1,032,050	1,441,230	
Retraso	44,497	58,134	79,561	93,524	317,795	223,658	221,082	164,968	170,162	487,511	416,232	

AVANCES (Mensualizado)

Miles de pesos de 1997

	1997												1998											
	Ene	Feb	Mar	Abr	May	Jun	Jul	Ago	Sep	Oct	Nov	Dic	Ene	Feb	Mar	Abr	May	Jun	Jul	Ago	Sep	Oct	Nov	Dic
Programado	44,497	514,295	34,497	21,497	293,497	44,295	34,497	24,497	34,497	323,497	385,217		385,217	20,000	20,000	20,000	20,000	100,000	50,000	80,000	100,000	20,000	66,998	
Ejecutado	0	500,658	13,071	205,654	15,126	138,432	37,073	80,916	29,298	12,148	409,465		409,465											
Retraso	44,497	16,837	21,426	13,823	224,371	-94,137	-2,576	-56,119	5,199	317,349	-71,248		-71,248											

SEGUIMIENTO Y EVALUACIÓN DEL PLAN DE DESARROLLO POR ENTIDAD
GESTIÓN FÍSICO FINANCIERA: A DICIEMBRE 31 DE 1997

IDENTIFICACIÓN DEL PROYECTO

Entidad: 27. SECRETARIA DE EDUCACION DISTRICTAL

	RECURSOS 1995 - 1998					Millones de \$ 1997		
	FORMAR CIUDAD					POAI		
	TOTAL	1995	1996	1997	1998	1998	1997	Estimado
Programado	698,024	128,347	164,283	217,916	187,478	395,548	405,491	212,954
* Ejecutado						300,729	390,276	
Inflación		19%	22%	18%		22%		

EVOLUCIÓN DE LA EJECUCIÓN FÍSICA 1997 %

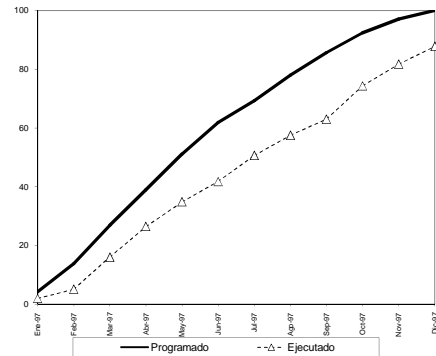

EVOLUCIÓN DE LA EJECUCIÓN FÍSICA 1997 - 1998 %

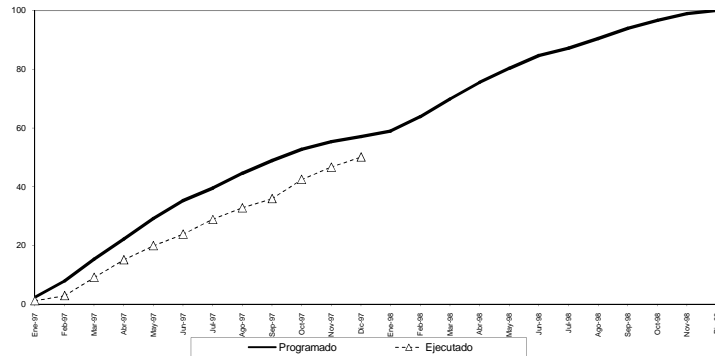

AVANCES

% Acumulado

	1997											
	Ene	Feb	Mar	Abr	May	Jun	Jul	Ago	Sep	Oct	Nov	Dic
Programado	4.28	13.88	26.94	38.92	51.10	61.85	69.31	76.01	85.62	92.40	97.03	98.99
Ejecutado	1.99	5.10	16.01	26.42	34.83	41.74	50.64	57.46	62.97	74.34	81.67	87.76
Retraso	2.29	8.78	10.93	12.50	16.27	20.11	18.67	20.55	22.65	18.06	15.36	12.23

	1997												1998											
	Ene	Feb	Mar	Abr	May	Jun	Jul	Ago	Sep	Oct	Nov	Dic	Ene	Feb	Mar	Abr	May	Jun	Jul	Ago	Sep	Oct	Nov	Dic
Programado	2.44	7.91	15.38	22.21	28.17	35.30	39.56	44.53	48.87	52.74	55.38	57.07	58.91	63.88	69.77	75.51	80.28	84.69	87.16	90.43	93.88	96.62	98.96	99.99
Ejecutado	1.14	2.91	9.14	15.08	19.98	23.82	28.90	32.80	35.94	42.43	46.62	50.09	58.91	63.88	69.77	75.51	80.28	84.69	87.16	90.43	93.88	96.62	98.96	99.99
Retraso	1.31	5.00	6.24	7.13	8.29	11.48	10.66	11.73	12.93	10.31	8.77	6.98	1.00	1.00	1.00	1.00	1.00	1.00	1.00	1.00	1.00	1.00	1.00	1.00

EVOLUCIÓN DE LA EJECUCIÓN FINANCIERA 1997 %

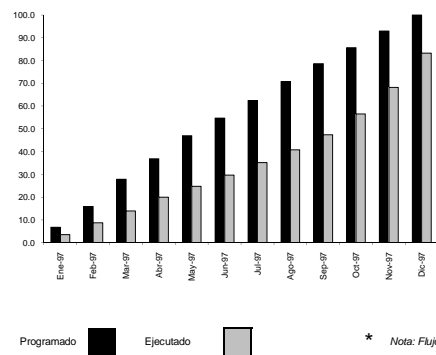

DESEMBOLSOS 1997 - 1998 %

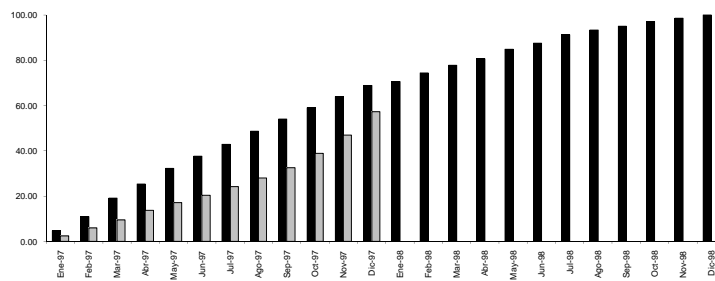

Programado [Black Bar] Ejecutado [Grey Bar] * Nota: Flujo Financiero 1997 Incluye Reservas 1996

AVANCES (Acumulado)

AVANCES (Mensualizado)

Miles de pesos de 1997

	1997											
	Ene	Feb	Mar	Abr	May	Jun	Jul	Ago	Sep	Oct	Nov	Dic
* Programado	31,672,868	74,476,423	130,758,201	173,091,834	220,511,499	256,448,161	292,810,018	331,925,504	368,542,821	401,876,321	435,839,295	469,250,699
* Ejecutado	16,486,866	41,154,238	65,307,020	89,640,936	116,547,777	139,381,187	165,146,399	191,632,276	222,959,985	265,359,308	300,230,484	380,275,916
Retraso	15,185,992	33,324,185	65,450,171	79,450,898	103,963,692	117,066,974	127,663,629	140,293,227	146,482,836	138,517,014	115,608,810	79,983,783

	1997												1998											
	Ene	Feb	Mar	Abr	May	Jun	Jul	Ago	Sep	Oct	Nov	Dic	Ene	Feb	Mar	Abr	May	Jun	Jul	Ago	Sep	Oct	Nov	Dic
Programado	31,672,868	42,805,555	56,257,778	42,355,433	47,419,805	35,986,721	36,381,867	39,115,466	36,817,317	33,334,100	33,982,374	33,420,404	12,467,555	25,551,555	22,984,723	19,465,647	28,714,792	18,187,027	25,996,497	13,972,416	12,103,289	12,795,193	11,004,174	10,080,612
Ejecutado	16,486,866	24,667,372	24,152,792	28,333,006	22,906,941	22,833,140	25,765,202	26,185,887	30,727,709	43,299,322	54,871,177	70,045,423	16,486,866	24,667,372	24,152,792	28,333,006	22,906,941	22,833,140	25,765,202	26,185,887	30,727,709	43,299,322	54,871,177	70,045,423
Retraso	15,185,992	18,138,183	32,104,986	14,021,527	24,512,864	13,153,581	10,616,665	12,929,579	5,889,608	-9,965,222	-20,908,803	-36,655,028	15,185,992	18,138,183	32,104,986	14,021,527	24,512,864	13,153,581	10,616,665	12,929,579	5,889,608	-9,965,222	-20,908,803	-36,655,028

SEGUIMIENTO Y EVALUACIÓN DEL PLAN DE DESARROLLO POR ENTIDAD GESTIÓN FÍSICO FINANCIERA: A DICIEMBRE 31 DE 1997

IDENTIFICACIÓN DEL PROYECTO

Entidad: 28. SECRETARIA DE GOBIERNO

RECURSOS 1995 - 1998 Millones de \$ 1997

	FORMAR CIUDAD					POAI		Estimado
	TOTAL	1995	1996	1997	1998	1998	1997	1998
Programado	6,282	2,040	2,185	1,039	1,017	7,184	6,227	1,017
* Ejecutado						2,200	6,705	
Inflación		19%	22%	18%		22%		

EVOLUCIÓN DE LA EJECUCIÓN FÍSICA 1997 %

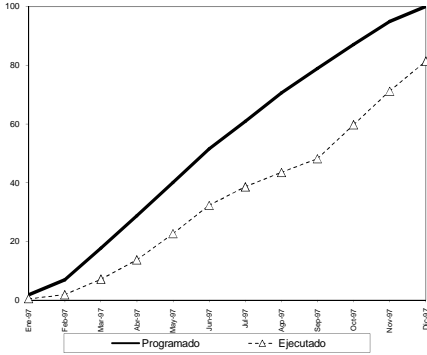

EVOLUCIÓN DE LA EJECUCIÓN FÍSICA 1997 - 1998 %

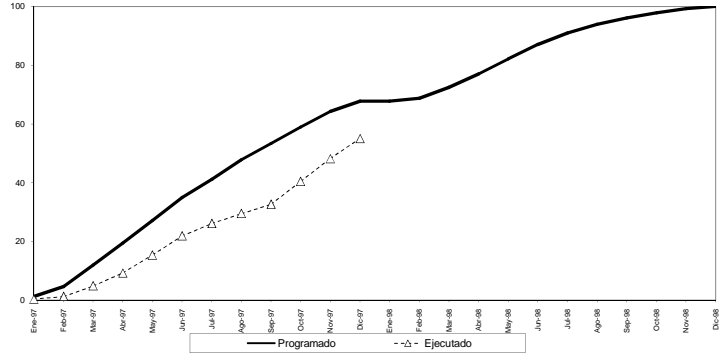

AVANCES

% Acumulado

	1997											
	Ene	Feb	Mar	Abr	May	Jun	Jul	Ago	Sep	Oct	Nov	Dic
Programado	1.88	6.94	17.76	28.80	40.06	51.57	60.88	70.61	78.96	87.05	94.93	100.00
Ejecutado	0.52	1.85	7.17	13.73	22.88	32.27	38.57	43.51	48.18	59.70	71.15	81.32
Retraso	1.36	5.09	10.59	15.07	17.38	19.30	22.31	27.10	30.72	27.39	23.78	18.68

	1997												1998											
	Ene	Feb	Mar	Abr	May	Jun	Jul	Ago	Sep	Oct	Nov	Dic	Ene	Feb	Mar	Abr	May	Jun	Jul	Ago	Sep	Oct	Nov	Dic
Programado	1.27	4.70	12.02	18.56	27.12	34.82	41.22	47.81	53.42	58.96	64.27	67.71	67.71	68.73	72.47	77.02	82.10	87.07	90.97	93.92	96.10	97.81	99.25	100.00
Ejecutado	0.35	1.25	4.85	9.30	15.36	21.85	28.11	29.48	32.92	40.42	48.17	55.06	55.06	62.65	71.71	81.10	90.10	98.10	106.10	114.10	122.10	130.10	138.10	146.10
Retraso	0.92	3.45	7.17	10.20	11.77	13.07	15.11	18.35	20.86	18.54	16.10	12.65	12.65	16.10	18.54	20.86	23.78	26.70	29.62	32.54	35.46	38.38	41.30	44.22

EVOLUCIÓN DE LA EJECUCIÓN FINANCIERA 1997 %

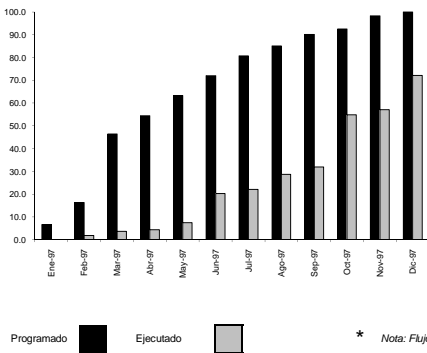

DESEMBOLSOS 1997 - 1998 %

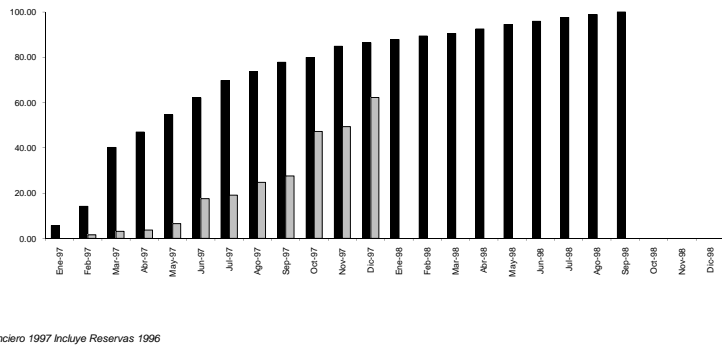

Programado Ejecutado * Nota: Flujo Financiero 1997 incluye Reservas 1996

AVANCES (Acumulado)

AVANCES (Mensualizado)

Miles de pesos de 1997

	1997											
	Ene	Feb	Mar	Abr	May	Jun	Jul	Ago	Sep	Oct	Nov	Dic
* Programado	618,005	1,325,050	4,230,344	5,056,254	5,881,287	6,695,287	7,503,287	7,912,797	8,376,517	8,805,517	9,135,877	9,293,877
* Ejecutado	127,255	339,648	402,440	700,965	1,889,095	2,669,270	2,970,867	3,595,759	5,312,862.79	6,705,364		
Retraso	618,005	1,237,795	3,960,697	4,653,815	5,180,361	4,806,191	5,244,416	5,465,849	5,465,849	3,509,758	3,822,384	2,594,483

	1997												1998											
	Ene	Feb	Mar	Abr	May	Jun	Jul	Ago	Sep	Oct	Nov	Dic	Ene	Feb	Mar	Abr	May	Jun	Jul	Ago	Sep	Oct	Nov	Dic
Programado	618,005	305,445	2,795,284	735,910	825,072	814,020	808,000	410,500	462,700	229,000	500,300	164,000	120,015	220,015	205,015	148,437	193,822	130,000						
Ejecutado	167,255	172,938	62,792	289,466	1,188,188	1,82,775	617,501	301,297	2,125,932	217,124	1,392,501													
Retraso	618,005	739,190	2,622,501	673,118	585,546	-374,168	645,225	-207,001	16,433	-1,896,032	313,226	-1,228,501	120,015	220,015	205,015	148,437	193,822	130,000						

SEGUIMIENTO Y EVALUACIÓN DEL PLAN DE DESARROLLO POR ENTIDAD
GESTIÓN FÍSICO FINANCIERA: A DICIEMBRE 31 DE 1997

IDENTIFICACIÓN DEL PROYECTO

Entidad: 29. SECRETARIA DE GOBIERNO / FONDO DE BOMBEROS

	FORMAR CIUDAD					POAI		
	TOTAL	1995	1996	1997	1998	1998	1997	1998
Programado	20,065	2,575	5,101	5,830	6,559	5,712	2,520	6,559
* Ejecutado						2,120	2,891	
Inflación		19%	22%	18%		22%		

EVOLUCIÓN DE LA EJECUCIÓN FÍSICA 1997 %

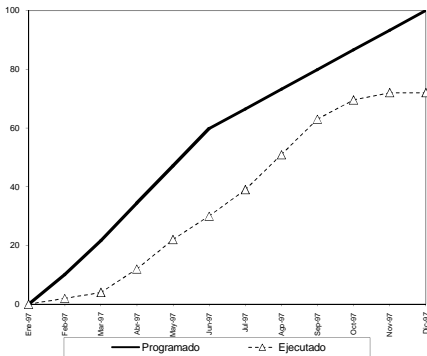

EVOLUCIÓN DE LA EJECUCIÓN FÍSICA 1997 - 1998 %

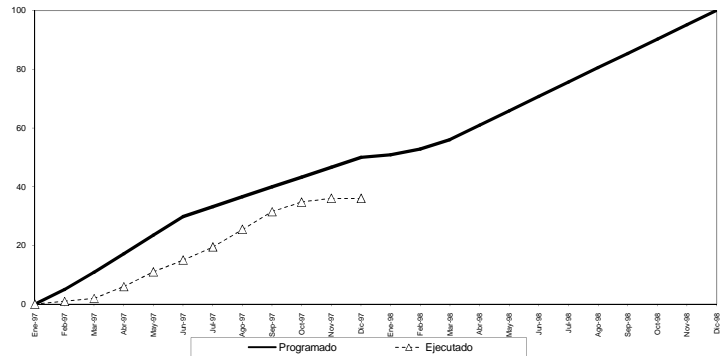

AVANCES

% Acumulado

	1997											
	Ene	Feb	Mar	Abr	May	Jun	Jul	Ago	Sep	Oct	Nov	Dic
Programado	0.00	10.00	21.68	34.38	47.08	59.78	66.48	73.18	79.88	86.58	93.28	99.98
Ejecutado	0.00	2.00	4.00	12.00	22.00	30.00	38.95	51.90	63.00	69.50	72.00	72.00
Retraso	0.00	8.00	17.68	22.38	25.08	29.78	27.53	22.28	16.88	17.08	21.28	27.98

	1997												1998											
	Ene	Feb	Mar	Abr	May	Jun	Jul	Ago	Sep	Oct	Nov	Dic	Ene	Feb	Mar	Abr	May	Jun	Jul	Ago	Sep	Oct	Nov	Dic
Programado	0.00	1.00	10.84	17.18	23.54	29.88	33.24	36.59	39.94	43.29	46.64	50.00	50.83	52.80	56.02	60.91	65.79	70.68	75.56	80.45	85.33	90.22	95.10	100.00
Ejecutado	0.00	4.05	8.84	11.19	12.54	14.88	13.77	11.14	8.44	6.54	3.00	3.00	50.83	52.80	56.02	60.91	65.79	70.68	75.56	80.45	85.33	90.22	95.10	100.00
Retraso	0.00	3.05	2.00	1.19	1.00	15.00	19.48	25.45	31.50	38.75	43.64	47.00	0.00	0.00	0.00	0.00	0.00	0.00	0.00	0.00	0.00	0.00	0.00	0.00

EVOLUCIÓN DE LA EJECUCIÓN FINANCIERA 1997 %

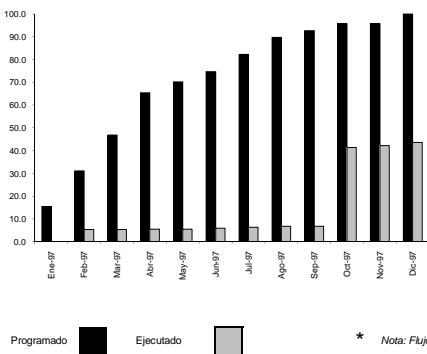

DESEMBOLSOS 1997 - 1998 %

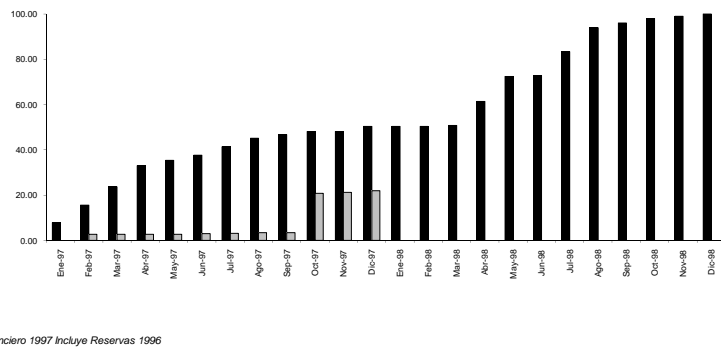

Programado (Black bar) Ejecutado (Grey bar) * Nota: Flujo Financiero 1997 Incluye Reservas 1996

AVANCES (Acumulado)

AVANCES (Mensualizado)

Miles de pesos de 1997

	1997											
	Ene	Feb	Mar	Abr	May	Jun	Jul	Ago	Sep	Oct	Nov	Dic
* Programado	1,029,744	2,064,163	3,112,702	4,342,352	4,650,885	4,957,343	5,467,249	5,954,805	6,153,382	6,351,955	6,351,955	6,608,955
* Ejecutado	-	355,524	355,524	382,276	382,276	392,591	418,038	451,958	451,958	2,747,901	2,797,145.61	2,891,468
Retraso	1,029,744	1,708,638	2,757,178	3,979,976	4,268,611	4,564,751	5,039,211	5,502,847	5,701,424	3,604,054	3,554,809	3,717,487

	1997												1998											
	Ene	Feb	Mar	Abr	May	Jun	Jul	Ago	Sep	Oct	Nov	Dic	Ene	Feb	Mar	Abr	May	Jun	Jul	Ago	Sep	Oct	Nov	Dic
Programado	1,029,744	1,029,744	1,048,520	1,229,061	316,335	298,655	469,907	497,950	198,573	198,573	0	287,000	6,559	6,559	52,470	1,396,385	1,442,885	52,469	1,396,385	1,390,429	275,462	275,462	131,173	131,173
Ejecutado	-	355,524	6,852	6,852	30,215	25,447	33,530	2,298,332	49,245	49,245	94,539	-	-	-	-	-	-	-	-	-	-	-	-	-
Retraso	1,029,744	679,914	1,048,520	1,222,208	316,335	268,440	474,460	464,030	198,573	2,097,759	-49,245	192,461	6,559	6,559	52,470	1,396,385	1,442,885	52,469	1,396,385	1,390,429	275,462	275,462	131,173	131,173

SEGUIMIENTO Y EVALUACIÓN DEL PLAN DE DESARROLLO POR ENTIDAD GESTIÓN FÍSICO FINANCIERA: A DICIEMBRE 31 DE 1997

IDENTIFICACIÓN DEL PROYECTO

Entidad: 30. SECRETARIA DE GOBIERNO / FONDO DE VIGILANCIA Y SEGURIDAD

	FORMAR CIUDAD					POAI		Millones de \$ 1997
	TOTAL	1995	1996	1997	1998	1998	1997	Estimado
	Programado	45,421	8,733	10,539	14,221	11,928	13,684	15,794
* Ejecutado						5,514	12,898	
Inflación		19%	22%	18%		22%		

EVOLUCIÓN DE LA EJECUCIÓN FÍSICA 1997 %

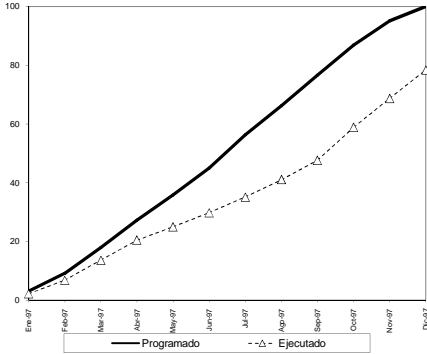

EVOLUCIÓN DE LA EJECUCIÓN FÍSICA 1997 - 1998 %

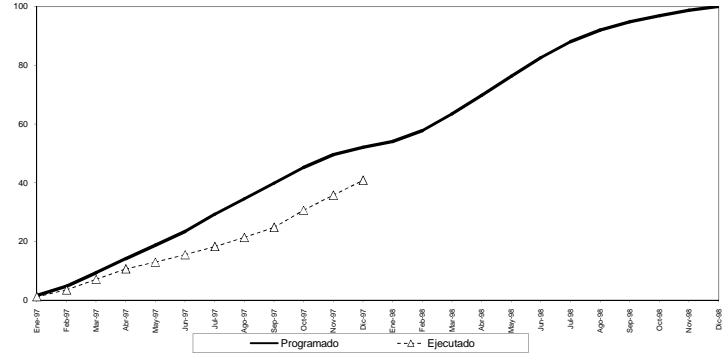

AVANCES

% Acumulado

	1997											
	Ene	Feb	Mar	Abr	May	Jun	Jul	Ago	Sep	Oct	Nov	Dic
Programado	3,05	8,13	17,95	27,25	35,87	45,00	56,30	66,24	76,57	86,83	95,09	100,00
Ejecutado	2,19	6,77	13,66	20,44	26,94	33,78	41,02	47,81	53,83	59,64	65,37	78,37
Retraso	0,86	2,36	4,29	6,81	10,93	15,22	21,18	25,22	28,98	28,00	28,45	21,63

	1997												1998											
	Ene	Feb	Mar	Abr	May	Jun	Jul	Ago	Sep	Oct	Nov	Dic	Ene	Feb	Mar	Abr	May	Jun	Jul	Ago	Sep	Oct	Nov	Dic
Programado	1,59	4,79	9,35	14,19	18,68	23,43	29,31	34,49	39,87	45,21	49,51	52,88	54,04	57,73	63,35	69,76	76,30	82,52	87,99	91,93	94,75	96,86	98,72	100,00
Ejecutado	1,14	3,52	7,11	10,64	12,99	15,51	18,29	21,26	24,79	30,63	35,74	40,36	44,50	48,19	51,48	54,37	56,86	58,95	60,64	61,93	62,82	63,31	63,50	63,59
Retraso	0,45	1,23	2,22	3,55	5,69	7,92	11,03	13,13	15,08	14,58	13,77	11,27	10,54	9,54	8,87	8,39	7,94	7,57	7,24	6,94	6,67	6,41	6,17	5,91

EVOLUCIÓN DE LA EJECUCIÓN FINANCIERA 1997 %

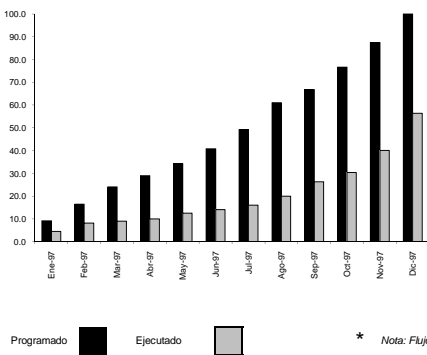

DESEMBOLOS 1997 - 1998 %

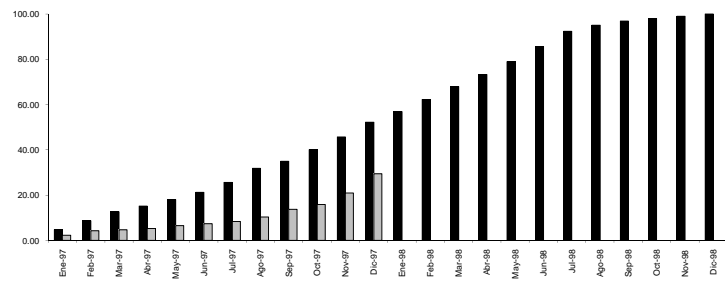

AVANCES (Acumulado)

AVANCES (Mensualizado)

Miles de pesos de 1997

	1997											
	Ene	Feb	Mar	Abr	May	Jun	Jul	Ago	Sep	Oct	Nov	Dic
* Programado	2,086,445	3,770,321	5,504,026	6,638,860	7,865,860	9,236,860	11,251,860	13,977,765	15,287,765	17,550,512	20,000,512	22,862,512
* Ejecutado	1,033,231	1,866,760	2,078,120	2,305,919	2,877,463	3,231,450	3,694,098	4,361,553	6,039,567	6,861,695	9,161,474,53	12,898,466
Retraso	1,053,214	1,904,141	3,425,906	4,332,941	4,988,407	6,005,410	7,557,762	9,396,232	9,248,198	10,589,017	10,839,037	9,994,046

	1997												1998											
	Ene	Feb	Mar	Abr	May	Jun	Jul	Ago	Sep	Oct	Nov	Dic	Ene	Feb	Mar	Abr	May	Jun	Jul	Ago	Sep	Oct	Nov	Dic
Programado	1,033,231	3,033,549	2,113,400	2,277,799	5,714,884	1,227,000	1,481,000	1,925,000	2,705,905	1,300,000	2,282,746	2,470,000	2,977,000	1,868,475	2,400,000	2,463,335	2,318,365	2,472,600	2,960,000	2,960,000	1,152,811	813,031	500,000	450,000
Ejecutado	1,033,231	833,549	2,113,400	2,277,799	5,714,884	1,227,000	1,481,000	1,925,000	2,705,905	1,300,000	2,282,746	2,470,000	2,977,000	1,868,475	2,400,000	2,463,335	2,318,365	2,472,600	2,960,000	2,960,000	1,152,811	813,031	500,000	450,000
Retraso	1,053,214	830,927	1,521,766	997,035	655,516	1,107,050	1,492,285	432,715	1,838,440	-146,034	1,340,819	270,020	-664,991	1,053,214	1,521,766	997,035	655,516	1,107,050	1,492,285	432,715	1,838,440	-146,034	1,340,819	270,020

SEGUIMIENTO Y EVALUACIÓN DEL PLAN DE DESARROLLO POR ENTIDAD GESTIÓN FÍSICO FINANCIERA: A DICIEMBRE 31 DE 1997

IDENTIFICACIÓN DEL PROYECTO

Entidad: 31. SECRETARIA DE HACIENDA

	FORMAR CIUDAD					RECURSOS 1995 - 1998		
	TOTAL	1995	1996	1997	1998	POAI		Estimado
	1995	1996	1997	1998	1995	1997	1998	
Programado	449,328	100,647	130,504	119,696	98,481	161,119	163,235	0
* Ejecutado						149,415	177,942	
Inflación		19%	22%	18%		22%		

EVOLUCIÓN DE LA EJECUCIÓN FÍSICA 1997 %

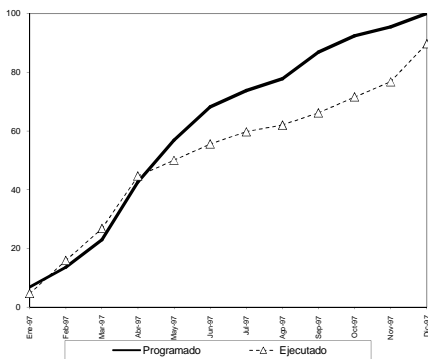

EVOLUCIÓN DE LA EJECUCIÓN FÍSICA 1997 - 1998 %

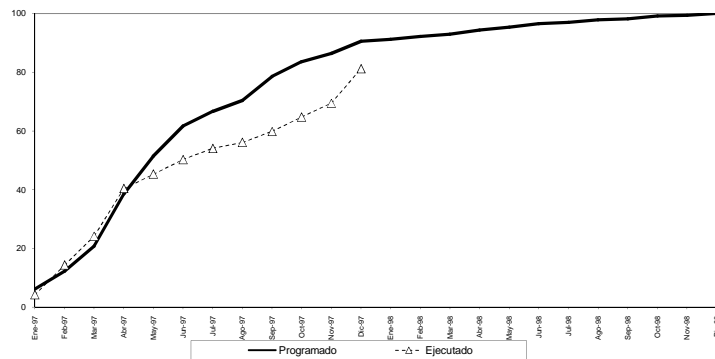

AVANCES

% Acumulado

	1997											
	Ene	Feb	Mar	Abr	May	Jun	Jul	Ago	Sep	Oct	Nov	Dic
Programado	6.81	13.65	23.02	42.56	56.85	68.18	73.70	77.76	86.85	92.33	95.43	100.00
Ejecutado	4.66	15.97	26.75	44.63	50.04	55.52	59.73	61.99	66.12	71.53	76.72	88.66
Retraso	2.15	-2.22	-3.73	-2.07	6.81	12.66	13.97	15.77	20.73	20.80	18.71	10.34

	1997												1998											
	Ene	Feb	Mar	Abr	May	Jun	Jul	Ago	Sep	Oct	Nov	Dic	Ene	Feb	Mar	Abr	May	Jun	Jul	Ago	Sep	Oct	Nov	Dic
Programado	6.16	12.35	20.83	38.51	51.44	61.68	66.68	70.35	78.58	83.54	86.34	90.48	91.23	92.15	92.94	94.32	95.29	96.49	96.99	97.86	98.14	98.08	98.34	100.00
Ejecutado	4.22	14.36	24.20	40.38	45.27	50.23	54.04	56.09	59.92	64.72	69.41	81.12												
Retraso	1.95	-2.01	-3.37	-1.87	6.16	11.45	12.64	14.27	18.76	18.82	16.93	9.36												

EVOLUCIÓN DE LA EJECUCIÓN FINANCIERA 1997 %

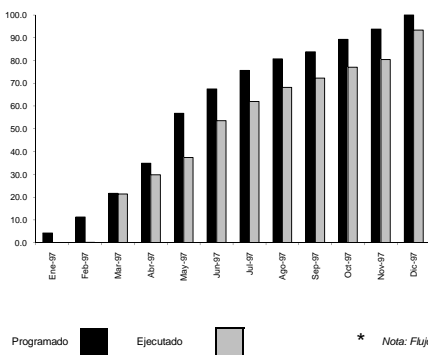

DESEMBOLSOS 1997 - 1998 %

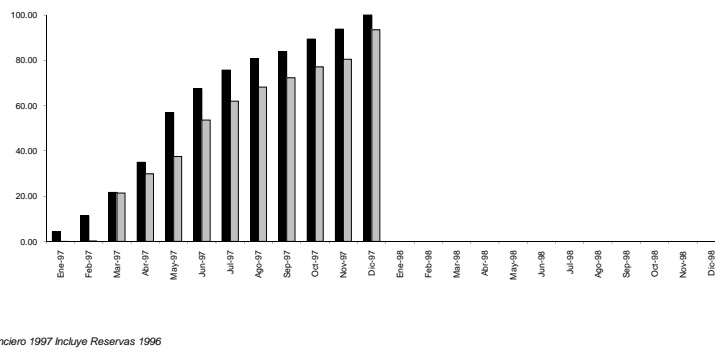

Programado Ejecutado * Nota: Flujo Financiero 1997 incluye Reservas 1996

AVANCES (Acumulado)

AVANCES (Mensualizado)

Miles de pesos de 1997

	1997											
	Ene	Feb	Mar	Abr	May	Jun	Jul	Ago	Sep	Oct	Nov	Dic
* Programado	8,105,333	21,960,165	41,333,952	66,479,635	103,284,107	128,460,286	144,011,130	153,886,200	159,735,225	170,139,547	178,922,795	190,534,675
* Ejecutado	35,896	314,465	40,732,559	56,835,030	71,297,031	102,620,741	118,894,814	129,956,353	137,700,888	146,816,096	153,289,301	177,941,173
Retraso	8,069,637	21,745,700	571,394	9,644,128	36,997,076	26,439,545	25,919,316	23,729,877	22,034,537	23,323,451	25,233,494	12,592,906

	1997												1998											
	Ene	Feb	Mar	Abr	May	Jun	Jul	Ago	Sep	Oct	Nov	Dic	Ene	Feb	Mar	Abr	May	Jun	Jul	Ago	Sep	Oct	Nov	Dic
* Programado	8,105,333	13,461,632	19,713,787	25,175,683	41,814,472	20,165,175	15,553,844	9,672,100	6,048,995	10,404,322	8,383,248	12,072,864												
* Ejecutado	35,896	278,569	40,418,104	16,102,839	14,461,323	30,723,710	16,074,073	11,861,539	7,744,335	9,115,008	6,473,205	24,652,672												
Retraso	8,069,637	13,283,063	-20,704,316	9,072,444	27,352,949	-10,557,531	-500,229	-2,189,439	-1,695,340	1,288,914	1,910,043	-12,640,586												

SEGUIMIENTO Y EVALUACIÓN DEL PLAN DE DESARROLLO POR ENTIDAD
GESTIÓN FÍSICO FINANCIERA: A DICIEMBRE 31 DE 1997

IDENTIFICACIÓN DEL PROYECTO

Entidad: 34. SECRETARIA DE OBRAS PUBLICAS

Programado	FORMAR CIUDAD					POAI			Millones de \$ 1997	
	TOTAL	1995	1996	1997	1998	1996	1997	1998	Estimado	
	273,025	52,367	80,613	92,303	47,742	63,067	113,738	98,250		
* Ejecutado						34,825			70,471	
Inflación	19%					22%			18%	22%

EVOLUCIÓN DE LA EJECUCIÓN FÍSICA 1997 %

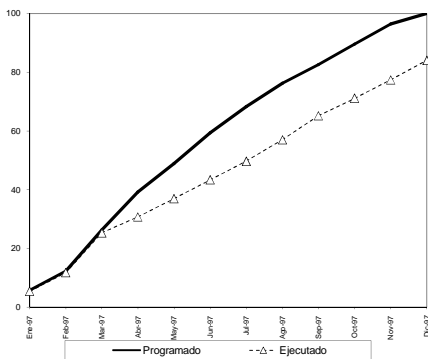

EVOLUCIÓN DE LA EJECUCIÓN FÍSICA 1997 - 1998 %

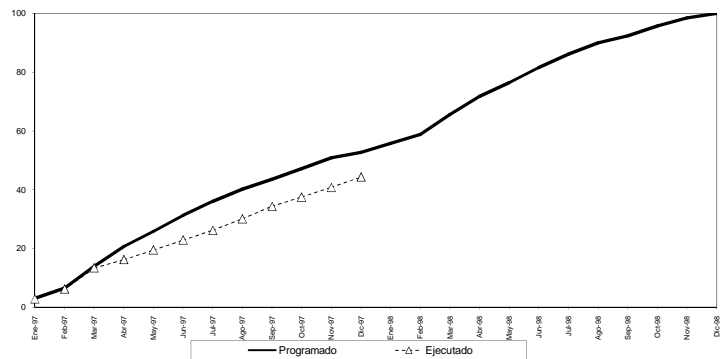

AVANCES

% Acumulado

	1997											
	Ene	Feb	Mar	Abr	May	Jun	Jul	Ago	Sep	Oct	Nov	Dic
Programado	5.78	12.31	26.38	38.17	48.52	58.35	68.28	76.28	82.66	88.55	96.40	100.04
Ejecutado	5.41	11.75	25.31	30.78	38.34	43.31	49.68	57.02	65.18	71.09	77.36	83.98
Retraso	0.37	0.56	1.08	8.41	11.98	16.04	18.61	19.26	17.38	18.46	19.04	16.06

	1997												1998											
	Ene	Feb	Mar	Abr	May	Jun	Jul	Ago	Sep	Oct	Nov	Dic	Ene	Feb	Mar	Abr	May	Jun	Jul	Ago	Sep	Oct	Nov	Dic
Programado	3.05	6.49	13.91	20.65	28.79	31.28	36.00	40.21	43.52	47.21	50.82	52.74	55.74	58.87	65.59	71.77	76.42	81.55	86.13	89.95	92.40	95.77	98.52	100.04
Ejecutado	2.85	6.19	13.34	16.22	19.47	22.83	26.19	30.06	34.36	37.47	40.78	44.28												
Retraso	0.20	0.30	0.57	4.43	6.32	8.46	9.81	10.15	9.16	9.73	10.04	8.46												

EVOLUCIÓN DE LA EJECUCIÓN FINANCIERA 1997 %

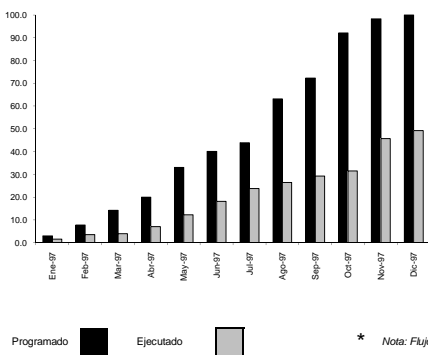

DESEMBOLSOS 1997 - 1998 %

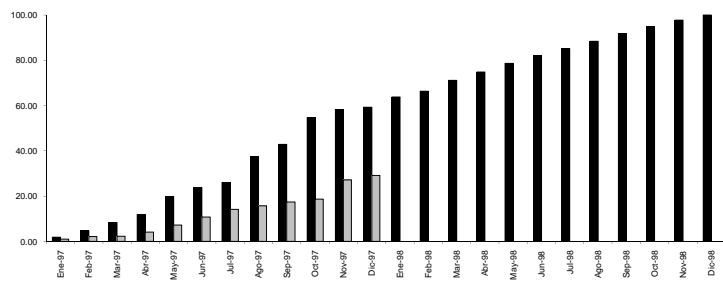

Programado [Black Bar] Ejecutado [Grey Bar] * Nota: Flujo Financiero 1997 Incluye Reservas 1996

AVANCES (Acumulado)

	1997											
	Ene	Feb	Mar	Abr	May	Jun	Jul	Ago	Sep	Oct	Nov	Dic
* Programado	4,375,200	11,265,246	20,278,225	28,989,643	47,371,287	57,279,881	62,861,953	90,429,885	103,435,248	131,825,279	140,755,455	143,163,245
* Ejecutado	2,861,284	5,159,060	5,675,822	10,029,397	17,539,467	26,699,740	34,048,004	37,925,390	41,992,982	45,169,804	65,498,130.73	70,470,968
Retraso	2,013,916	6,046,186	14,602,403	18,960,246	29,831,820	31,280,142	28,803,850	52,503,495	61,442,266	86,655,475	75,257,325	72,692,277

AVANCES (Mensualizado)

Miles de pesos de 1997

	1997												1998												
	Ene	Feb	Mar	Abr	May	Jun	Jul	Ago	Sep	Oct	Nov	Dic	Ene	Feb	Mar	Abr	May	Jun	Jul	Ago	Sep	Oct	Nov	Dic	
Programado	4,375,200	6,800,046	9,072,979	8,311,418	18,781,644	10,008,655	7,948,264	5,472,062	27,576,931	13,006,363	28,390,031	8,900,176	2,407,786	10,816,591	6,256,200	11,463,560	8,704,259	9,427,966	8,115,175	7,290,188	8,109,712	7,960,985	7,579,991	6,976,727	5,507,804
Ejecutado	2,861,284	2,797,776	5,167,929	4,353,575	7,510,070	8,660,273	7,948,264	7,948,264	3,877,986	4,067,642	3,176,922	20,388,327	4,972,537												
Retraso	2,013,916	4,002,270	8,556,217	3,957,843	11,271,574	1,448,382	-2,476,202	26,699,545	8,989,871	25,213,109	-11,398,150	-2,555,548													

SEGUIMIENTO Y EVALUACIÓN DEL PLAN DE DESARROLLO POR ENTIDAD GESTIÓN FÍSICO FINANCIERA: A DICIEMBRE 31 DE 1997

IDENTIFICACIÓN DEL PROYECTO

Entidad: 36. SECRETARIA DE SALUD

	FORMAR CIUDAD					RECURSOS 1995 - 1998		
	TOTAL	1995	1996	1997	1998	POAI		Estimado
						1996	1997	1998
Programado	922,532	188,861	243,625	241,715	248,331	57,123	299,166	323,610
* Ejecutado						10,893		268,838
Inflación		19%	22%	18%		22%		

EVOLUCIÓN DE LA EJECUCIÓN FÍSICA 1997 %

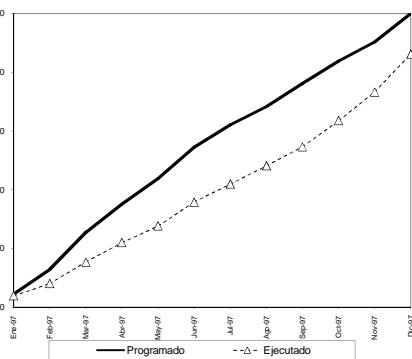

EVOLUCIÓN DE LA EJECUCIÓN FÍSICA 1997 - 1998 %

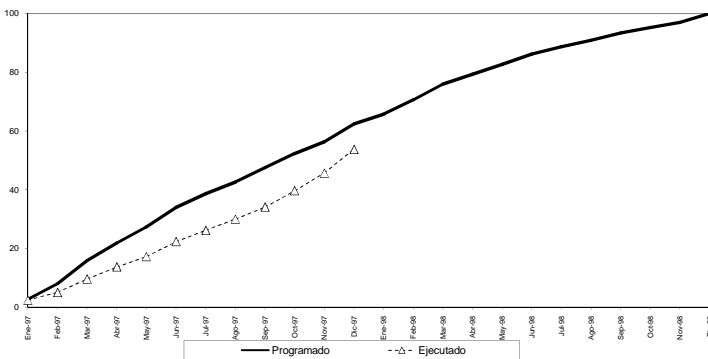

AVANCES

% Acumulado

	1997											
	Ene	Feb	Mar	Abr	May	Jun	Jul	Ago	Sep	Oct	Nov	Dic
Programado	4.42	12.83	25.53	35.08	43.28	54.49	62.06	68.31	76.15	83.76	90.28	100.01
Ejecutado	3.86	8.04	15.38	21.96	27.66	35.74	41.93	48.11	54.62	63.50	73.22	86.12
Retraso	0.56	4.79	10.15	13.09	16.16	18.68	20.13	20.20	21.53	20.26	17.06	13.89

	1997												1998											
	Ene	Feb	Mar	Abr	May	Jun	Jul	Ago	Sep	Oct	Nov	Dic	Ene	Feb	Mar	Abr	May	Jun	Jul	Ago	Sep	Oct	Nov	Dic
Programado	2.76	8.00	15.92	21.88	27.33	33.95	38.70	42.60	47.48	52.24	56.30	62.37	68.68	70.61	73.59	75.94	82.64	86.19	88.64	90.90	93.38	95.21	96.98	100.01
Ejecutado	2.41	5.01	9.58	13.71	17.25	22.28	26.15	30.00	34.06	39.60	46.66	53.71	60.68	63.61	66.59	68.94	75.64	79.19	81.64	83.90	86.38	88.21	89.98	93.01
Retraso	0.35	2.99	6.33	8.16	10.08	11.66	12.55	12.60	13.43	12.64	10.64	8.66	7.99	7.00	6.99	7.00	7.00	7.00	7.00	7.00	7.00	7.00	7.00	7.00

EVOLUCIÓN DE LA EJECUCIÓN FINANCIERA 1997 %

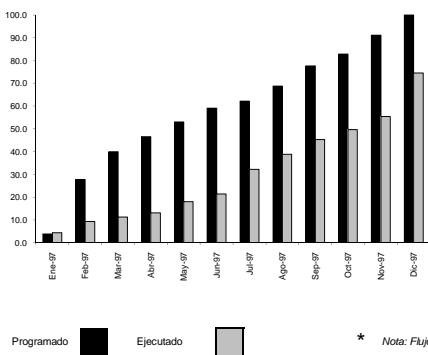

DESEMBOLSOS 1997 - 1998 %

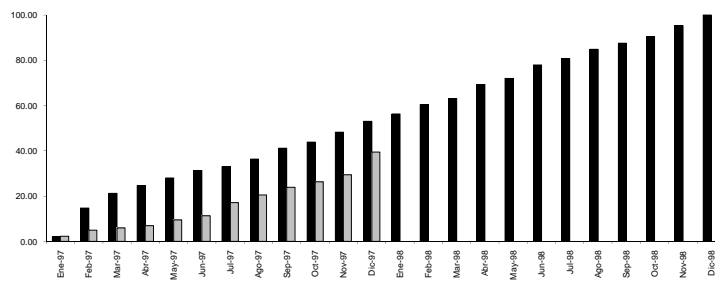

Programado Ejecutado * Nota: Flujo Financiero 1997 incluye Reservas 1996

AVANCES (Acumulado)

	1997											
	Ene	Feb	Mar	Abr	May	Jun	Jul	Ago	Sep	Oct	Nov	Dic
* Programado	14,167,660	101,085,264	145,720,673	189,730,185	193,282,333	215,285,602	226,742,135	250,641,077	283,339,956	301,883,168	332,408,973	364,923,473
* Ejecutado	15,671,000	34,666,447	41,272,202	48,690,065	65,668,943	77,849,297	114,638,086	139,447,949	162,123,844	177,887,357	199,233,694	268,683,238
Retraso	-1,703,350	67,028,817	104,347,771	121,640,120	127,618,430	137,436,305	112,104,049	112,193,057	121,186,121	123,901,811	133,085,285	96,084,036

AVANCES (Mensualizado)

Miles de pesos de 1997

	1997												1998											
	Ene	Feb	Mar	Abr	May	Jun	Jul	Ago	Sep	Oct	Nov	Dic	Ene	Feb	Mar	Abr	May	Jun	Jul	Ago	Sep	Oct	Nov	Dic
Programado	14,167,660	86,971,614	44,633,409	24,009,512	23,952,148	22,003,269	11,456,533	23,898,672	32,663,656	18,579,202	30,519,811	32,515,453	22,067,560	28,502,224	18,955,224	43,024,224	18,955,224	40,225,224	18,865,224	29,225,224	18,955,224	19,024,223	34,593,043	32,387,473
Ejecutado	15,671,000	16,055,447	7,316,455	6,717,163	17,276,858	12,179,394	39,789,789	23,809,664	23,975,985	15,863,513	21,386,537	69,514,654												
Retraso	-1,703,350	68,732,167	37,316,954	17,292,349	5,973,310	9,823,875	-25,333,256	89,008	8,893,036	2,716,690	9,163,474	-37,001,201												

SEGUIMIENTO Y EVALUACIÓN DEL PLAN DE DESARROLLO POR ENTIDAD
GESTIÓN FÍSICO FINANCIERA: A DICIEMBRE 31 DE 1997

IDENTIFICACIÓN DEL PROYECTO

Entidad: 38. SECRETARIA DE TRANSITO Y TRANSPORTE

	FORMAR CIUDAD					POAI		
	TOTAL	1995	1996	1997	1998	1996	1997	1998
	Millones de \$ 1997							
Programado	38,508	11,744	12,731	9,278	4,754	17,484	5,730	22,559
* Ejecutado						8,085	5,741	
Inflación		19%	22%	18%		22%		

EVOLUCIÓN DE LA EJECUCIÓN FÍSICA 1997 %

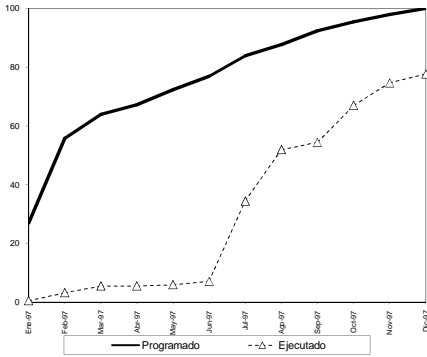

EVOLUCIÓN DE LA EJECUCIÓN FÍSICA 1997 - 1998 %

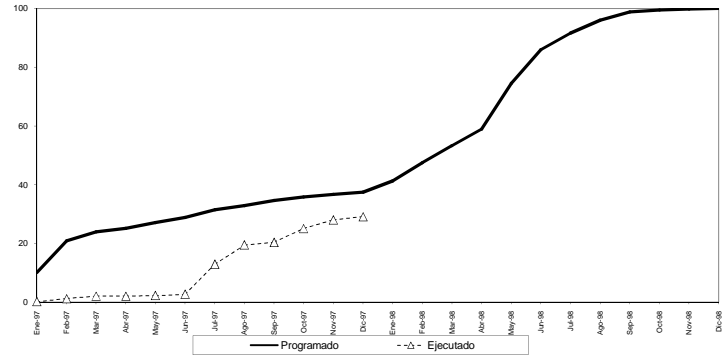

AVANCES

% Acumulado

	1997											
	Ene	Feb	Mar	Abr	May	Jun	Jul	Ago	Sep	Oct	Nov	Dic
Programado	26.95	58.82	63.93	67.25	72.28	76.96	83.87	87.68	92.33	95.45	97.96	100.00
Ejecutado	0.48	3.24	5.54	5.54	68.52	7.12	34.43	51.93	54.38	66.94	74.67	77.72
Retraso	26.46	55.58	58.39	61.71	6.76	69.84	49.44	35.75	37.95	28.51	23.29	22.28

	1997												1998											
	Ene	Feb	Mar	Abr	May	Jun	Jul	Ago	Sep	Oct	Nov	Dic	Ene	Feb	Mar	Abr	May	Jun	Jul	Ago	Sep	Oct	Nov	Dic
Programado	10.10	20.32	23.96	25.21	27.09	28.85	31.44	32.86	34.61	35.78	36.72	37.49	41.32	47.50	53.21	58.91	74.51	65.94	91.62	95.93	98.83	99.48	99.76	100.00
Ejecutado	0.18	1.21	2.08	2.08	2.23	2.67	12.90	19.46	20.38	25.09	27.99	29.13	41.32	47.50	53.21	58.91	74.51	65.94	91.62	95.93	98.83	99.48	99.76	100.00
Retraso	9.92	19.71	21.88	23.13	24.86	26.18	18.53	13.40	14.22	10.69	8.72	8.36	0.00	0.00	0.00	0.00	0.00	0.00	0.00	0.00	0.00	0.00	0.00	0.00

EVOLUCIÓN DE LA EJECUCIÓN FINANCIERA 1997 %

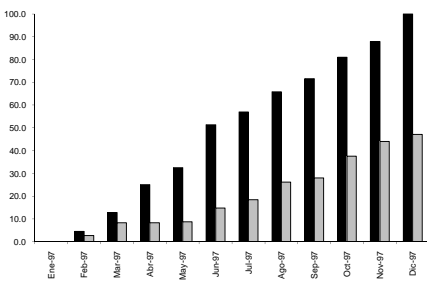

DESEMBOLSOS 1997 - 1998 %

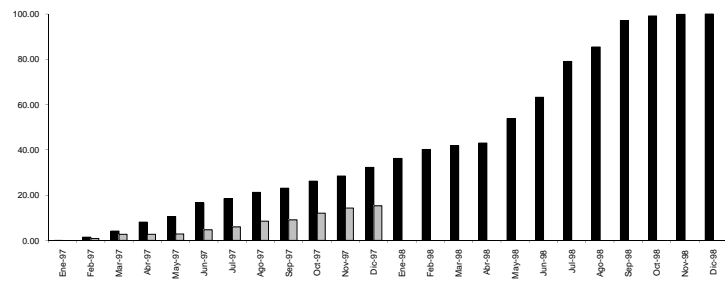

Programado [Barra Negra] Ejecutado [Barra Gris] * Nota: Flujo Financiero 1997 Incluye Reservas 1996

AVANCES (Acumulado)

AVANCES (Mensualizado)

Miles de pesos de 1997

	1997											
	Ene	Feb	Mar	Abr	May	Jun	Jul	Ago	Sep	Oct	Nov	Dic
* Programado	9	9	9	9	9	9	9	9	9	9	9	9
* Ejecutado	321,1634	1,011,394	1,011,394	1,053,081	3,854,467	6,241,338	6,837,313	8,077,815	8,709,150	9,846,401	10,891,300	12,169,307
Retraso	283,323	554,524	2,034,456	2,890,786	4,446,254	4,689,190	4,814,965	5,309,932	3,899,198	4,563,321	5,326,135	6,483,025

	1997												1998											
	Ene	Feb	Mar	Abr	May	Jun	Jul	Ago	Sep	Oct	Nov	Dic	Ene	Feb	Mar	Abr	May	Jun	Jul	Ago	Sep	Oct	Nov	Dic
* Programado	9	9	9	9	9	9	9	9	9	9	9	9	9	9	9	9	9	9	9	9	9	9	9	9
* Ejecutado	321,1634	689,960	1,479,932	936,615	52,267	731,073	2,286,840	696,003	1,070,505	701,332	1,137,251	844,959	1,479,932	956,255	462,426	4,059,366	3,956,272	5,968,558	2,388,052	4,362,130	803,883	245,874	87,448	
Retraso	283,324	326,191	1,479,932	885,331	1,555,768	1,555,768	443,869	984,730	286,545	1,184,123	801,804	43,055	0.00	0.00	0.00	0.00	0.00	0.00	0.00	0.00	0.00	0.00	0.00	

SEGUIMIENTO Y EVALUACIÓN DEL PLAN DE DESARROLLO POR ENTIDAD GESTIÓN FÍSICO FINANCIERA: A DICIEMBRE 31 DE 1997

IDENTIFICACIÓN DEL PROYECTO

Entidad: 40. SECRETARIA GENERAL

Programado	FORMAR CIUDAD					POAI		
	TOTAL	1995	1996	1997	1998	1998	1997	1998
	2,163	1,254	374	385	150	775	3,546	5,488
* Ejecutado						0	1,142	
Inflación						19%	22%	18%
						22%		

EVOLUCIÓN DE LA EJECUCIÓN FÍSICA 1997 %

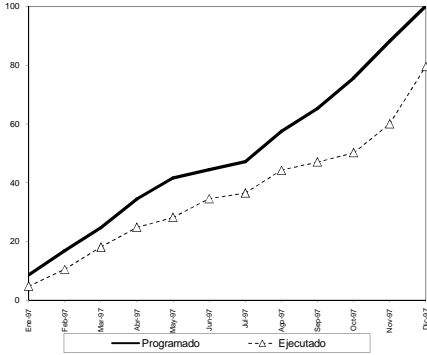

EVOLUCIÓN DE LA EJECUCIÓN FÍSICA 1997 - 1998 %

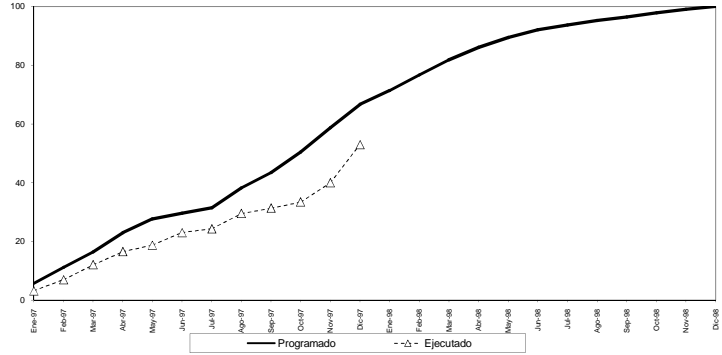

AVANCES

% Acumulado

	1997											
	Ene	Feb	Mar	Abr	May	Jun	Jul	Ago	Sep	Oct	Nov	Dic
Programado	8.57	18.91	24.76	34.46	41.57	44.40	47.18	57.47	65.28	75.63	88.15	100.00
Ejecutado	4.78	10.48	18.08	24.78	28.18	34.55	38.47	44.26	47.04	50.17	59.97	79.54
Retraso	3.79	6.43	6.68	9.68	13.39	9.85	10.71	13.21	18.24	25.46	28.18	20.55

	1997												1998											
	Ene	Feb	Mar	Abr	May	Jun	Jul	Ago	Sep	Oct	Nov	Dic	Ene	Feb	Mar	Abr	May	Jun	Jul	Ago	Sep	Oct	Nov	Dic
Programado	5.71	11.26	16.49	22.95	27.69	31.43	38.28	43.48	50.38	58.72	66.67	71.38	76.74	81.78	86.10	88.47	92.07	93.73	95.16	96.42	97.88	99.05	100.05	
Ejecutado	3.18	6.98	12.04	16.51	18.77	23.01	24.26	29.48	33.42	39.95	42.98	46.67	51.38	56.74	61.78	66.10	68.47	72.07	73.73	75.16	76.42	77.88	79.05	
Retraso	2.52	4.28	4.45	6.45	8.92	6.56	7.19	8.80	12.15	16.98	18.77	15.69	25.36	25.00	24.62	24.00	23.60	21.26	21.57	20.26	19.54	18.93	18.00	

EVOLUCIÓN DE LA EJECUCIÓN FINANCIERA 1997 %

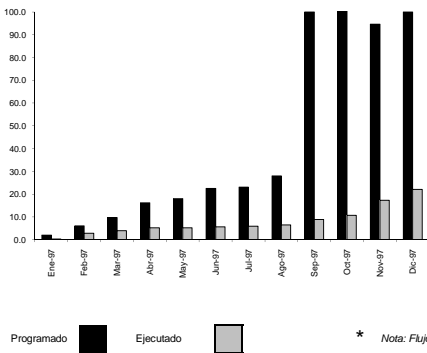

DESEMBOLSOS 1997 - 1998 %

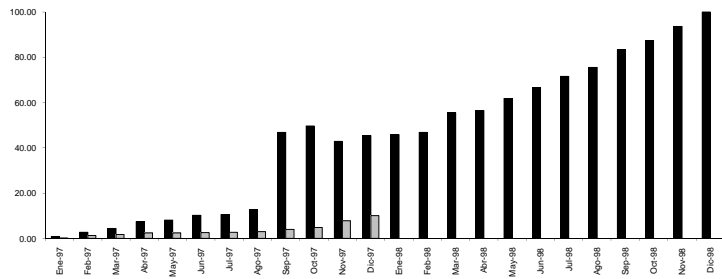

Programado Ejecutado * Nota: Flujo Financiero 1997 incluye Reservas 1996

AVANCES (Acumulado)

AVANCES (Mensualizado)

Miles de pesos de 1997

	1997											
	Ene	Feb	Mar	Abr	May	Jun	Jul	Ago	Sep	Oct	Nov	Dic
* Programado	104,510	310,711	535,943	833,765	987,300	1,158,675	1,191,389	1,442,173	3,877,798	4,199,759	3,519,969	3,800,175
* Ejecutado	14,654	144,117	201,774	273,412	273,662	290,504	307,781	354,249	457,998	556,264	892,481.97	1,142,051
Retraso	89,856	166,594	304,169	560,354	653,638	868,371	883,608	1,107,930	3,420,690	3,643,495	2,627,487	2,658,128

	1997												1998											
	Ene	Feb	Mar	Abr	May	Jun	Jul	Ago	Sep	Oct	Nov	Dic	Ene	Feb	Mar	Abr	May	Jun	Jul	Ago	Sep	Oct	Nov	Dic
* Programado	104,510	266,201	495,232	677,823	831,554	991,555	1,168,420	1,442,173	2,500,790	2,450,590	3,211,900	3,882,218	59,000	105,000	363,499	512,000	615,000	922,000	990,000	460,000	882,000	440,000	730,000	
* Ejecutado	14,654	129,463	57,657	71,638	450	16,842	17,277	26,467	122,841	99,175	388,218	249,568	105,000	363,499	512,000	615,000	922,000	990,000	460,000	882,000	440,000	730,000		
Retraso	89,856	76,738	137,575	256,185	93,104	214,913	15,223	224,323	2,312,749	2,228,115	-1,016,008	-30,641	25,000	25,000	25,000	25,000	25,000	25,000	25,000	25,000	25,000	25,000		

SEGUIMIENTO Y EVALUACIÓN DEL PLAN DE DESARROLLO POR ENTIDAD GESTIÓN FÍSICO FINANCIERA: A DICIEMBRE 31 DE 1997

IDENTIFICACIÓN DEL PROYECTO

Entidad: 42. SECRETARIA GENERAL / PLAN CENTRO

	RECURSOS 1995 - 1998					Millones de \$ 1997		
	FORMAR CIUDAD					POAI		Estimado
	TOTAL	1995	1996	1997	1998	1996	1997	1998
Programado	11,628	1,749	3,326	3,638	2,915	3,579	3,006	5,715
* Ejecutado						2,239	2,787	
Inflación		19%	22%	18%		22%		

EVOLUCIÓN DE LA EJECUCIÓN FÍSICA 1997 %

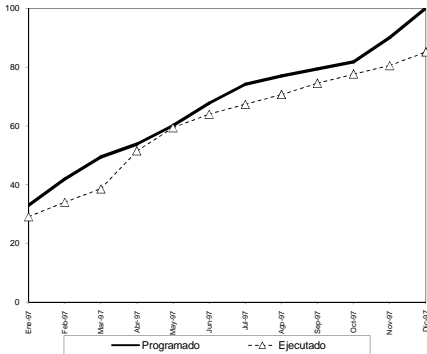

EVOLUCIÓN DE LA EJECUCIÓN FÍSICA 1997 - 1998 %

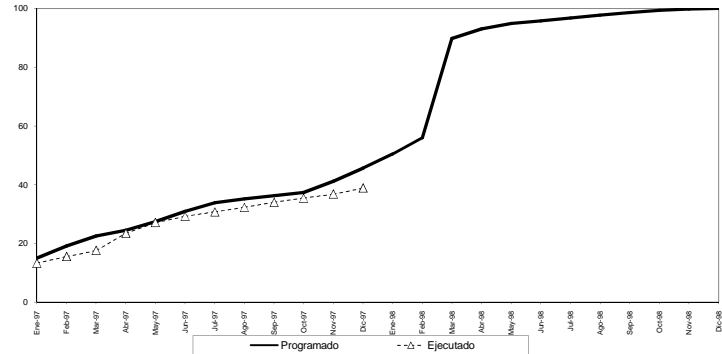

AVANCES

% Acumulado

	1997											
	Ene	Feb	Mar	Abr	May	Jun	Jul	Ago	Sep	Oct	Nov	Dic
Programado	33,02	41,94	49,45	53,79	61,17	67,70	74,18	76,98	79,42	81,86	90,08	100,07
Ejecutado	29,12	34,01	38,61	51,48	59,38	63,98	67,37	70,88	74,51	77,64	80,55	85,14
Retraso	3,90	7,93	10,84	2,30	0,78	3,71	6,81	6,30	4,91	4,22	9,53	14,93

	1997												1998											
	Ene	Feb	Mar	Abr	May	Jun	Jul	Ago	Sep	Oct	Nov	Dic	Ene	Feb	Mar	Abr	May	Jun	Jul	Ago	Sep	Oct	Nov	Dic
Programado	15,07	19,15	22,58	24,55	27,47	30,91	33,86	35,14	36,28	37,37	41,12	45,88	50,41	55,97	68,71	93,00	94,85	95,80	96,79	97,72	98,54	99,30	99,81	100,04
Ejecutado	13,28	15,53	17,63	23,50	27,11	29,21	30,76	32,27	34,02	35,44	36,77	38,97	38,97	45,88	50,41	55,97	68,71	93,00	94,85	95,80	96,79	97,72	98,54	99,30
Retraso	1,78	3,62	4,95	1,05	0,36	1,69	3,11	2,88	2,24	1,93	4,35	6,82	11,44	10,41	11,28	17,03	26,15	36,80	38,97	38,97	38,97	38,97	38,97	38,97

EVOLUCIÓN DE LA EJECUCIÓN FINANCIERA 1997 %

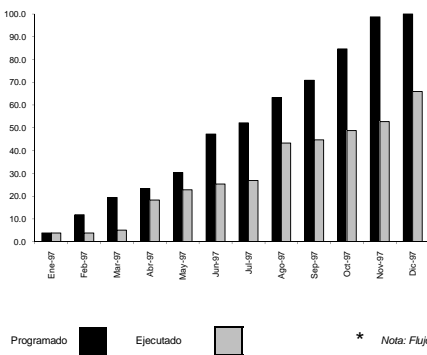

DESEMBOLSOS 1997 - 1998 %

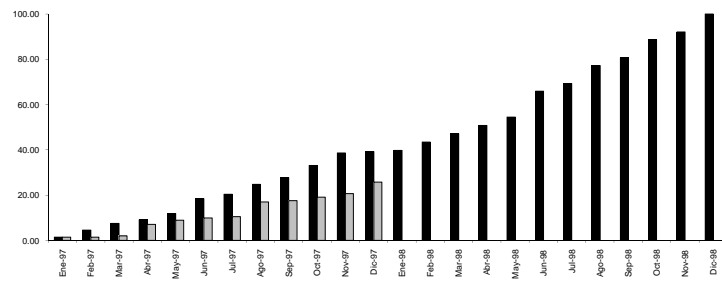

Programado Ejecutado * Nota: Flujo Financiero 1997 incluye Reservas 1996

AVANCES (Acumulado)

AVANCES (Mensualizado)

Miles de pesos de 1997

	1997											
	Ene	Feb	Mar	Abr	May	Jun	Jul	Ago	Sep	Oct	Nov	Dic
* Programado	161,307	468,571	820,053	987,239	1,281,945	1,984,888	2,203,388	2,676,648	2,986,648	3,579,148	4,170,888	4,237,648
* Ejecutado	161,307	161,307	217,946	774,272	964,529	1,072,271	1,138,896	1,629,425	1,888,766	2,065,061	2,230,346,27	2,787,263
Retraso	0	307,270	602,106	212,966	317,414	922,627	1,068,812	847,223	1,107,882	1,514,087	1,940,552	1,440,386

	1997												1998											
	Ene	Feb	Mar	Abr	May	Jun	Jul	Ago	Sep	Oct	Nov	Dic	Ene	Feb	Mar	Abr	May	Jun	Jul	Ago	Sep	Oct	Nov	Dic
* Programado	161,307	337,270	504,400	641,150	774,950	908,750	1,042,550	1,176,350	1,310,150	1,443,950	1,577,750	1,711,550	1,845,350	1,979,150	2,112,950	2,246,750	2,380,550	2,514,350	2,648,150	2,781,950	2,915,750	3,049,550	3,183,350	
* Ejecutado	161,307	161,307	322,614	483,921	646,228	808,535	970,842	1,133,149	1,295,456	1,457,763	1,620,070	1,782,377	1,944,684	2,106,991	2,269,298	2,431,605	2,593,912	2,756,219	2,918,526	3,080,833	3,243,140	3,405,447	3,567,754	
Retraso	0	175,963	181,786	162,229	138,723	129,915	107,708	44,201	118,693	185,677	257,673	329,173	160,666	170,184	143,652	114,145	87,633	60,121	32,623	4,287	4,287	4,287	4,287	

SEGUIMIENTO Y EVALUACIÓN DEL PLAN DE DESARROLLO POR ENTIDAD GESTIÓN FÍSICO FINANCIERA: A DICIEMBRE 31 DE 1997

IDENTIFICACIÓN DEL PROYECTO

Entidad: 44. SECRETARIA GENERAL / UNIDAD EJECUTIVA DE SERVICIOS PUBLICOS

	RECURSOS 1995 - 1998					Millones de \$ 1997		
	FORMAR CIUDAD					POAI		Estimado
	TOTAL	1995	1996	1997	1998	1996	1997	1998
Programado	22,035	7,821	7,238	6,248	728	7,743	3,705	5,296
* Ejecutado						4,012	2,849	
Inflación		19%	22%	18%		22%		

EVOLUCIÓN DE LA EJECUCIÓN FÍSICA 1997 %

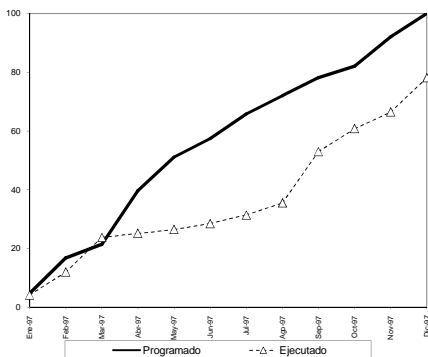

EVOLUCIÓN DE LA EJECUCIÓN FÍSICA 1997 - 1998 %

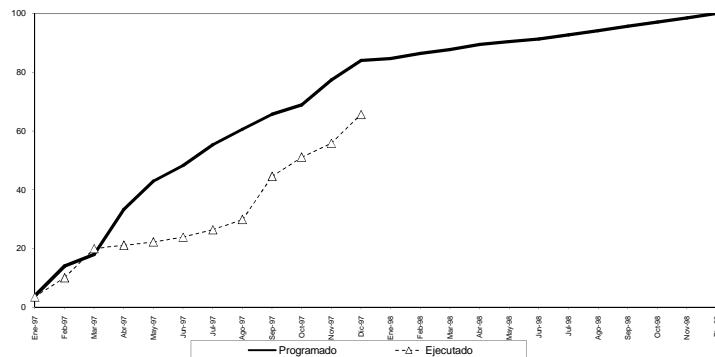

AVANCES

% Acumulado

	1997											
	Ene	Feb	Mar	Abr	May	Jun	Jul	Ago	Sep	Oct	Nov	Dic
Programado	4.63	18.72	21.43	38.64	51.13	57.37	65.83	72.03	78.11	81.98	92.10	100.00
Ejecutado	4.18	11.93	23.76	25.14	28.41	28.43	31.41	35.46	52.98	60.78	66.41	78.08
Retraso	0.47	4.79	-2.33	14.50	24.72	28.94	34.42	36.57	25.12	21.20	25.69	21.94

	1997												1998											
	Ene	Feb	Mar	Abr	May	Jun	Jul	Ago	Sep	Oct	Nov	Dic	Ene	Feb	Mar	Abr	May	Jun	Jul	Ago	Sep	Oct	Nov	Dic
Programado	3.88	14.05	18.01	33.31	42.96	48.21	55.32	60.53	65.63	68.88	77.39	84.04	84.61	88.34	87.67	88.38	90.39	91.34	92.73	94.09	95.63	97.03	98.44	100.01
Ejecutado	3.50	10.02	19.97	21.12	22.19	23.88	26.39	29.80	44.33	51.07	55.80	65.51	65.51	65.51	65.51	65.51	65.51	65.51	65.51	65.51	65.51	65.51	65.51	65.51
Retraso	0.38	4.02	-1.96	12.19	20.77	24.32	28.92	30.72	21.11	17.81	21.59	18.44	19.10	22.83	22.16	22.87	24.88	25.83	27.22	28.58	30.12	31.52	32.93	34.49

EVOLUCIÓN DE LA EJECUCIÓN FINANCIERA 1997 %

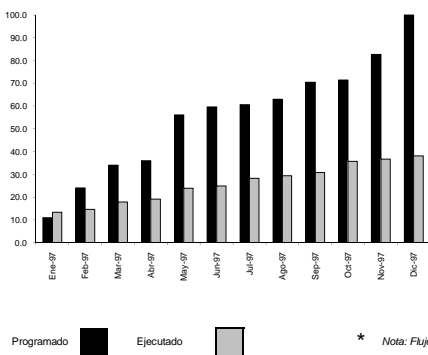

DESEMBOLOS 1997 - 1998 %

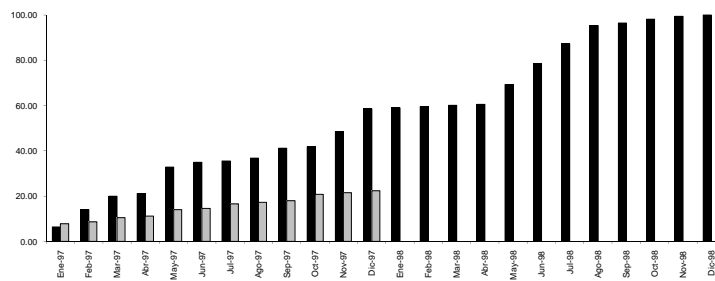

Programado Ejecutado * Nota: Flujo Financiero 1997 incluye Reservas 1996

AVANCES (Acumulado)

	1997											
	Ene	Feb	Mar	Abr	May	Jun	Jul	Ago	Sep	Oct	Nov	Dic
* Programado	819,366	1,734,768	2,547,023	2,692,662	4,195,045	4,450,800	4,824,933	4,699,055	5,258,917	5,333,050	6,174,800	7,468,676
* Ejecutado	1,004,033	1,086,163	1,335,189	1,434,095	1,782,076	1,856,903	2,110,357	2,197,976	2,298,853	2,663,847	2,741,751,24	2,848,976
Retraso	-184,447	688,605	1,211,834	1,258,567	2,412,973	2,594,897	2,714,576	2,501,389	2,959,064	2,669,202	3,433,079	4,619,702

AVANCES (Mensualizado)

Miles de pesos de 1997

	1997												1998											
	Ene	Feb	Mar	Abr	May	Jun	Jul	Ago	Sep	Oct	Nov	Dic	Ene	Feb	Mar	Abr	May	Jun	Jul	Ago	Sep	Oct	Nov	Dic
Programado	819,366	975,162	752,253	145,628	1,932,397	255,751	74,132	174,132	569,853	74,132	841,780	1,283,846	65,802	65,802	65,802	65,802	1,115,802	1,055,802	1,125,802	1,027,953	135,802	217,945	165,802	78,024
Ejecutado	1,004,033	92,130	239,026	98,900	347,962	74,827	253,453	87,200	101,177	384,994	77,904	107,224	65,802	65,802	65,802	65,802	1,115,802	1,055,802	1,125,802	1,027,953	135,802	217,945	165,802	78,024
Retraso	-184,447	883,032	514,228	46,723	1,154,416	189,924	-179,321	86,913	458,676	-200,822	763,876	1,186,624	0	0	0	0	0	0	0	0	0	0	0	0

SEGUIMIENTO Y EVALUACIÓN DEL PLAN DE DESARROLLO POR ENTIDAD GESTIÓN FÍSICO FINANCIERA: A DICIEMBRE 31 DE 1997

IDENTIFICACIÓN DEL PROYECTO

Entidad: 45. SISTEMATIZACIÓN Y SERVICIOS TÉCNICOS DISTRITALES

	FORMAR CIUDAD					POAI		Millones de \$ 1997
	RECURSOS 1995 - 1998							
	TOTAL	1995	1996	1997	1998	1998	1997	Estimado
Programado	963	810	95	58	0	900	315	0
* Ejecutado						535	471	
Inflación		19%	22%	18%		22%		

EVOLUCIÓN DE LA EJECUCIÓN FÍSICA 1997 %

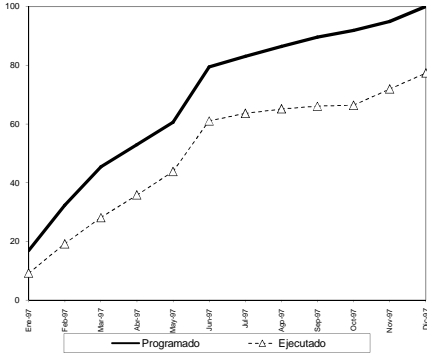

EVOLUCIÓN DE LA EJECUCIÓN FÍSICA 1997 - 1998 %

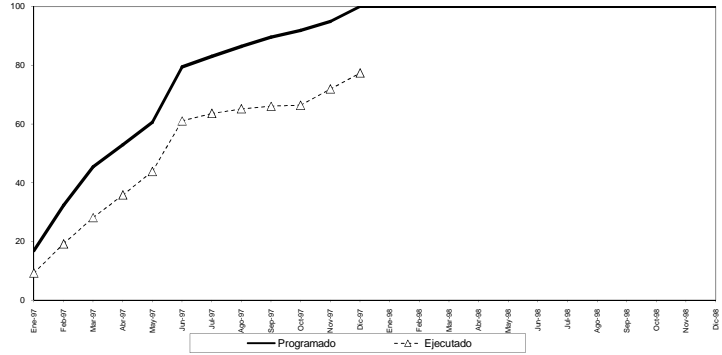

AVANCES

% Acumulado

	1997											
	Ene	Feb	Mar	Abr	May	Jun	Jul	Ago	Sep	Oct	Nov	Dic
Programado	16.88	32.35	45.45	52.97	60.56	73.44	83.05	86.40	88.59	91.79	94.92	100.00
Ejecutado	9.23	19.18	28.13	35.82	43.95	61.04	63.60	65.12	66.06	66.35	71.88	77.26
Retraso	7.65	13.17	17.32	17.15	16.76	18.40	19.45	21.28	23.44	25.44	23.04	22.76

	1997												1998											
	Ene	Feb	Mar	Abr	May	Jun	Jul	Ago	Sep	Oct	Nov	Dic	Ene	Feb	Mar	Abr	May	Jun	Jul	Ago	Sep	Oct	Nov	Dic
Programado	16.88	32.35	45.45	52.97	60.56	73.44	83.05	86.40	88.59	91.79	94.92	100.00	100.00	100.00	100.00	100.00	100.00	100.00	100.00	100.00	100.00	100.00	100.00	100.00
Ejecutado	9.23	19.18	28.13	35.82	43.95	61.04	63.60	65.12	66.06	66.35	71.88	77.26	100.00	100.00	100.00	100.00	100.00	100.00	100.00	100.00	100.00	100.00	100.00	100.00
Retraso	7.65	13.17	17.32	17.15	16.76	18.40	19.45	21.28	23.44	25.44	23.04	22.76	0	0	0	0	0	0	0	0	0	0	0	0

EVOLUCIÓN DE LA EJECUCIÓN FINANCIERA 1997 %

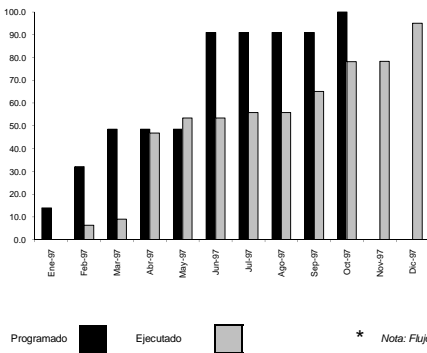

DESEMBOLOS 1997 - 1998 %

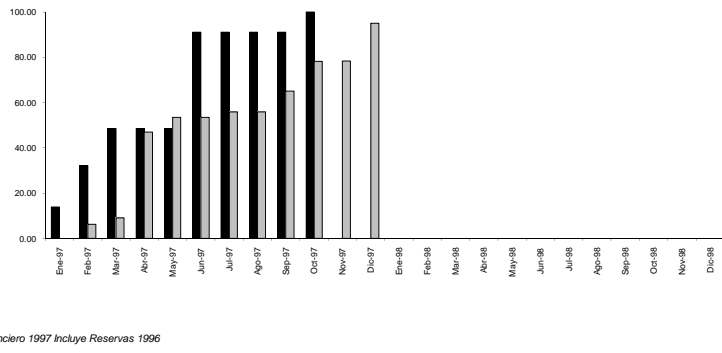

* Nota: Flujo Financiero 1997 incluye Reservas 1996

AVANCES (Acumulado)

	1997											
	Ene	Feb	Mar	Abr	May	Jun	Jul	Ago	Sep	Oct	Nov	Dic
* Programado	85,274	166,593	296,593	296,593	296,593	556,593	556,593	556,593	556,593	811,593	811,593	811,593
* Ejecutado	38,663	55,522	225,634	265,938	265,938	280,154	280,154	338,920	382,399	393,064	471,188	
Retraso	46,611	111,071	70,959	30,655	290,655	276,439	276,439	217,673	174,194	118,529	140,405	

AVANCES (Mensualizado)

Miles de pesos de 1997

	1997												1998											
	Ene	Feb	Mar	Abr	May	Jun	Jul	Ago	Sep	Oct	Nov	Dic	Ene	Feb	Mar	Abr	May	Jun	Jul	Ago	Sep	Oct	Nov	Dic
* Programado	85,274	111,319	100,000	0	0	260,000	0	0	0	55,000	0	0	-	-	-	-	-	-	-	-	-	-	-	-
* Ejecutado	38,663	16,889	170,982	40,304	0	14,216	0	56,866	55,079	665	78,123	-	-	-	-	-	-	-	-	-	-	-	-	
Retraso	46,611	94,430	-70,982	-30,000	260,000	-14,216	0	-1,866	-1,000	-665	-78,123	-	-	-	-	-	-	-	-	-	-	-	-	

SEGUIMIENTO Y EVALUACIÓN DEL PLAN DE DESARROLLO POR ENTIDAD GESTIÓN FÍSICO FINANCIERA: A DICIEMBRE 31 DE 1997

IDENTIFICACIÓN DEL PROYECTO

Entidad: 46. UNIVERSIDAD DISTRITAL

	RECURSOS 1995 - 1998					Millones de \$ 1997		
	FORMAR CIUDAD					POAI		Estimado
	TOTAL	1995	1996	1997	1998	1996	1997	1998
Programado	32,681	4,254	11,850	12,241	4,336	12,381	6,363	18,979
* Ejecutado						10,444	7,537	
Inflación		19%	22%	18%		22%		

EVOLUCIÓN DE LA EJECUCIÓN FÍSICA 1997 %

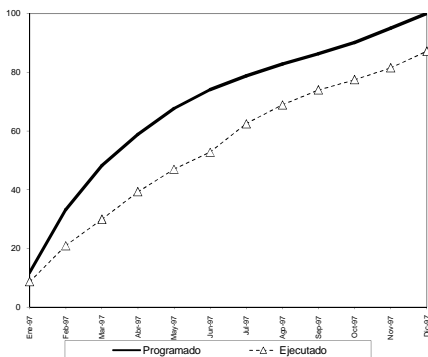

EVOLUCIÓN DE LA EJECUCIÓN FÍSICA 1997 - 1998 %

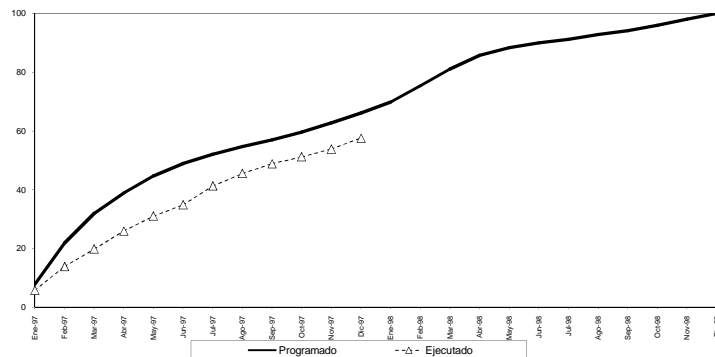

AVANCES

% Acumulado

	1997											
	Ene	Feb	Mar	Abr	May	Jun	Jul	Ago	Sep	Oct	Nov	Dic
Programado	11.80	33.18	48.24	58.79	67.62	74.04	78.76	82.74	86.28	90.12	94.95	100.00
Ejecutado	8.69	20.93	29.93	39.28	46.36	52.75	62.46	68.87	73.91	77.42	81.47	87.11
Retraso	3.11	12.25	18.31	19.49	20.64	21.29	16.30	13.87	12.38	12.70	13.48	12.84

	1997												1998											
	Ene	Feb	Mar	Abr	May	Jun	Jul	Ago	Sep	Oct	Nov	Dic	Ene	Feb	Mar	Abr	May	Jun	Jul	Ago	Sep	Oct	Nov	Dic
Programado	7.79	21.92	31.87	38.83	44.67	48.91	52.03	54.65	57.00	59.53	62.72	66.09	68.83	75.42	81.07	85.77	88.38	89.97	91.15	92.81	94.09	95.88	98.05	100.00
Ejecutado	5.74	13.83	19.77	25.95	31.03	34.84	41.26	45.49	48.92	51.14	53.82	57.54	2.05	8.09	12.09	12.87	13.83	14.06	10.77	9.16	8.18	8.39	8.90	8.55

EVOLUCIÓN DE LA EJECUCIÓN FINANCIERA 1997 %

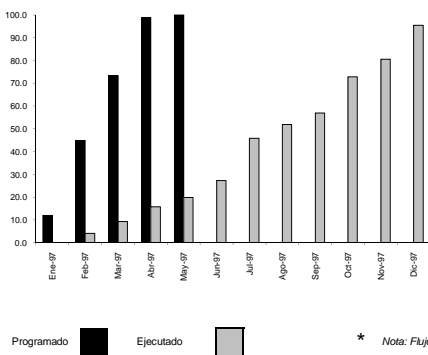

DESEMBOLSOS 1997 - 1998 %

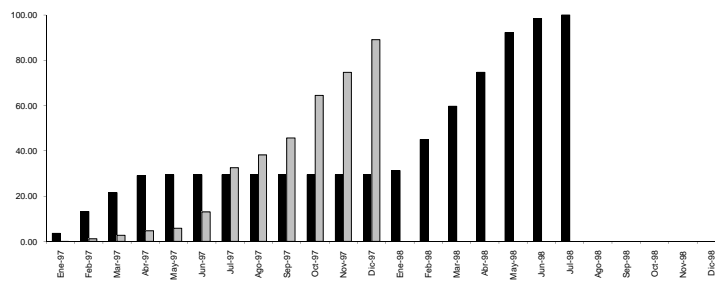

Programado Ejecutado * Nota: Flujo Financiero 1997 incluye Reservas 1996

AVANCES (Acumulado)

AVANCES (Mensualizado)

Miles de pesos de 1997

	1997											
	Ene	Feb	Mar	Abr	May	Jun	Jul	Ago	Sep	Oct	Nov	Dic
* Programado	943,249	3,541,300	5,791,024	7,796,295	7,884,695	7,884,695	7,884,695	7,884,695	7,884,695	7,884,695	7,884,695	7,884,695
* Ejecutado	799	320,033	737,940	1,246,081	1,567,080	2,153,298	3,623,144	4,697,205	4,498,919	5,753,744	6,532,990	7,537,245
Retraso	942,450	3,220,267	5,053,254	6,550,214	6,327,015	5,731,406	4,271,551	3,187,490	3,389,776	2,140,952	1,351,700	357,450

	1997												1998											
	Ene	Feb	Mar	Abr	May	Jun	Jul	Ago	Sep	Oct	Nov	Dic	Ene	Feb	Mar	Abr	May	Jun	Jul	Ago	Sep	Oct	Nov	Dic
* Programado	943,249	2,996,050	2,249,794	2,005,207	98,401	0	0	0	0	0	0	0	500,000	3,687,771	3,967,399	4,031,998	4,678,321	1,700,000	424,009	-	-	-	-	-
* Ejecutado	799	320,033	417,007	598,221	321,619	585,698	1,469,855	474,061	389,714	1,256,824	600,025	1,188,176	-	-	-	-	-	-	-	-	-	-	-	
Retraso	942,450	2,276,017	1,832,787	1,406,980	-22,919	-585,698	-1,469,855	-474,061	-389,714	-1,256,824	-600,025	-1,188,176	-	-	-	-	-	-	-	-	-	-	-	

SEGUIMIENTO Y EVALUACIÓN DEL PLAN DE DESARROLLO POR ENTIDAD GESTIÓN FÍSICO FINANCIERA: A DICIEMBRE 31 DE 1997

IDENTIFICACIÓN DEL PROYECTO

Entidad: 47. VEEDURIA DISTRITAL

	RECURSOS 1995 - 1998					Millones de \$ 1997		
	FORMAR CIUDAD					POAI		
	TOTAL	1995	1996	1997	1998	1996	1997	1998
Programado	1,691	437	466	641	146	686	1,444	146
* Ejecutado						689	1,362	
Inflación		19%	22%	18%		22%		

EVOLUCIÓN DE LA EJECUCIÓN FÍSICA 1997 %

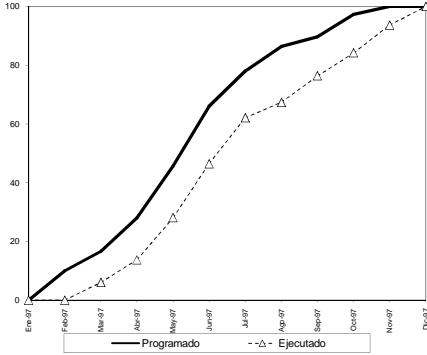

EVOLUCIÓN DE LA EJECUCIÓN FÍSICA 1997 - 1998 %

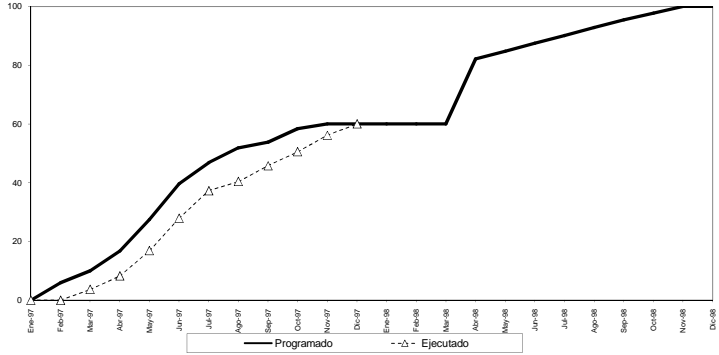

AVANCES

% Acumulado

	1997											
	Ene	Feb	Mar	Abr	May	Jun	Jul	Ago	Sep	Oct	Nov	Dic
Programado	0.00	10.00	16.67	28.00	45.67	66.00	78.00	86.33	88.66	97.33	100.00	100.00
Ejecutado	0.00	0.00	6.08	13.75	28.08	46.41	62.08	67.33	76.33	84.16	93.58	100.00
Retraso	0.00	10.00	10.59	14.25	17.59	19.59	15.92	19.00	13.33	13.17	6.42	0.00

	1997												1998											
	Ene	Feb	Mar	Abr	May	Jun	Jul	Ago	Sep	Oct	Nov	Dic	Ene	Feb	Mar	Abr	May	Jun	Jul	Ago	Sep	Oct	Nov	Dic
Programado	0.00	6.00	10.00	16.80	27.40	38.60	46.80	51.80	53.80	58.40	60.00	60.00	60.00	60.00	60.00	82.13	84.80	87.47	90.14	92.80	95.47	97.74	100.01	100.01
Ejecutado	0.00	0.00	3.65	8.25	16.85	27.85	37.25	40.40	45.80	50.50	56.15	60.00	60.00	60.00	60.00	82.13	84.80	87.47	90.14	92.80	95.47	97.74	100.01	100.01
Retraso	0.00	6.00	6.35	8.55	10.55	11.75	9.55	11.40	8.00	7.90	3.85	0.00	0.00	0.00	0.00	0.00	0.00	0.00	0.00	0.00	0.00	0.00	0.00	0.00

EVOLUCIÓN DE LA EJECUCIÓN FINANCIERA 1997 %

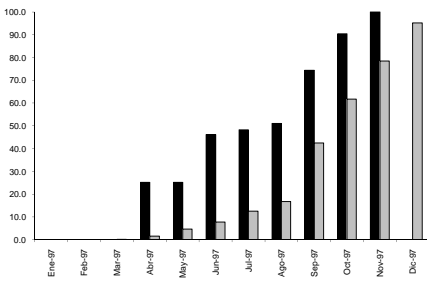

DESEMBOLSOS 1997 - 1998 %

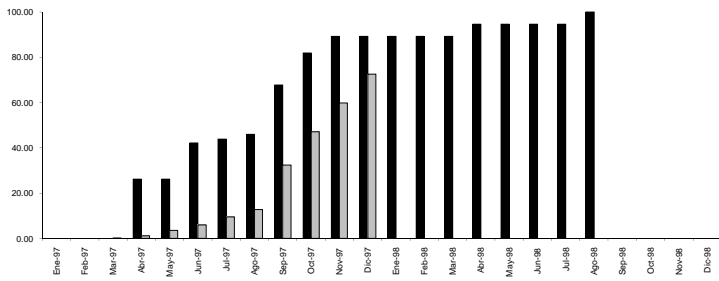

Programado Ejecutado

* Nota: Flujo Financiero 1997 incluye Reservas 1996

AVANCES (Acumulado)

	1997											
	Ene	Feb	Mar	Abr	May	Jun	Jul	Ago	Sep	Oct	Nov	Dic
* Programado	0	0	3,495	367,876	22,819	360,695	721,595	760,495	698,455	1,035,954	1,323,954	1,462,354
* Ejecutado	0	0	3,495	367,876	66,262	111,569	179,390	239,252	608,455	883,006	1,123,642	1,362,215
Retraso	0	0	0	0	324,433	579,126	542,215	521,243	487,499	440,548	338,712	100,139

AVANCES (Mensualizado)

Miles de pesos de 1997

	1997												1998											
	Ene	Feb	Mar	Abr	May	Jun	Jul	Ago	Sep	Oct	Nov	Dic	Ene	Feb	Mar	Abr	May	Jun	Jul	Ago	Sep	Oct	Nov	Dic
Programado	0	0	3,495	19,324	43,473	45,273	67,811	59,672	389,203	274,951	240,226	228,573	0	0	100,000	45,717	0	0	0	0	0	0	0	0
Ejecutado	0	0	3,495	19,324	43,473	45,273	67,811	59,672	389,203	274,951	240,226	228,573	0	0	100,000	45,717	0	0	0	0	0	0	0	0
Retraso	0	0	0	0	0	0	0	0	0	0	0	0	0	0	0	0	0	0	0	0	0	0	0	0

SEGUIMIENTO Y EVALUACIÓN DEL PLAN DE DESARROLLO POR ENTIDAD GESTIÓN FÍSICO FINANCIERA: A DICIEMBRE 31 DE 1997

IDENTIFICACIÓN DEL PROYECTO

Entidad: 48. SECRETARIA GENERAL / UNIDAD COORDINADORA DE PREVENCIÓN INTEGRAL

	RECURSOS 1995 - 1998					Millones de \$ 1997		
	FORMAR CIUDAD					POAI		
	TOTAL	1995	1996	1997	1998	1996	1997	1998
Programado	2,451	729	618	644	461	609	769	461
* Ejecutado						574	672	
Inflación		19%	22%	18%		22%		

EVOLUCIÓN DE LA EJECUCIÓN FÍSICA 1997 %

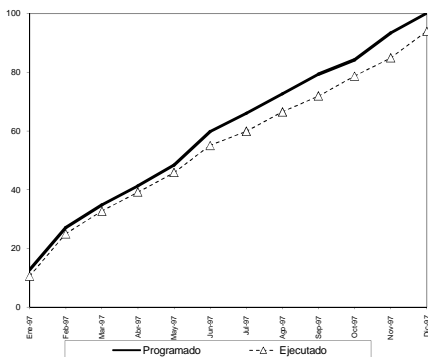

EVOLUCIÓN DE LA EJECUCIÓN FÍSICA 1997 - 1998 %

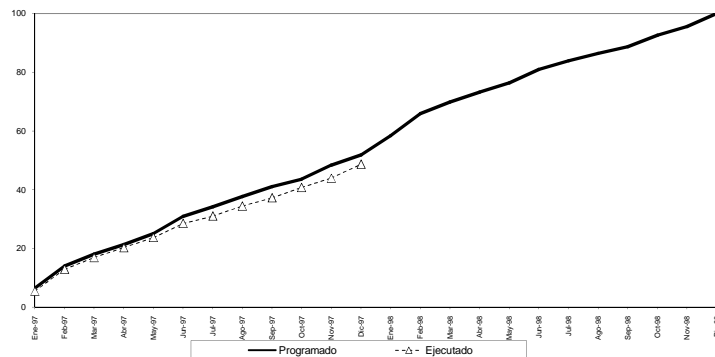

AVANCES

% Acumulado

	1997											
	Ene	Feb	Mar	Abr	May	Jun	Jul	Ago	Sep	Oct	Nov	Dic
Programado	12,69	27,09	34,81	41,31	48,36	58,86	65,97	72,69	79,38	84,24	93,95	100,07
Ejecutado	10,98	24,98	32,70	39,20	45,81	55,05	59,88	66,46	71,66	78,68	84,83	89,94
Retraso	2,11	2,11	2,11	2,11	2,55	4,75	6,09	6,23	7,44	5,56	8,52	6,13

	1997												1998											
	Ene	Feb	Mar	Abr	May	Jun	Jul	Ago	Sep	Oct	Nov	Dic	Ene	Feb	Mar	Abr	May	Jun	Jul	Ago	Sep	Oct	Nov	Dic
Programado	6,57	14,03	18,03	21,38	25,04	30,97	34,16	37,64	41,07	43,62	48,34	51,82	58,39	65,85	69,85	73,22	76,31	80,99	83,83	86,40	88,62	92,56	95,51	100,04
Ejecutado	5,48	12,94	16,93	20,30	22,72	28,51	31,01	34,42	37,21	40,75	43,93	46,85												
Retraso	1,09	1,09	1,09	1,09	1,32	2,46	3,15	3,22	3,85	2,88	4,41	3,17												

EVOLUCIÓN DE LA EJECUCIÓN FINANCIERA 1997 %

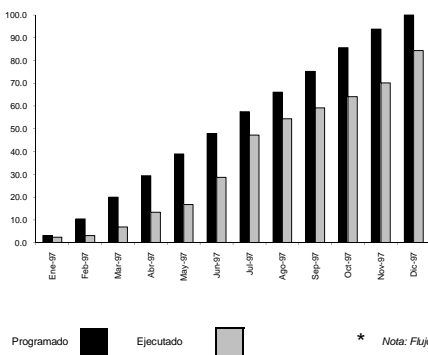

DESEMBOLSOS 1997 - 1998 %

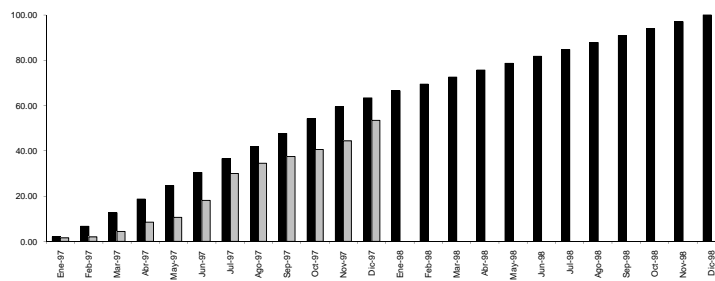

Programado Ejecutado * Nota: Flujo Financiero 1997 incluye Reservas 1996

AVANCES (Acumulado)

	1997											
	Ene	Feb	Mar	Abr	May	Jun	Jul	Ago	Sep	Oct	Nov	Dic
* Programado	24,639	63,415	159,202	234,684	310,166	382,477	468,287	526,594	599,511	681,465	746,977	796,573
* Ejecutado	19,215	24,639	55,367	106,739	133,647	228,893	376,226	433,770	471,766	510,397	558,719	672,228
Retraso	5,324	38,774	103,834	127,945	176,519	153,794	82,061	92,814	127,744	171,067	188,247	124,346

AVANCES (Mensualizado)

Miles de pesos de 1997

	1997												1998											
	Ene	Feb	Mar	Abr	May	Jun	Jul	Ago	Sep	Oct	Nov	Dic	Ene	Feb	Mar	Abr	May	Jun	Jul	Ago	Sep	Oct	Nov	Dic
* Programado	24,639	58,774	75,789	75,462	72,311	75,760	68,317	72,827	81,974	65,482	49,655	38,300	38,300	38,300	38,300	38,300	38,300	38,300	38,300	38,300	38,300	38,300	38,311	
* Ejecutado	19,215	5,324	30,729	51,472	27,108	94,836	147,543	57,544	37,997	38,631	48,223	113,566												
Retraso	5,324	53,450	45,060	24,110	48,374	-22,525	-71,783	10,773	43,980	43,343	17,159	-63,901												

SEGUIMIENTO Y EVALUACIÓN DEL PLAN DE DESARROLLO POR ENTIDAD GESTIÓN FÍSICO FINANCIERA: A DICIEMBRE 31 DE 1997

IDENTIFICACIÓN DEL PROYECTO

Entidad: 50. DEPARTAMENTO ADMINISTRATIVO DEL SERVICIO CIVIL

	RECURSOS 1995 - 1998					Millones de \$ 1997		
	FORMAR CIUDAD					POAI		
	TOTAL	1995	1996	1997	1998	1996	1997	1998
Programado	0	0	0	0	0	58	66	93
* Ejecutado						58	66	
Inflación		19%	22%	18%		22%		

EVOLUCIÓN DE LA EJECUCIÓN FÍSICA 1997 %

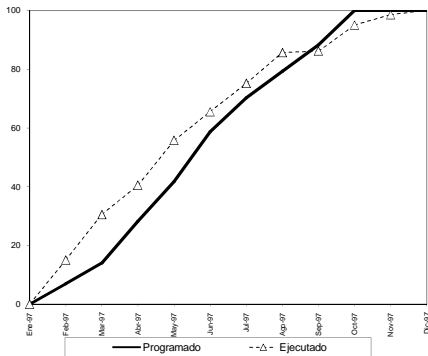

EVOLUCIÓN DE LA EJECUCIÓN FÍSICA 1997 - 1998 %

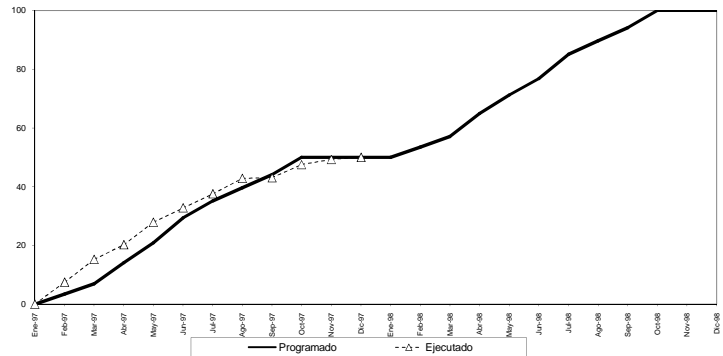

AVANCES

% Acumulado

	1997											
	Ene	Feb	Mar	Abr	May	Jun	Jul	Ago	Sep	Oct	Nov	Dic
Programado	0.00	7.00	14.00	28.25	41.75	58.75	70.25	79.25	88.25	100.00	100.00	100.00
Ejecutado	0.00	15.00	30.50	40.50	55.75	65.50	75.13	85.63	88.13	95.01	98.51	100.01
Retraso	0.00	-8.00	-16.50	-12.25	-14.00	-6.75	-4.88	-5.38	-2.12	-4.99	-1.49	-0.01

	1997												1998											
	Ene	Feb	Mar	Abr	May	Jun	Jul	Ago	Sep	Oct	Nov	Dic	Ene	Feb	Mar	Abr	May	Jun	Jul	Ago	Sep	Oct	Nov	Dic
Programado	0.00	3.50	7.00	14.13	20.88	28.38	35.13	42.82	44.13	50.00	50.00	50.00	50.00	53.50	57.13	64.88	71.25	76.75	85.13	88.63	94.13	100.00	100.00	100.00
Ejecutado	0.00	7.50	15.25	20.25	27.88	32.75	37.57	42.82	43.07	47.51	49.28	50.01	50.00	53.50	57.13	64.88	71.25	76.75	85.13	88.63	94.13	100.00	100.00	100.00
Retraso	0.00	-4.00	-8.25	-6.13	-7.00	-3.38	-2.44	-3.19	1.06	2.50	0.75	0.00	0.00	-0.00	-0.00	-0.00	-0.00	-0.00	-0.00	-0.00	-0.00	-0.00	-0.00	-0.00

EVOLUCIÓN DE LA EJECUCIÓN FINANCIERA 1997 %

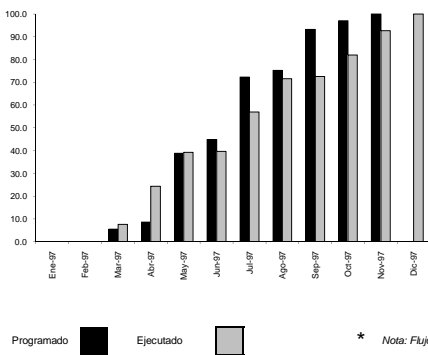

DESEMBOLSOS 1997 - 1998 %

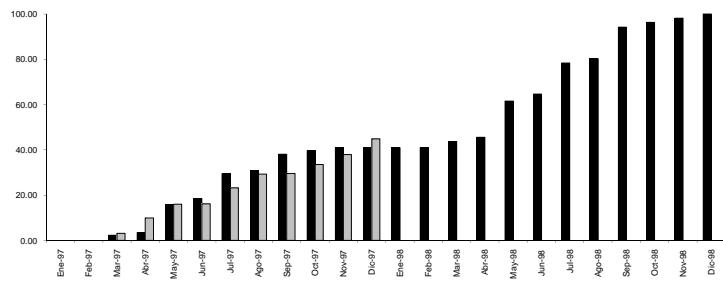

Programado Ejecutado * Nota: Flujo Financiero 1997 Incluye Reservas 1996

AVANCES (Acumulado)

	1997											
	Ene	Feb	Mar	Abr	May	Jun	Jul	Ago	Sep	Oct	Nov	Dic
* Programado	0	0	3,644	5,644	25,644	29,644	47,644	49,644	61,488	63,988	65,988	65,988
* Ejecutado	0	0	5,064	16,055	25,659	26,134	37,893	47,257	47,828	54,081	61,157	65,984
Retraso	0	0	-1,420	-10,411	-215	3,510	10,651	2,387	13,660	9,907	4,831	4

AVANCES (Mensualizado)

Miles de pesos de 1997

	1997												1998												
	Ene	Feb	Mar	Abr	May	Jun	Jul	Ago	Sep	Oct	Nov	Dic	Ene	Feb	Mar	Abr	May	Jun	Jul	Ago	Sep	Oct	Nov	Dic	
* Programado	0	0	3,644	2,000	9,644	20,000	4,000	18,000	2,000	11,844	2,500	2,000	0	0	4,500	3,000	26,000	5,000	22,000	3,000	22,620	3,500	3,000	0	
* Ejecutado	0	0	5,064	10,991	9,644	276	11,459	9,663	572	6,252	7,076	4,627	0	0	5,064	10,991	11,459	9,663	572	6,252	7,076	4,627	0	0	0
Retraso	0	0	-1,420	-8,991	10,196	3,725	6,541	-7,663	11,272	-3,752	-5,076	-4,627	0	0	-1,420	-8,991	-1,420	-1,420	-1,420	-1,420	-1,420	-1,420	-1,420	-1,420	-1,420

SEGUIMIENTO Y EVALUACIÓN DEL PLAN DE DESARROLLO POR ENTIDAD GESTIÓN FÍSICO FINANCIERA: A DICIEMBRE 31 DE 1997

IDENTIFICACIÓN DEL PROYECTO

Entidad: 51. CAJA DE VIVIENDA POPULAR

	RECURSOS 1995 - 1998					Millones de \$ 1997		
	FORMAR CIUDAD					POAI		Estimado
	TOTAL	1995	1996	1997	1998	1998	1997	1998
Programado	9,038	2,915	5,773	350	0	6,901	10,701	0
* Ejecutado						0	10,037	
Inflación		19%	22%	18%		22%		

EVOLUCIÓN DE LA EJECUCIÓN FÍSICA 1997 %

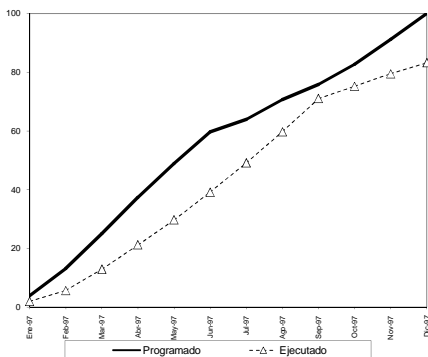

EVOLUCIÓN DE LA EJECUCIÓN FÍSICA 1997 - 1998 %

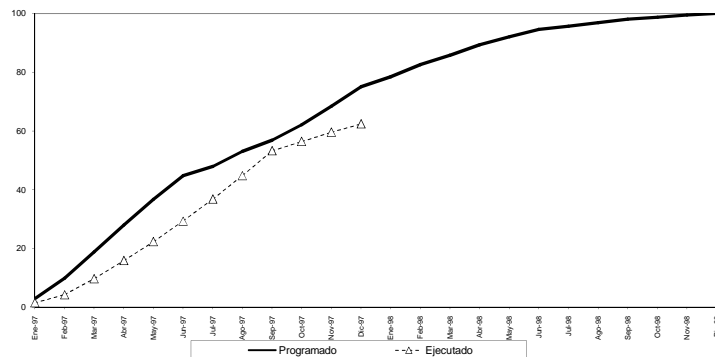

AVANCES

% Acumulado

	1997											
	Ene	Feb	Mar	Abr	May	Jun	Jul	Ago	Sep	Oct	Nov	Dic
Programado	3.88	13.21	25.05	37.33	48.94	59.72	63.96	70.69	75.79	82.73	91.19	100.00
Ejecutado	1.96	5.09	12.92	21.19	29.69	39.11	49.07	59.73	70.97	75.21	79.43	83.18
Retraso	1.92	7.52	12.13	16.14	19.25	20.61	14.89	10.96	4.82	7.52	11.76	16.86

	1997												1998											
	Ene	Feb	Mar	Abr	May	Jun	Jul	Ago	Sep	Oct	Nov	Dic	Ene	Feb	Mar	Abr	May	Jun	Jul	Ago	Sep	Oct	Nov	Dic
Programado	2.91	9.91	18.79	28.00	36.71	44.79	47.97	53.02	58.84	62.05	68.39	75.04	78.45	82.54	85.74	88.30	92.00	94.51	95.69	96.81	98.00	98.73	99.47	100.00
Ejecutado	1.47	4.27	9.69	15.89	22.27	29.33	36.90	44.90	53.23	58.84	59.57	62.38												
Retraso	1.44	5.64	9.10	12.11	14.44	15.46	11.17	8.22	5.62	5.64	8.82	12.65												

EVOLUCIÓN DE LA EJECUCIÓN FINANCIERA 1997 %

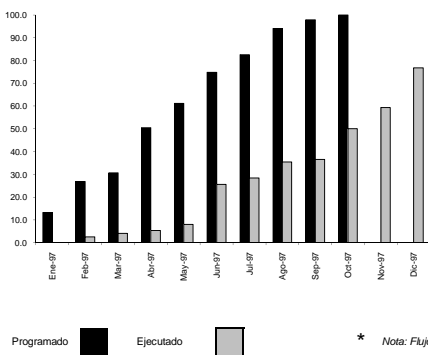

DESEMBOLSOS 1997 - 1998 %

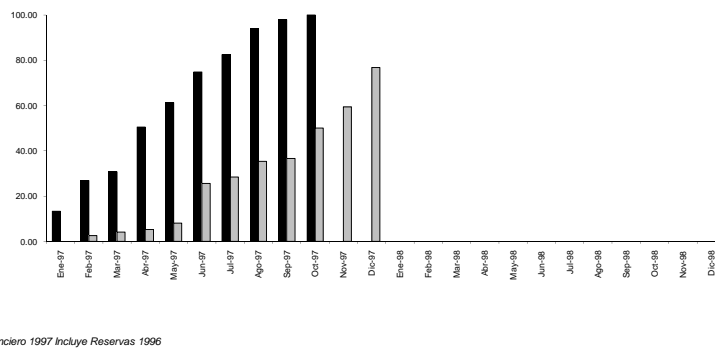

Programado Ejecutado * Nota: Flujo Financiero 1997 incluye Reservas 1996

AVANCES (Acumulado)

	1997											
	Ene	Feb	Mar	Abr	May	Jun	Jul	Ago	Sep	Oct	Nov	Dic
* Programado	1,735,000	3,821,005	4,022,005	6,005,745	8,005,745	9,789,849	10,789,849	12,295,607	12,807,600	13,084,293	13,084,293	13,084,293
* Ejecutado		341,102	545,699	698,640	1,051,916	3,351,987	3,228,101	4,654,995	4,789,665	6,554,833	7,762,188	10,037,957
Retraso	1,735,000	3,180,903	3,476,337	5,909,105	6,953,829	6,437,983	7,061,744	7,630,712	8,017,735	6,529,459	5,322,104	3,047,236

AVANCES (Mensualizado)

Miles de pesos de 1997

	1997												1998											
	Ene	Feb	Mar	Abr	May	Jun	Jul	Ago	Sep	Oct	Nov	Dic	Ene	Feb	Mar	Abr	May	Jun	Jul	Ago	Sep	Oct	Nov	Dic
Programado	1,735,000	1,787,005	500,000	2,893,739	1,400,000	1,784,104	1,000,000	1,505,757	911,993	276,693	0	0												
Ejecutado		341,102	204,566	150,971	355,276	2,289,951	376,238	906,789	154,970	1,764,969	1,207,355	2,274,669												
Retraso	1,735,000	1,445,903	295,434	2,432,768	1,044,724	-515,846	623,762	598,968	357,023	-1,488,276	-1,207,355	-2,274,669												

SEGUIMIENTO Y EVALUACIÓN DEL PLAN DE DESARROLLO POR ENTIDAD GESTIÓN FÍSICO FINANCIERA: A DICIEMBRE 31 DE 1997

IDENTIFICACIÓN DEL PROYECTO

Entidad: 52. CANAL CAPITAL

	RECURSOS 1995 - 1998					Millones de \$ 1997		
	FORMAR CIUDAD					POAI		Estimado
	TOTAL	1995	1996	1997	1998	1996	1997	1998
Programado	0	0	0	0	0	0	2,835	4,522
* Ejecutado						0	2,552	
Inflación		19%	22%	18%		22%		

EVOLUCIÓN DE LA EJECUCIÓN FÍSICA 1997 %

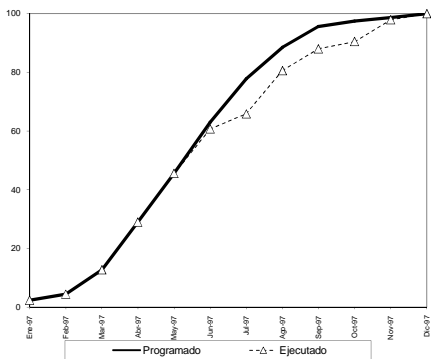

EVOLUCIÓN DE LA EJECUCIÓN FÍSICA 1997 - 1998 %

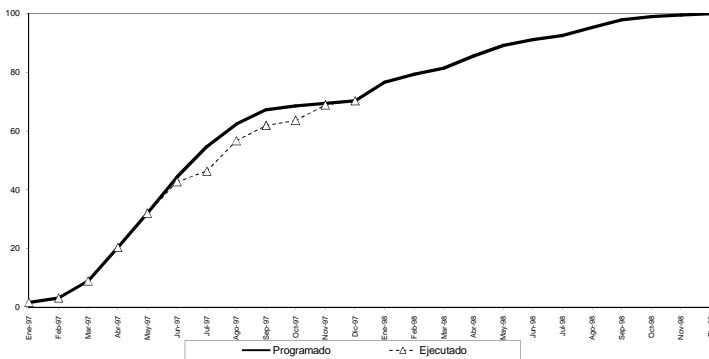

AVANCES

% Acumulado

	1997											
	Ene	Feb	Mar	Abr	May	Jun	Jul	Ago	Sep	Oct	Nov	Dic
Programado	2.36	4.56	12.72	28.97	45.48	62.97	77.77	88.48	95.54	97.38	98.64	98.98
Ejecutado	2.36	4.56	12.72	28.97	45.48	60.67	65.83	80.51	87.92	90.38	97.80	98.98
Retraso	0.00	0.00	0.00	0.00	0.00	2.30	11.94	7.97	7.62	7.00	0.84	-0.01

	1997												1998											
	Ene	Feb	Mar	Abr	May	Jun	Jul	Ago	Sep	Oct	Nov	Dic	Ene	Feb	Mar	Abr	May	Jun	Jul	Ago	Sep	Oct	Nov	Dic
Programado	1.66	3.17	8.95	20.38	32.00	44.31	54.73	62.28	67.28	68.53	69.41	70.28	76.54	79.28	81.32	85.55	88.06	91.10	92.48	95.17	97.86	98.94	99.44	99.93
Ejecutado	1.66	3.17	8.95	20.38	32.00	42.68	46.32	56.66	61.57	63.81	68.82	70.36	76.54	79.28	81.32	85.55	88.06	91.10	92.48	95.17	97.86	98.94	99.44	99.93
Retraso	0.00	0.00	0.00	0.00	0.00	1.62	8.40	5.61	5.71	4.72	0.59	-0.01	0.00	0.00	0.00	0.00	0.00	0.00	0.00	0.00	0.00	0.00	0.00	0.00

EVOLUCIÓN DE LA EJECUCIÓN FINANCIERA 1997 %

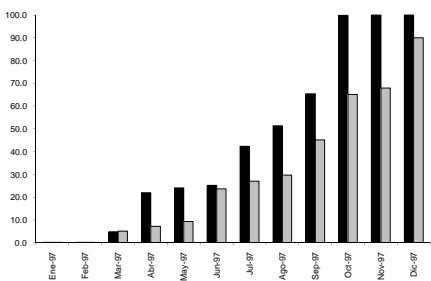

DESEMBOLSOS 1997 - 1998 %

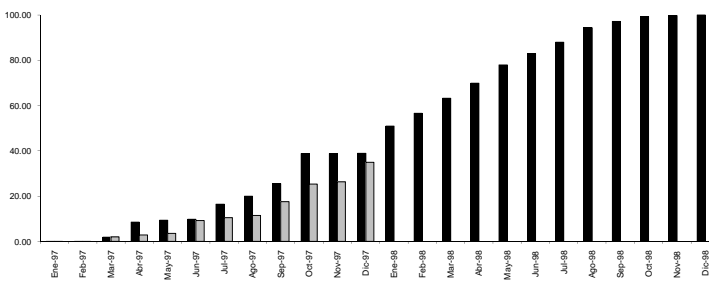

Programado Ejecutado * Nota: Flujo Financiero 1997 Incluye Reservas 1996

AVANCES (Acumulado)

	1997											
	Ene	Feb	Mar	Abr	May	Jun	Jul	Ago	Sep	Oct	Nov	Dic
* Programado	4,000	6,740	137,023	821,131	683,803	714,683	1,198,108	1,463,237	1,854,244	2,827,963	2,831,270	2,834,547
* Ejecutado	0	0	143,182	204,977	264,763	671,603	766,883	842,371	1,277,972	1,845,114	1,924,437.61	2,552,068
Retraso	0	0	-6,159	-416,153	-419,040	-43,080	-431,225	-610,865	-578,572	-962,880	-966,833	-289,542

AVANCES (Mensualizado)

Miles de pesos de 1997

	1997												1998											
	Ene	Feb	Mar	Abr	May	Jun	Jul	Ago	Sep	Oct	Nov	Dic	Ene	Feb	Mar	Abr	May	Jun	Jul	Ago	Sep	Oct	Nov	Dic
* Programado	4,000	2,680	138,443	484,107	62,672	30,880	483,425	255,128	401,007	973,750	3,277	3,277	884,333	468,333	468,333	478,333	598,333	358,333	378,333	463,333	208,333	148,333	28,554	28,554
* Ejecutado	0	0	138,443	61,795	59,786	406,940	95,280	75,488	435,300	567,442	79,324	627,568	884,333	468,333	468,333	478,333	598,333	358,333	378,333	463,333	208,333	148,333	28,554	28,554
Retraso	0	0	-6,159	-42,312	-2,886	-375,980	-388,145	-179,640	-54,293	-406,308	-76,047	-654,291	0	0	0	0	0	0	0	0	0	0	0	0

SEGUIMIENTO Y EVALUACIÓN DEL PLAN DE DESARROLLO POR ENTIDAD
GESTIÓN FÍSICO FINANCIERA: A DICIEMBRE 31 DE 1997

IDENTIFICACIÓN DEL PROYECTO

Entidad: 55. INSTITUTO PARA LA INVESTIGACION EDUCATIVA Y EL DESARROLLO PEDAGOGICO

	FORMAR CIUDAD					POAI		
	TOTAL	1995	1996	1997	1998	1996	1997	1998
	Programado	0	0	0	0	5,267	5,466	8,773
* Ejecutado						2,324	5,499	
Inflación		19%	22%	18%		22%		

EVOLUCIÓN DE LA EJECUCIÓN FÍSICA 1997 %

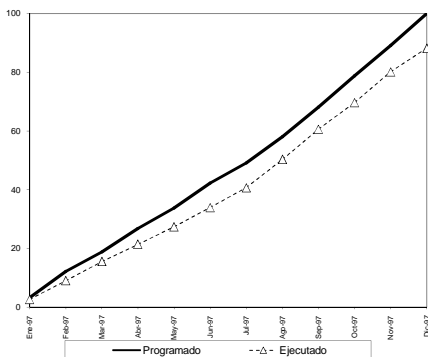

EVOLUCIÓN DE LA EJECUCIÓN FÍSICA 1997 - 1998 %

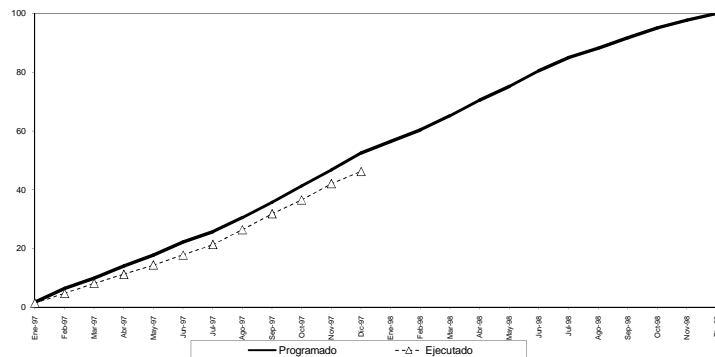

AVANCES

% Acumulado

	1997											
	Ene	Feb	Mar	Abr	May	Jun	Jul	Ago	Sep	Oct	Nov	Dic
Programado	3,28	12,18	18,67	26,79	33,79	42,26	48,08	56,03	68,11	78,77	88,15	100,01
Ejecutado	2,63	8,95	15,53	21,40	27,34	33,92	40,65	50,32	60,58	69,66	80,09	88,13
Retraso	0,63	3,19	3,34	5,38	6,45	8,37	8,43	7,71	7,52	9,11	9,06	11,88

	1997												1998											
	Ene	Feb	Mar	Abr	May	Jun	Jul	Ago	Sep	Oct	Nov	Dic	Ene	Feb	Mar	Abr	May	Jun	Jul	Ago	Sep	Oct	Nov	Dic
Programado	1,71	6,39	9,90	14,05	17,72	22,18	25,74	30,44	35,72	41,31	46,76	52,45	56,42	60,39	65,11	70,45	75,21	80,49	84,95	88,12	91,71	95,15	97,72	100,01
Ejecutado	1,28	4,72	8,15	11,22	14,34	17,78	21,32	26,39	31,78	36,54	42,01	46,22	0,33	1,67	1,75	2,82	3,38	4,42	4,04	3,94	4,78	4,75	6,23	

EVOLUCIÓN DE LA EJECUCIÓN FINANCIERA 1997 %

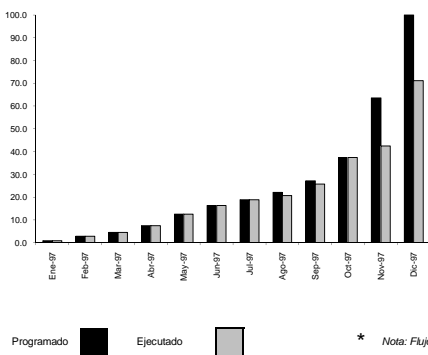

DESEMBOLOS 1997 - 1998 %

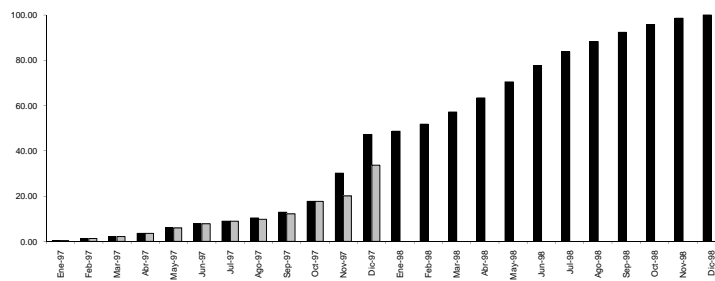

Programado Ejecutado

* Nota: Flujo Financiero 1997 incluye Reservas 1996

AVANCES (Acumulado)

	1997											
	Ene	Feb	Mar	Abr	May	Jun	Jul	Ago	Sep	Oct	Nov	Dic
* Programado	64,406	219,440	359,765	593,716	892,072	1,298,226	1,484,006	1,628,613	2,134,204	2,842,868	5,001,087	7,864,403
* Ejecutado	0	219,440	359,765	593,716	892,072	1,298,226	1,484,006	1,628,613	2,028,864	2,840,802	3,244,097,79	5,498,852
Retraso	0	0	0	0	0	0	4,500	103,800	105,540	102,356	1,757,589	2,365,641

AVANCES (Mensualizado)

Miles de pesos de 1997

	1997												1998											
	Ene	Feb	Mar	Abr	May	Jun	Jul	Ago	Sep	Oct	Nov	Dic	Ene	Feb	Mar	Abr	May	Jun	Jul	Ago	Sep	Oct	Nov	Dic
Programado	64,406	155,034	140,325	233,951	388,356	298,154	200,280	244,107	401,951	808,754	2,058,709	2,862,263	217,568	327,642	302,326	1,029,353	1,159,860	1,220,961	1,001,005	758,282	864,520	933,566	475,840	251,146
Ejecutado	64,406	155,034	140,325	233,951	388,356	298,154	195,760	144,607	399,851	911,338	403,466	2,254,154	0	0	0	0	0	0	0	0	0	0	0	0
Retraso	0	0	0	0	0	0	4,500	99,300	1,740	-3,184	1,655,213	608,079	0	0	0	0	0	0	0	0	0	0	0	0

D A P D
PLANEACIÓN DISTRITAL

FORMAR CIUDAD

**Seguimiento al Plan de Acción Distrital
A Diciembre 31 de 1997**

- Proyectos de Mayor Costo -

Santa Fe de Bogotá, D.C., Enero de 1998

SEGUIMIENTO Y EVALUACIÓN DEL PLAN DE DESARROLLO POR PROYECTO GESTIÓN FÍSICO FINANCIERA: A DICIEMBRE 31 DE 1997

IDENTIFICACIÓN DEL PROYECTO

Entidad: 27. SECRETARIA DE EDUCACION DISTRITAL
Prioridad: 4. PROGRESO SOCIAL
Proyecto: 4239. Nomina FER. Situado fiscal
Responsable: Jairo Orlando Rodríguez R.

	RECURSOS 1995 - 1998					Millones de \$ 1997		
	FORMAR CIUDAD					POAI		
	TOTAL	1995	1996	1997	1998	1996	1997	1998
Programado	0	0	0	0	0	210,462	245,743	0
* Ejecutado						204,883	233,741	
Inflación		19%	22%	18%		22%		

EVOLUCIÓN DE LA EJECUCIÓN FÍSICA 1997 %

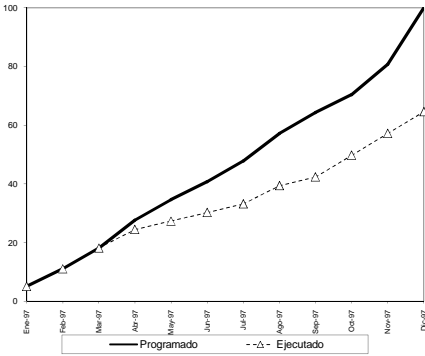

EVOLUCIÓN DE LA EJECUCIÓN FÍSICA 1997 - 1998 %

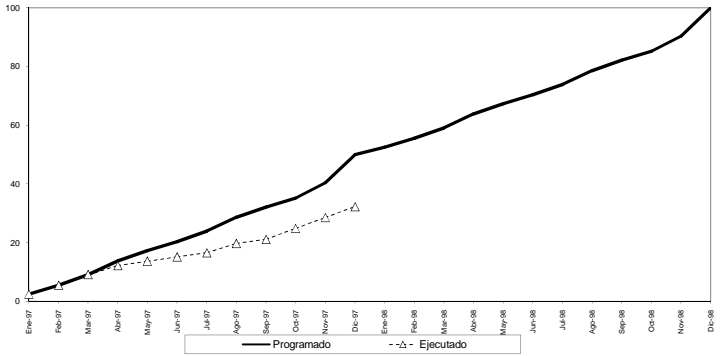

AVANCES

% Acumulado

	1997											
	Ene	Feb	Mar	Abr	May	Jun	Jul	Ago	Sep	Oct	Nov	Dic
Programado	5.07	11.14	18.21	27.61	34.68	40.75	47.82	52.22	64.28	70.35	80.76	99.95
Ejecutado	5.07	11.14	18.21	24.45	27.35	30.27	33.18	39.42	42.23	49.74	57.15	64.59
Retraso	0.00	0.00	0.00	3.16	7.32	10.48	14.64	17.80	21.96	20.62	23.61	35.37

	1997												1998											
	Ene	Feb	Mar	Abr	May	Jun	Jul	Ago	Sep	Oct	Nov	Dic	Ene	Feb	Mar	Abr	May	Jun	Jul	Ago	Sep	Oct	Nov	Dic
Programado	2.54	5.57	9.11	13.81	17.94	20.38	23.91	28.61	32.15	35.18	40.38	49.98	52.51	55.55	59.08	63.78	67.32	70.35	73.89	78.59	82.12	86.16	90.36	99.95
Ejecutado	2.54	5.57	9.11	12.23	13.68	15.14	16.59	19.71	21.17	24.97	28.39	32.29												
Retraso	0.00	0.00	0.00	1.58	3.66	5.24	7.32	8.90	10.98	10.31	11.81	17.65												

EVOLUCIÓN DE LA EJECUCIÓN FINANCIERA 1997 %

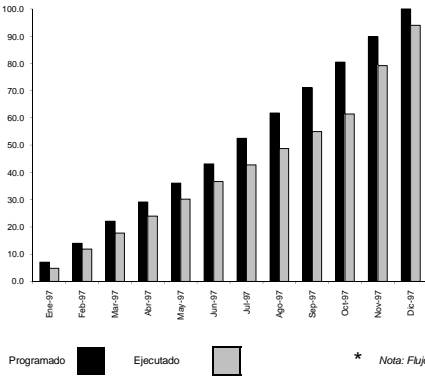

DESEMBOLSOS 1997 - 1998 %

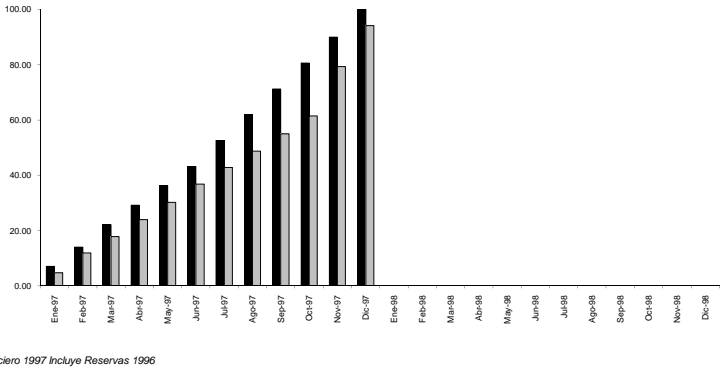

* Nota: Flujo Financiero 1997 incluye Reservas 1996

AVANCES (Acumulado)

	1997											
	Ene	Feb	Mar	Abr	May	Jun	Jul	Ago	Sep	Oct	Nov	Dic
* Programado	17,418,764	34,837,527	54,259,699	72,348,482	89,737,226	107,145,989	130,395,469	153,604,948	178,814,427	200,023,906	223,233,385	248,416,154
* Ejecutado	11,849,319	29,459,465	44,072,105	59,403,027	75,015,582	91,204,671	108,190,974	127,086,054	136,544,356	152,675,556	196,843,632	233,740,318
Retraso	5,568,845	5,378,062	10,857,593	12,917,436	14,751,644	15,981,318	24,204,494	26,518,894	42,270,071	47,348,350	26,389,753	14,675,836

AVANCES (Mensualizado)

Miles de pesos de 1997

	1997												1998											
	Ene	Feb	Mar	Abr	May	Jun	Jul	Ago	Sep	Oct	Nov	Dic	Ene	Feb	Mar	Abr	May	Jun	Jul	Ago	Sep	Oct	Nov	Dic
* Programado	17,418,764	17,418,764	20,092,171	17,418,764	17,418,764	17,418,764	23,209,479	23,209,479	23,209,479	23,209,479	23,209,479	25,182,769	-	-	-	-	-	-	-	-	-	-	-	-
* Ejecutado	11,849,319	17,609,346	14,612,240	15,368,821	15,584,355	16,189,089	14,895,804	15,657,701	14,895,804	16,131,200	44,169,278	56,896,387												
Retraso	5,568,845	-197,792	5,479,931	2,058,842	1,854,208	1,228,675	8,223,175	8,313,799	7,751,778	7,078,279	-20,958,797	-11,714,118												

SEGUIMIENTO Y EVALUACIÓN DEL PLAN DE DESARROLLO POR PROYECTO GESTIÓN FÍSICO FINANCIERA: A DICIEMBRE 31 DE 1997

IDENTIFICACIÓN DEL PROYECTO

Entidad: 36. SECRETARIA DE SALUD
Prioridad: 4. PROGRESO SOCIAL
Proyecto: 4292. Contratación E Interventoria De Servicios De Salud
Responsable: Luz Dina Rios Bautista

	RECURSOS 1995 - 1998					Millones de \$ 1997		
	FORMAR CIUDAD					POAI		
	TOTAL	1995	1996	1997	1998	1996	1997	1998
Programado	701,418	164,311	180,010	178,326	178,771	0	195,379	178,771
* Ejecutado						0	180,749	
Inflación		19%	22%	18%		22%		

EVOLUCIÓN DE LA EJECUCIÓN FÍSICA 1997 %

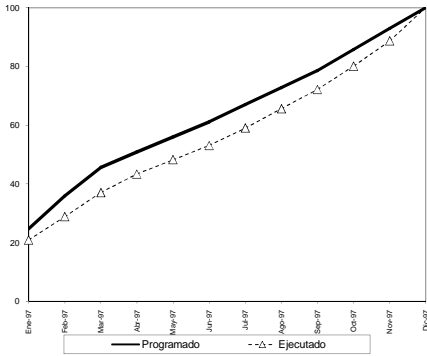

EVOLUCIÓN DE LA EJECUCIÓN FÍSICA 1997 - 1998 %

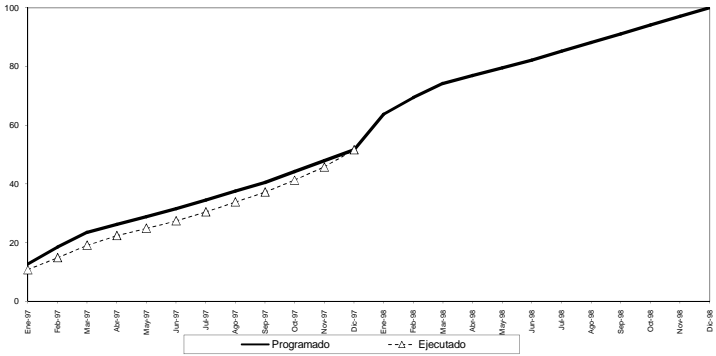

AVANCES

% Acumulado

	1997											
	Ene	Feb	Mar	Abr	May	Jun	Jul	Ago	Sep	Oct	Nov	Dic
Programado	24.75	35.96	45.67	50.82	55.97	61.12	66.27	71.42	76.57	81.72	86.87	92.02
Ejecutado	20.92	28.80	37.04	43.39	48.24	53.08	59.02	65.59	72.16	78.88	85.73	92.88
Retraso	3.83	7.16	8.63	7.43	7.73	8.04	7.92	7.17	6.42	5.65	4.24	0.04

	1997												1998											
	Ene	Feb	Mar	Abr	May	Jun	Jul	Ago	Sep	Oct	Nov	Dic	Ene	Feb	Mar	Abr	May	Jun	Jul	Ago	Sep	Oct	Nov	Dic
Programado	12.77	18.56	23.57	26.23	28.88	31.55	34.55	37.55	40.56	44.25	47.94	51.64	63.77	69.38	74.22	78.87	79.52	82.17	85.15	88.12	91.10	94.07	97.05	100.04
Ejecutado	10.90	14.96	19.12	22.39	24.50	27.40	30.46	33.95	37.24	41.33	45.75	51.62	63.77	69.38	74.22	78.87	79.52	82.17	85.15	88.12	91.10	94.07	97.05	100.04
Retraso	1.88	3.60	4.45	3.83	3.99	4.15	4.09	3.70	3.31	2.92	2.19	0.02	0.00	0.00	0.00	0.00	0.00	0.00	0.00	0.00	0.00	0.00	0.00	0.00

EVOLUCIÓN DE LA EJECUCIÓN FINANCIERA 1997 %

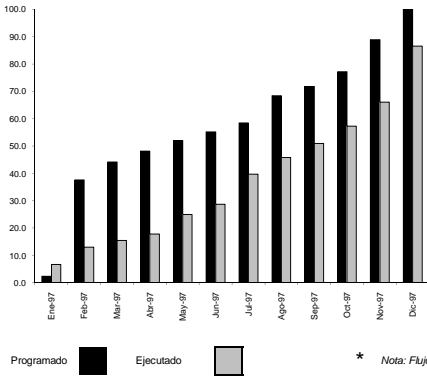

DESEMBOLSOS 1997 - 1998 %

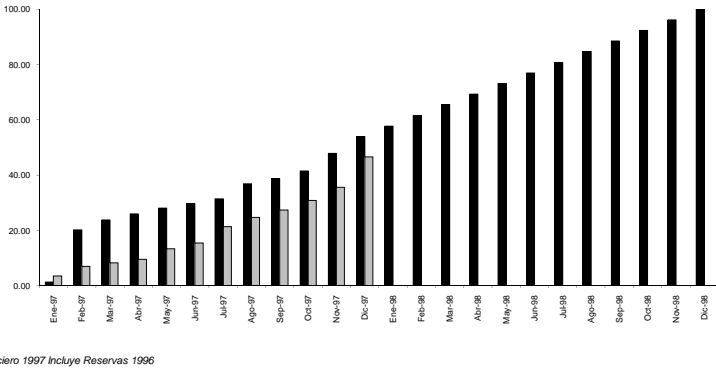

Programado Ejecutado * Nota: Flujo Financiero 1997 incluye Reservas 1996

AVANCES (Acumulado)

	1997											
	Ene	Feb	Mar	Abr	May	Jun	Jul	Ago	Sep	Oct	Nov	Dic
* Programado	5,000,000	78,445,912	92,937,598	100,512,807	108,607,323	115,207,449	121,874,744	142,922,425	149,986,304	160,998,760	185,490,264	208,887,038
* Ejecutado	13,834,694	27,268,930	32,215,833	37,117,261	51,976,805	60,009,675	82,263,622	95,691,790	108,263,998	119,590,682	137,960,607	180,749,216
Retraso	-8,834,694	51,186,982	60,081,765	63,395,546	56,630,518	55,197,774	38,051,122	47,110,636	43,702,705	41,408,078	47,529,457	28,137,821

AVANCES (Mensualizado)

Miles de pesos de 1997

	1997												1998											
	Ene	Feb	Mar	Abr	May	Jun	Jul	Ago	Sep	Oct	Nov	Dic	Ene	Feb	Mar	Abr	May	Jun	Jul	Ago	Sep	Oct	Nov	Dic
* Programado	5,000,000	73,445,912	13,851,686	8,215,209	8,094,516	6,800,686	6,767,335	20,827,881	7,183,979	11,012,458	24,491,504	23,986,774	14,897,560	14,897,560	14,897,560	14,897,560	14,897,560	14,897,560	14,897,560	14,897,560	14,897,560	14,897,560	14,897,560	
* Ejecutado	13,834,694	13,624,286	4,956,903	4,901,428	14,859,344	8,032,370	22,913,947	12,981,168	10,391,909	13,307,083	18,370,125	42,788,410	14,897,560	14,897,560	14,897,560	14,897,560	14,897,560	14,897,560	14,897,560	14,897,560	14,897,560	14,897,560	14,897,560	
Retraso	-8,834,694	60,021,676	8,894,783	3,313,781	-6,765,028	-1,432,794	-16,146,612	8,058,513	-4,407,936	-2,294,627	6,121,379	-18,391,636	0.00	0.00	0.00	0.00	0.00	0.00	0.00	0.00	0.00	0.00	0.00	

SEGUIMIENTO Y EVALUACIÓN DEL PLAN DE DESARROLLO POR PROYECTO GESTIÓN FÍSICO FINANCIERA: A DICIEMBRE 31 DE 1997

IDENTIFICACIÓN DEL PROYECTO

Entidad: 13. EMPRESA DE TELECOMUNICACIONES
Prioridad: 5. PRODUCTIVIDAD URBANA
Proyecto: 5031. PLAN DE ENSANCHES
Responsable: Noe Fair Puentes Y Gonzalo Salazar

	RECURSOS 1995 - 1998					Millones de \$ 1997		
	FORMAR CIUDAD			POAI		Estimado		
	TOTAL	1995	1996	1997	1998	1996	1997	1998
Programado	516,182	100,120	90,088	137,456	168,518	74,424	102,777	0
* Ejecutado						38,370	65,552	
Inflación		19%	22%	18%		22%		

EVOLUCIÓN DE LA EJECUCIÓN FÍSICA 1997 %

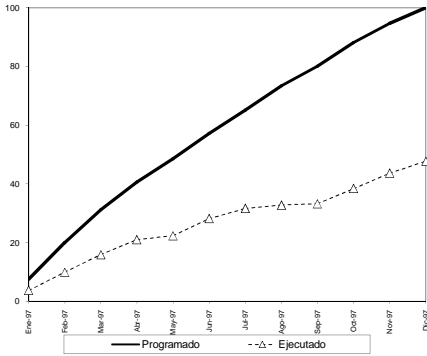

EVOLUCIÓN DE LA EJECUCIÓN FÍSICA 1997 - 1998 %

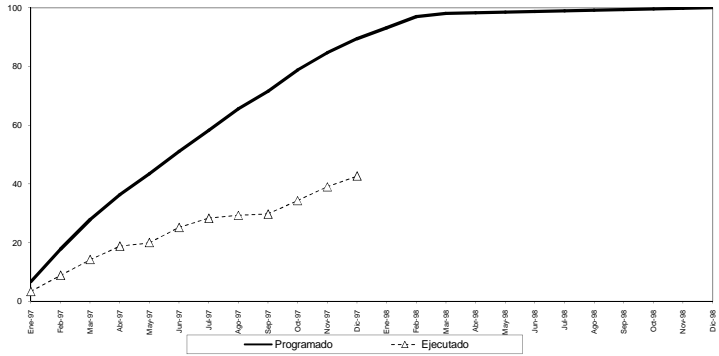

AVANCES

% Acumulado

	1997											
	Ene	Feb	Mar	Abr	May	Jun	Jul	Ago	Sep	Oct	Nov	Dic
Programado	7.49	20.04	31.23	40.88	48.61	57.18	65.19	73.40	80.10	88.12	94.67	100.00
Ejecutado	3.78	9.93	15.99	21.02	26.26	32.16	38.51	45.00	53.27	63.41	75.02	87.73
Retraso	3.71	10.11	15.30	19.86	25.25	28.03	33.51	40.60	48.83	58.71	71.02	85.28

	1997												1998											
	Ene	Feb	Mar	Abr	May	Jun	Jul	Ago	Sep	Oct	Nov	Dic	Ene	Feb	Mar	Abr	May	Jun	Jul	Ago	Sep	Oct	Nov	Dic
Programado	6.70	17.91	27.92	36.37	43.46	51.12	58.28	65.62	71.60	78.77	84.63	89.42	93.18	96.30	98.04	98.28	98.48	98.70	98.92	99.14	99.36	99.58	99.80	100.00
Ejecutado	3.38	8.86	14.26	18.79	23.47	28.32	33.29	38.29	43.86	49.44	55.61	62.74	69.87	77.00	84.13	91.26	98.39	105.52	112.65	119.78	126.91	134.04	141.17	148.30
Retraso	3.32	9.04	13.68	17.57	22.47	26.95	32.96	39.00	45.04	51.08	57.02	63.68	69.73	76.30	82.87	89.44	95.91	102.38	108.85	115.32	121.79	128.26	134.73	141.20

EVOLUCIÓN DE LA EJECUCIÓN FINANCIERA 1997 %

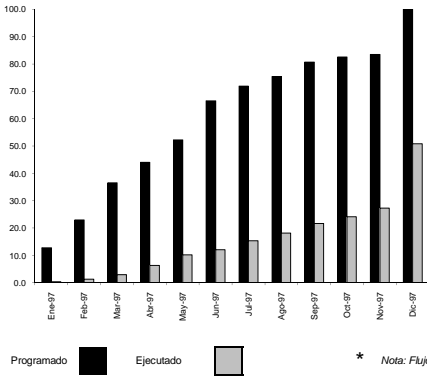

DESEMBOLSOS 1997 - 1998 %

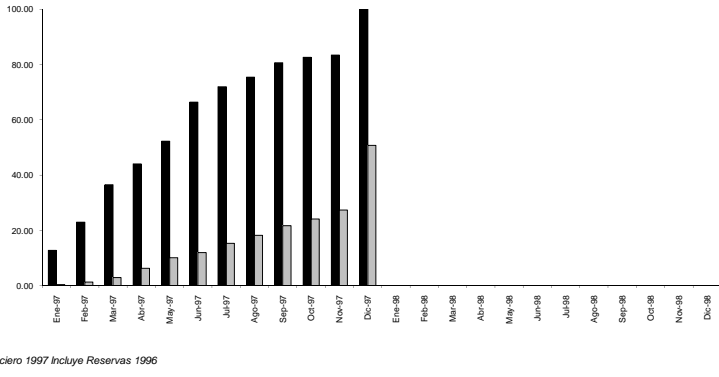

AVANCES (Acumulado)

1997

	Ene	Feb	Mar	Abr	May	Jun	Jul	Ago	Sep	Oct	Nov	Dic
* Programado	16,446,987	29,831,872	47,995,186	56,803,493	67,365,801	85,731,721	92,786,721	97,305,721	104,013,697	106,508,625	107,610,625	129,045,664
* Ejecutado	509,007	1,630,769	3,777,929	8,195,899	13,127,297	15,468,695	19,826,315	23,491,364	27,995,939	31,089,484	35,245,488	65,552,461
Retraso	15,937,980	28,203,103	43,317,257	48,607,594	54,238,504	70,263,026	73,965,406	73,814,357	76,017,858	75,419,141	72,365,137	63,493,203

AVANCES (Mensualizado)

Miles de pesos de 1997

	1997												1998											
	Ene	Feb	Mar	Abr	May	Jun	Jul	Ago	Sep	Oct	Nov	Dic	Ene	Feb	Mar	Abr	May	Jun	Jul	Ago	Sep	Oct	Nov	Dic
* Programado	16,446,987	13,184,665	17,483,514	9,708,307	10,582,308	18,865,920	7,055,000	4,519,000	6,707,976	2,494,228	1,102,000	21,445,039	-	-	-	-	-	-	-	-	-	-	-	-
* Ejecutado	509,007	1,121,762	2,147,160	4,417,970	4,951,388	2,371,988	4,327,620	3,665,249	4,504,275	3,093,655	4,155,894	30,306,973	-	-	-	-	-	-	-	-	-	-	-	-
Retraso	15,937,980	12,062,903	15,316,354	5,290,337	5,630,910	15,994,522	2,727,380	853,751	2,203,701	-598,727	-3,053,994	-8,871,934	-	-	-	-	-	-	-	-	-	-	-	-

SEGUIMIENTO Y EVALUACIÓN DEL PLAN DE DESARROLLO POR PROYECTO GESTIÓN FÍSICO FINANCIERA: A DICIEMBRE 31 DE 1997

IDENTIFICACIÓN DEL PROYECTO

Entidad: 27. SECRETARIA DE EDUCACION DISTRITAL
Prioridad: 4. PROGRESO SOCIAL
Proyecto: 4232. Servicios docentes - Nomina de docentes distritales
Responsable: Jairo Orlando Rodríguez R

	RECURSOS 1995 - 1998					Millones de \$ 1997		
	FORMAR CIUDAD					POAI		
	TOTAL	1995	1996	1997	1998	1996	1997	1998
Programado	393,471	75,130	91,022	106,396	120,923	85,023	93,568	120,924
* Ejecutado						69,017	79,393	
Inflación		19%	22%	18%		22%		

EVOLUCIÓN DE LA EJECUCIÓN FÍSICA 1997 %

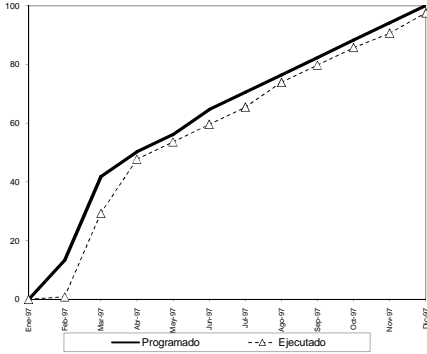

EVOLUCIÓN DE LA EJECUCIÓN FÍSICA 1997 - 1998 %

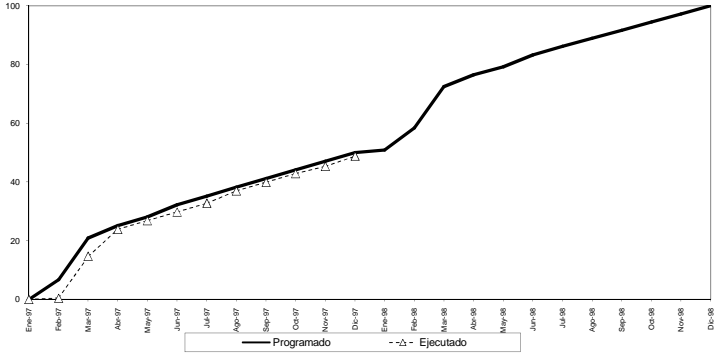

AVANCES

% Acumulado

	1997											
	Ene	Feb	Mar	Abr	May	Jun	Jul	Ago	Sep	Oct	Nov	Dic
Programado	0.00	13.41	41.82	50.23	56.14	64.55	70.46	76.37	82.28	88.19	94.10	100.01
Ejecutado	0.00	0.91	23.32	47.73	53.04	59.55	65.46	73.27	79.78	85.69	90.60	97.51
Retraso	0.00	12.50	18.50	2.50	2.50	5.00	5.00	2.50	2.50	2.50	3.50	2.50

	1997												1998											
	Ene	Feb	Mar	Abr	May	Jun	Jul	Ago	Sep	Oct	Nov	Dic	Ene	Feb	Mar	Abr	May	Jun	Jul	Ago	Sep	Oct	Nov	Dic
Programado	0.00	6.71	20.91	25.12	28.07	32.28	35.23	38.19	41.14	44.10	47.05	50.01	50.91	58.41	72.42	76.42	79.19	83.19	86.14	88.89	91.65	94.40	97.16	100.01
Ejecutado	0.00	0.46	14.66	23.87	26.52	29.78	32.73	36.94	39.99	42.85	45.30	48.76	50.91	58.41	72.42	76.42	79.19	83.19	86.14	88.89	91.65	94.40	97.16	100.01
Retraso	0.00	6.25	6.25	1.25	1.25	2.50	2.50	1.25	1.25	1.25	1.75	1.25	0.00	0.00	0.00	0.00	0.00	0.00	0.00	0.00	0.00	0.00	0.00	0.00

EVOLUCIÓN DE LA EJECUCIÓN FINANCIERA 1997 %

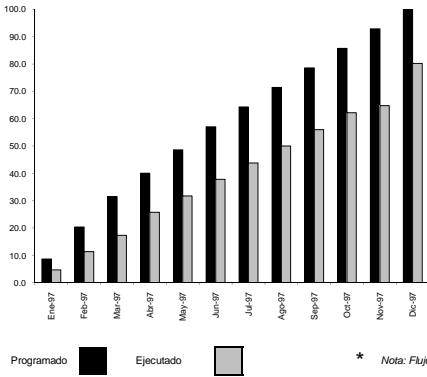

DESEMBOLSOS 1997 - 1998 %

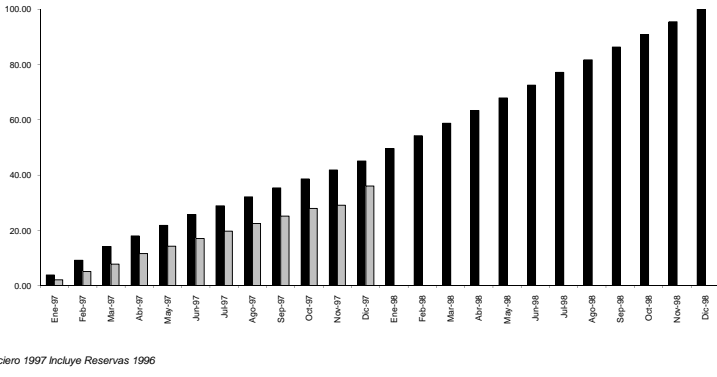

Programado Ejecutado * Nota: Flujo Financiero 1997 incluye Reservas 1996

AVANCES (Acumulado)

AVANCES (Mensualizado)

Miles de pesos de 1997

	1997											
	Ene	Feb	Mar	Abr	May	Jun	Jul	Ago	Sep	Oct	Nov	Dic
* Programado	8,678,513	20,157,027	31,256,752	39,679,637	48,102,522	56,525,407	63,819,296	70,713,185	77,807,074	84,900,963	91,994,852	99,088,743
* Ejecutado	4,630,947	11,256,986	17,120,273	25,547,859	31,469,350	37,448,163	43,381,438	49,480,085	55,447,781	61,530,974	64,127,702	73,383,245
Retraso	3,947,566	8,900,031	14,136,479	14,131,678	16,630,172	18,077,244	20,227,858	21,233,100	22,359,294	23,369,989	27,867,150	18,698,138

	1997												1998											
	Ene	Feb	Mar	Abr	May	Jun	Jul	Ago	Sep	Oct	Nov	Dic	Ene	Feb	Mar	Abr	May	Jun	Jul	Ago	Sep	Oct	Nov	Dic
* Programado	8,678,513	11,578,513	11,699,725	8,422,885	8,422,885	5,941,391	5,958,613	5,933,275	7,093,889	7,093,889	7,093,889	7,093,889	10,076,968	10,076,968	10,076,968	10,076,968	10,076,968	10,076,968	10,076,968	10,076,968	10,076,968	10,076,968	10,076,968	10,076,968
* Ejecutado	4,630,947	6,626,049	5,863,277	8,427,885	5,941,391	5,958,613	5,933,275	6,096,647	5,967,995	6,063,194	2,596,728	15,265,343	10,076,968	10,076,968	10,076,968	10,076,968	10,076,968	10,076,968	10,076,968	10,076,968	10,076,968	10,076,968	10,076,968	10,076,968
Retraso	3,947,566	4,952,464	5,236,448	-4,800	2,481,254	2,454,272	1,160,614	996,242	1,131,194	1,010,695	4,497,161	-8,170,967	0.00	0.00	0.00	0.00	0.00	0.00	0.00	0.00	0.00	0.00	0.00	0.00

SEGUIMIENTO Y EVALUACIÓN DEL PLAN DE DESARROLLO POR PROYECTO GESTIÓN FÍSICO FINANCIERA: A DICIEMBRE 31 DE 1997

IDENTIFICACIÓN DEL PROYECTO

Entidad: 31. SECRETARIA DE HACIENDA
Prioridad: 6. LEGITIMIDAD INSTITUCIONAL
Proyecto: 6103. FONDOS DE DESARROLLO LOCAL
Responsable: Pedro Arturo Rodríguez Tobo

	RECURSOS 1995 - 1998					Millones de \$ 1997		
	FORMAR CIUDAD					POAI		
	TOTAL	1995	1996	1997	1998	1996	1997	1998
Programado	305,526	73,841	74,108	80,246	77,331	96,129	94,429	0
* Ejecutado						101,746	110,295	
Inflación		19%	22%	18%		22%		

EVOLUCIÓN DE LA EJECUCIÓN FÍSICA 1997 %

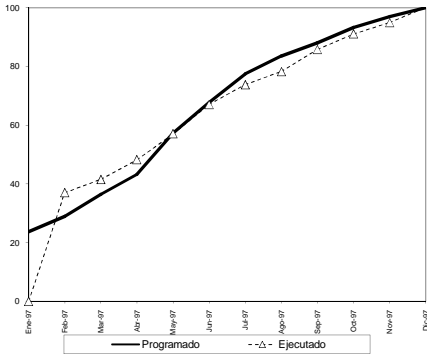

EVOLUCIÓN DE LA EJECUCIÓN FÍSICA 1997 - 1998 %

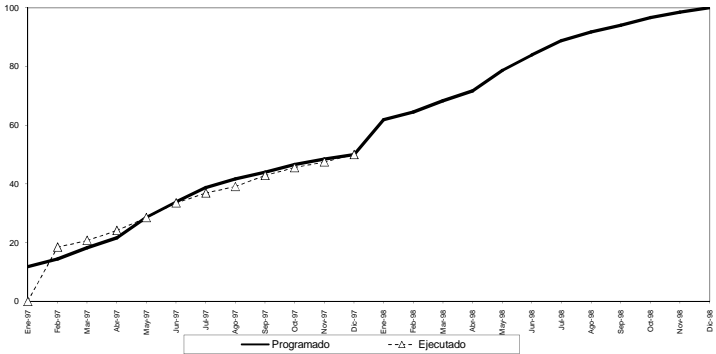

AVANCES

	1997											
	Ene	Feb	Mar	Abr	May	Jun	Jul	Ago	Sep	Oct	Nov	Dic
Programado	23.75	29.00	36.50	43.25	57.25	67.75	77.50	83.50	88.00	93.25	97.00	100.00
Ejecutado	0.00	37.00	41.50	48.25	57.00	67.00	73.75	78.25	85.75	91.00	94.50	100.00
Retraso	23.75	-8.00	-5.00	-5.00	0.16	0.73	3.74	5.24	2.22	2.20	2.07	-0.00

	1997												1998											
	Ene	Feb	Mar	Abr	May	Jun	Jul	Ago	Sep	Oct	Nov	Dic	Ene	Feb	Mar	Abr	May	Jun	Jul	Ago	Sep	Oct	Nov	Dic
Programado	11.88	14.30	18.25	21.63	28.63	33.88	38.75	41.75	44.00	46.63	48.50	50.00	61.88	64.50	68.25	71.63	78.63	83.88	88.75	91.75	94.00	96.63	98.50	100.00
Ejecutado	0.00	18.50	20.75	24.13	28.54	33.51	36.86	39.13	42.28	45.53	47.47	50.01	61.88	64.50	68.25	71.63	78.63	83.88	88.75	91.75	94.00	96.63	98.50	100.00
Retraso	11.88	-4.00	-2.50	-2.50	0.09	0.37	1.87	2.62	1.11	1.10	1.04	-0.01	0.00	0.00	0.00	0.00	0.00	0.00	0.00	0.00	0.00	0.00	0.00	0.00

EVOLUCIÓN DE LA EJECUCIÓN FINANCIERA 1997 %

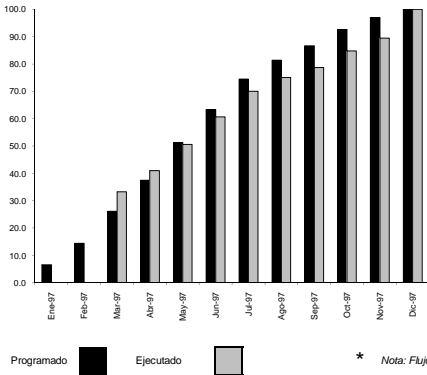

DESEMBOLSOS 1997 - 1998 %

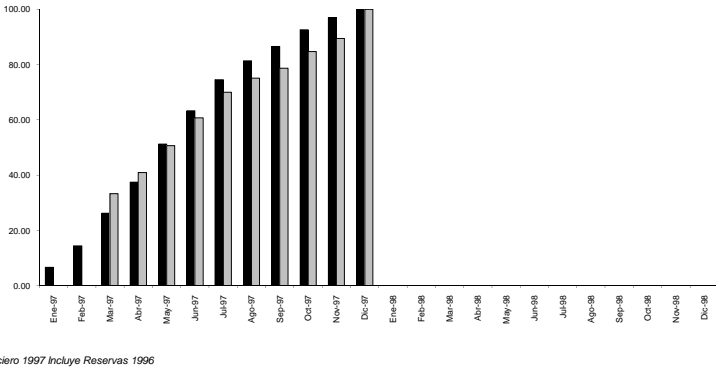

Programado Ejecutado * Nota: Flujo Financiero 1997 incluye Reservas 1996

AVANCES (Acumulado)

	1997											
	Ene	Feb	Mar	Abr	May	Jun	Jul	Ago	Sep	Oct	Nov	Dic
* Programado	7,301,435	15,911,435	28,854,005	41,332,888	56,526,040	69,801,771	82,133,215	89,743,215	95,464,650	102,130,372	106,907,500	110,294,695
* Ejecutado	-	36,640,299	45,138,882	55,767,111	66,913,318	77,195,274	82,740,181	86,747,108	93,433,586	98,629,801	102,934,684	-
Retraso	7,301,435	15,911,435	-7,795,994	-3,785,994	736,626	2,887,853	4,937,941	7,003,034	8,717,542	8,696,776	8,277,719	1

AVANCES (Mensualizado)

	1997												1998											
	Ene	Feb	Mar	Abr	May	Jun	Jul	Ago	Sep	Oct	Nov	Dic	Ene	Feb	Mar	Abr	May	Jun	Jul	Ago	Sep	Oct	Nov	Dic
Programado	7,301,435	8,610,000	12,942,970	12,498,583	15,173,192	13,275,731	12,331,444	7,610,000	5,721,453	6,665,722	4,777,148	3,387,175	-	-	-	-	-	-	-	-	-	-	-	-
Ejecutado	-	36,640,299	8,498,583	10,848,329	11,126,506	10,281,357	5,244,906	4,008,927	6,686,487	5,196,205	11,664,893	-	-	-	-	-	-	-	-	-	-	-	-	-
Retraso	7,301,435	8,610,000	-23,697,428	4,000,000	4,554,622	2,149,226	2,050,087	2,065,094	1,714,526	-20,765	-418,057	-8,277,716	-	-	-	-	-	-	-	-	-	-	-	-

SEGUIMIENTO Y EVALUACIÓN DEL PLAN DE DESARROLLO POR PROYECTO GESTIÓN FÍSICO FINANCIERA: A DICIEMBRE 31 DE 1997

IDENTIFICACIÓN DEL PROYECTO

Entidad: 13. EMPRESA DE TELECOMUNICACIONES
Prioridad: 5. PRODUCTIVIDAD URBANA
Proyecto: 5032. MEJORAMIENTO CALIDAD DEL SERVICIO
Responsable: Juan Carlos Leo Y Miguel Esguerra Portoc

	RECURSOS 1995 - 1998					Millones de \$ 1997		
	FORMAR CIUDAD					POAI		
	TOTAL	1995	1996	1997	1998	1996	1997	1998
Programado	0	0	0	0	0	100,383	91,146	0
* Ejecutado						24,695	102,135	
Inflación		19%	22%	18%		22%		

EVOLUCIÓN DE LA EJECUCIÓN FÍSICA 1997 %

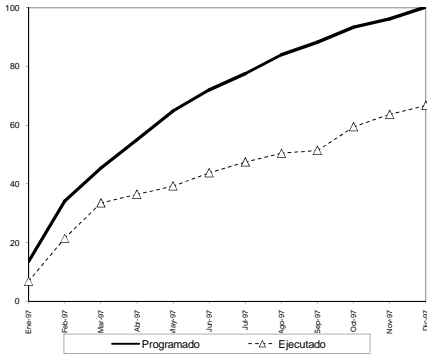

EVOLUCIÓN DE LA EJECUCIÓN FÍSICA 1997 - 1998 %

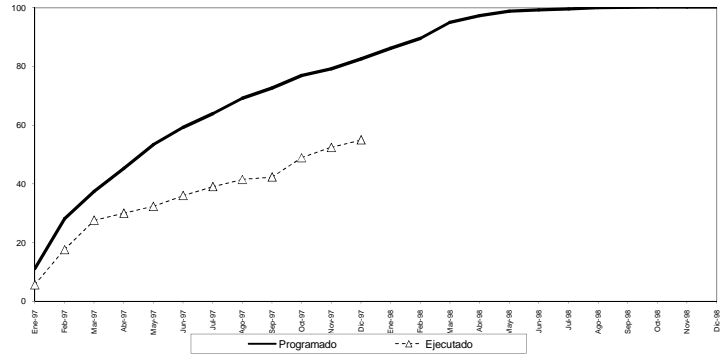

AVANCES

	1997											
	Ene	Feb	Mar	Abr	May	Jun	Jul	Ago	Sep	Oct	Nov	Dic
Programado	13.82	34.19	45.44	55.04	64.81	71.98	77.60	84.02	88.18	93.34	96.16	100.24
Ejecutado	6.88	21.47	33.54	38.48	39.29	43.74	47.45	50.45	51.41	59.43	63.63	66.77
Retraso	6.74	12.72	11.90	18.56	25.52	28.24	30.15	33.57	36.78	33.91	32.53	33.47

	1997												1998											
	Ene	Feb	Mar	Abr	May	Jun	Jul	Ago	Sep	Oct	Nov	Dic	Ene	Feb	Mar	Abr	May	Jun	Jul	Ago	Sep	Oct	Nov	Dic
Programado	11.22	28.16	37.42	45.33	53.37	59.28	63.91	72.63	76.87	79.19	82.55	85.21	88.55	94.95	97.31	98.83	99.20	99.59	99.96	100.13	100.21	100.21	100.21	
Ejecutado	5.67	17.06	27.92	30.04	32.36	36.02	39.06	41.55	42.34	48.94	52.40	54.59	55.55	10.46	9.80	15.28	21.02	23.26	24.83	27.65	27.92	26.75	27.54	

EVOLUCIÓN DE LA EJECUCIÓN FINANCIERA 1997 %

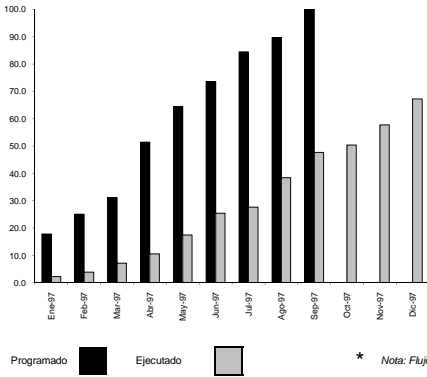

DESEMBOLSOS 1997 - 1998 %

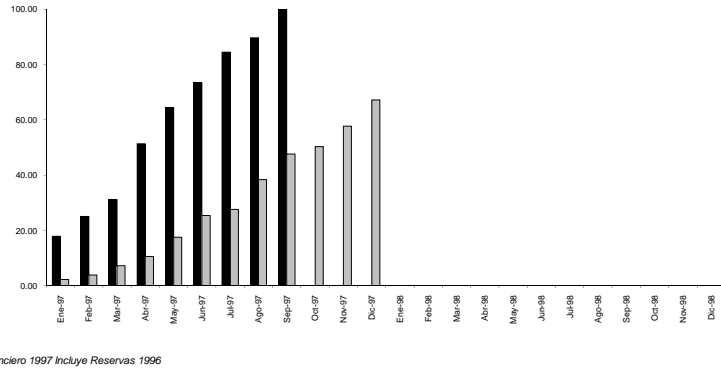

* Nota: Flujo Financiero 1997 incluye Reservas 1996

AVANCES (Acumulado)

	1997											
	Ene	Feb	Mar	Abr	May	Jun	Jul	Ago	Sep	Oct	Nov	Dic
* Programado	27,111,800	38,066,825	47,569,635	78,052,913	97,867,141	111,743,796	128,351,881	138,260,955	132,668,730	132,668,730	132,668,730	132,668,730
* Ejecutado	3,338,060	5,938,971	10,902,063	16,659,501	26,615,375	38,650,374	41,325,422	59,340,471	72,402,330	76,467,216	87,814,274	102,135,291
Retraso	23,773,820	32,148,234	36,467,572	61,393,412	71,251,566	73,092,822	86,426,458	77,920,485	76,666,200	75,601,514	64,254,456	48,933,438

AVANCES (Mensualizado)

	1997												1998											
	Ene	Feb	Mar	Abr	May	Jun	Jul	Ago	Sep	Oct	Nov	Dic	Ene	Feb	Mar	Abr	May	Jun	Jul	Ago	Sep	Oct	Nov	Dic
Programado	27,111,800	10,975,045	9,282,710	30,683,278	19,814,228	13,976,655	16,608,095	7,909,095	15,807,774	0	0	0	-	-	-	-	-	-	-	-	-	-	-	
Ejecutado	3,338,060	2,600,911	4,963,392	5,156,438	10,557,074	12,035,989	3,274,448	16,415,049	14,062,059	4,064,686	11,347,659	14,321,017	-	-	-	-	-	-	-	-	-	-	-	
Retraso	23,773,820	8,374,434	4,319,318	25,526,840	9,257,154	1,841,256	13,333,647	-8,005,984	1,745,715	-4,064,686	-11,347,058	-14,321,017	-	-	-	-	-	-	-	-	-	-	-	

SEGUIMIENTO Y EVALUACIÓN DEL PLAN DE DESARROLLO POR PROYECTO
GESTIÓN FÍSICO FINANCIERA: A DICIEMBRE 31 DE 1997

IDENTIFICACIÓN DEL PROYECTO

Entidad: 11. EMPRESA DE ACUEDUCTO Y ALCANTARILLADO DE BOGOTÁ
 Prioridad: 2. MEDIO AMBIENTE
 Proyecto: 5052. SANTA FE I - Mejoramiento infraestructura acueducto y alcantarillado
 Responsable: Carlos Herrera. Tel.: 26977666 Ext. 293

	RECURSOS 1995 - 1998					Millones de \$ 1997		
	FORMAR CIUDAD				POAI			
	TOTAL	1995	1996	1997	1998	1996	1997	1998
Programado	372,424	44,692	103,367	120,416	103,949	105,023	89,137	137,435
* Ejecutado						0	66,766	
Inflación		19%	22%	18%		22%		

EVOLUCIÓN DE LA EJECUCIÓN FÍSICA 1997 %

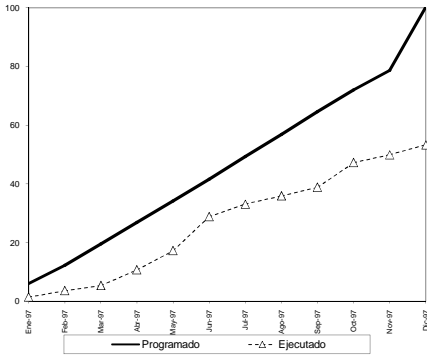

EVOLUCIÓN DE LA EJECUCIÓN FÍSICA 1997 - 1998 %

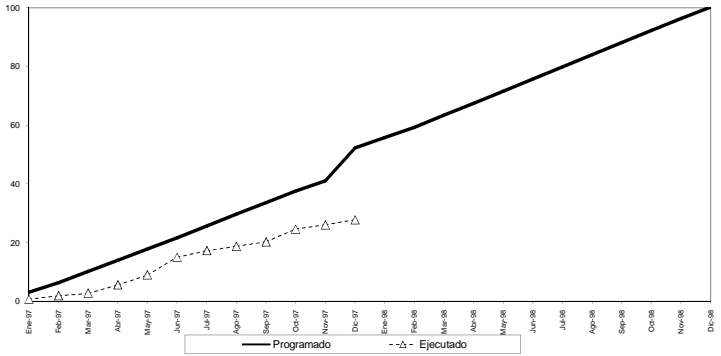

AVANCES

% Acumulado

	1997											
	Ene	Feb	Mar	Abr	May	Jun	Jul	Ago	Sep	Oct	Nov	Dic
Programado	6.10	12.29	19.62	26.86	34.21	41.59	49.30	56.91	64.61	72.02	79.70	100.25
Ejecutado	1.48	3.04	5.40	10.76	17.26	23.84	33.13	35.91	38.84	47.22	49.91	53.31
Retraso	4.62	9.25	14.22	16.10	16.95	17.75	16.17	20.99	25.76	24.80	29.79	46.94

	1997												1998											
	Ene	Feb	Mar	Abr	May	Jun	Jul	Ago	Sep	Oct	Nov	Dic	Ene	Feb	Mar	Abr	May	Jun	Jul	Ago	Sep	Oct	Nov	Dic
Programado	3.18	6.41	10.24	14.01	17.85	21.70	25.72	29.69	33.70	37.59	41.06	52.30	55.78	59.26	63.36	67.47	71.59	75.69	79.86	84.01	88.17	92.27	96.26	100.25
Ejecutado	0.77	1.50	2.82	5.61	9.01	15.05	17.29	18.74	20.26	24.64	26.04	27.21	24.45	4.51	7.42	8.40	8.84	6.65	8.44	10.95	13.44	15.02	26.45	27.21
Retraso	2.41	4.91	7.42	8.40	8.84	6.65	8.44	10.95	13.44	15.02	26.45	27.21	31.33	54.75	55.96	59.07	64.90	69.24	74.13	79.99	83.82	86.23	69.79	73.04

EVOLUCIÓN DE LA EJECUCIÓN FINANCIERA 1997 %

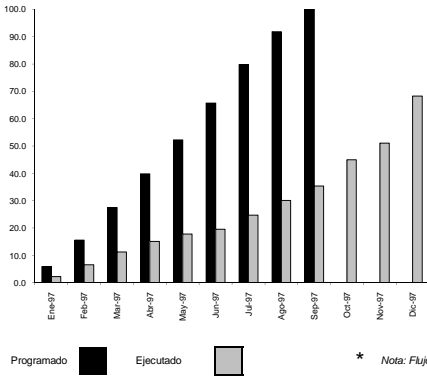

DESEMBOLSOS 1997 - 1998 %

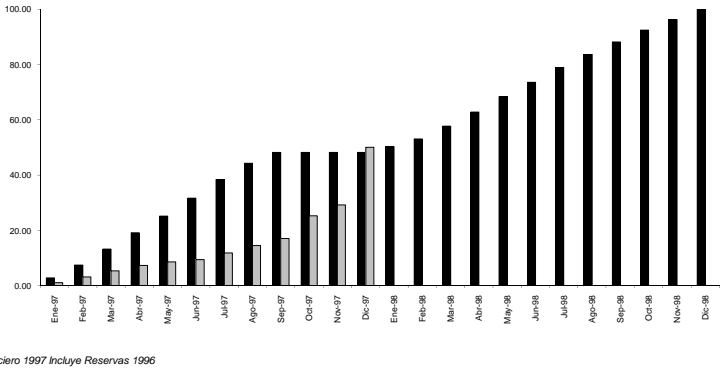

* Nota: Flujo Financiero 1997 incluye Reservas 1996

AVANCES (Acumulado)

AVANCES (Mensualizado)

Miles de pesos de 1997

	1997											
	Ene	Feb	Mar	Abr	May	Jun	Jul	Ago	Sep	Oct	Nov	Dic
* Programado	7,492,774	19,884,448	35,250,749	50,839,749	66,820,749	84,028,749	101,813,749	117,328,749	127,942,897	127,942,897	127,942,897	127,942,897
* Ejecutado	2,810,789	8,425,979	14,355,563	19,344,208	22,825,929	24,944,122	31,548,552	38,515,363	45,273,036	51,128,605	53,778,083	66,768,088
Retraso	4,681,985	11,458,506	20,895,186	31,558,540	43,994,919	59,084,626	70,365,196	78,813,386	82,669,862	76,814,052	74,194,615	61,174,610

	1997												1998											
	Ene	Feb	Mar	Abr	May	Jun	Jul	Ago	Sep	Oct	Nov	Dic	Ene	Feb	Mar	Abr	May	Jun	Jul	Ago	Sep	Oct	Nov	Dic
* Programado	7,492,774	12,401,674	15,536,300	15,689,000	15,881,000	2,118,293	6,604,429	6,966,811	6,757,973	5,855,570	2,849,477	0	5,535,000	7,500,000	12,000,000	13,500,000	14,900,000	13,850,000	14,000,000	12,850,000	12,000,000	11,500,000	10,000,000	10,000,000
* Ejecutado	2,810,789	5,615,090	5,929,884	4,988,848	3,481,021	2,118,293	6,604,429	6,966,811	6,757,973	5,855,570	2,849,477	0	2,810,789	6,786,594	8,426,616	10,700,354	12,395,379	15,087,707	11,282,571	8,448,188	3,852,277	-5,855,570	-2,849,477	-12,990,005
Retraso	4,681,985	6,786,594	8,426,616	10,700,354	12,395,379	15,087,707	11,282,571	8,448,188	3,852,277	-5,855,570	-2,849,477	-12,990,005	2,724,211	7,213,406	3,573,384	2,799,646	10,099,624	6,051,820	5,150,000	9,950,000	9,150,000	8,500,000	7,000,000	7,000,000

SEGUIMIENTO Y EVALUACIÓN DEL PLAN DE DESARROLLO POR PROYECTO GESTIÓN FÍSICO FINANCIERA: A DICIEMBRE 31 DE 1997

IDENTIFICACIÓN DEL PROYECTO

Entidad: 34. SECRETARIA DE OBRAS PUBLICAS
Prioridad: 3. ESPACIO PUBLICO
Proyecto: 5054. Recuperación y mantenimiento Red Vial
Responsable: Isaías Martínez Barrera

	RECURSOS 1995 - 1998					Millones de \$ 1997		
	FORMAR CIUDAD					POAI		
	TOTAL	1995	1996	1997	1998	1996	1997	1998
Programado	206,413	32,108	59,608	72,840	41,857	51,878	78,814	59,600
* Ejecutado						29,589	48,350	
Inflación		19%	22%	18%		22%		

EVOLUCIÓN DE LA EJECUCIÓN FÍSICA 1997 %

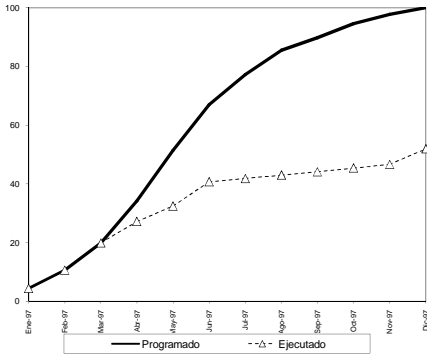

EVOLUCIÓN DE LA EJECUCIÓN FÍSICA 1997 - 1998 %

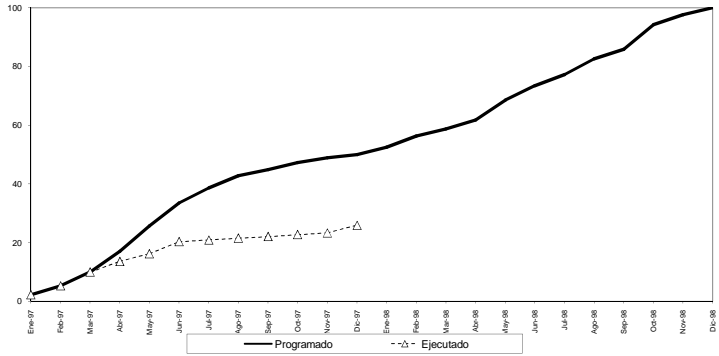

AVANCES

	1997											
	Ene	Feb	Mar	Abr	May	Jun	Jul	Ago	Sep	Oct	Nov	Dic
Programado	4.46	10.71	19.96	34.21	51.36	67.01	77.26	85.51	88.76	94.51	97.76	100.01
Ejecutado	4.46	10.71	19.96	27.21	32.46	40.71	41.86	43.01	44.16	45.41	46.66	51.01
Retraso	0.00	0.00	0.00	7.00	18.90	26.30	35.40	42.50	44.60	49.10	51.10	48.10

	1997												1998											
	Ene	Feb	Mar	Abr	May	Jun	Jul	Ago	Sep	Oct	Nov	Dic	Ene	Feb	Mar	Abr	May	Jun	Jul	Ago	Sep	Oct	Nov	Dic
Programado	2.23	5.36	9.98	17.11	25.08	33.51	38.63	42.76	44.88	47.26	48.88	50.01	52.46	55.31	58.66	61.73	68.26	73.39	77.24	82.35	85.88	94.26	97.59	100.01
Ejecutado	2.23	5.36	9.98	13.61	16.22	20.36	20.93	21.51	22.08	22.71	23.33	25.36												
Retraso	0.00	0.00	0.00	3.50	9.45	13.15	17.70	21.25	22.80	24.55	25.55	24.65												

EVOLUCIÓN DE LA EJECUCIÓN FINANCIERA 1997 %

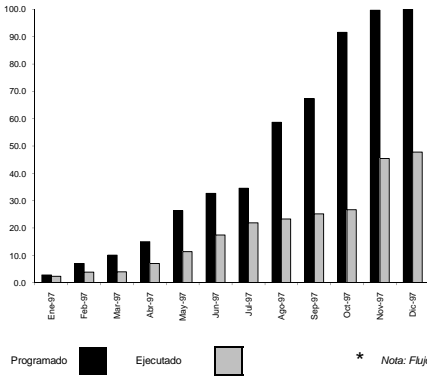

DESEMBOLSOS 1997 - 1998 %

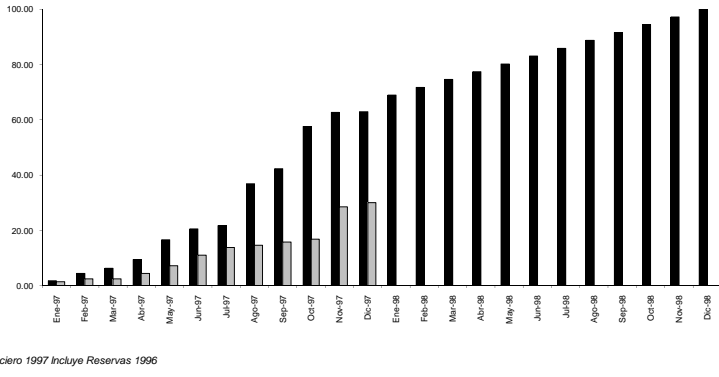

* Nota: Flujo Financiero 1997 incluye Reservas 1996

AVANCES (Acumulado)

	1997											
	Ene	Feb	Mar	Abr	May	Jun	Jul	Ago	Sep	Oct	Nov	Dic
* Programado	2,875,338	7,126,261	10,150,995	15,142,148	22,842,148	33,061,207	34,981,207	59,361,207	68,111,207	92,811,207	100,870,054	101,220,054
* Ejecutado	2,861,284	3,962,207	4,009,842	7,101,733	11,558,004	17,698,404	22,173,142	23,993,999	25,463,301	26,996,415	45,915,697	48,349,703
Retraso	514,054	3,164,054	6,141,153	8,040,415	11,509,144	15,362,803	12,788,065	35,367,207	42,627,706	65,814,792	54,954,357	52,870,351

AVANCES (Mensualizado)

	1997												1998											
	Ene	Feb	Mar	Abr	May	Jun	Jul	Ago	Sep	Oct	Nov	Dic	Ene	Feb	Mar	Abr	May	Jun	Jul	Ago	Sep	Oct	Nov	Dic
Programado	2,875,338	4,250,923	3,024,734	4,991,153	11,500,000	6,149,059	1,900,000	24,400,000	8,750,000	24,500,000	8,238,847	350,000	9,800,000	4,550,000	4,550,000	4,550,000	4,550,000	4,550,000	4,550,000	4,550,000	4,550,000	4,550,000	4,550,000	4,550,000
Ejecutado	2,861,284	1,600,923	47,935	3,091,891	4,466,271	6,140,400	4,474,738	1,420,257	1,890,001	1,512,914	18,919,082	2,641,207												
Retraso	514,054	2,650,000	2,977,098	1,899,262	7,043,729	278,659	-2,574,738	22,979,743	6,860,000	22,987,086	-10,690,235	-2,084,207												

SEGUIMIENTO Y EVALUACIÓN DEL PLAN DE DESARROLLO POR PROYECTO GESTIÓN FÍSICO FINANCIERA: A DICIEMBRE 31 DE 1997

IDENTIFICACIÓN DEL PROYECTO

Entidad: 14. FONDO DE AHORRO Y VIVIENDA DISTRITAL
Prioridad: 6. LEGITIMIDAD INSTITUCIONAL
Proyecto: 4138. Pago de cesantías
Responsable: Ramiro Augusto Triviño Sánchez

RECURSOS 1995 - 1998 Millones de \$ 1997

	FORMAR CIUDAD					POAI		
	TOTAL	1995	1996	1997	1998	1996	1997	1998
Programado	139,917	32,064	32,064	49,554	26,235	67,057	58,311	0
* Ejecutado						67,821	57,097	
Inflación		19%	22%	18%		22%		

EVOLUCIÓN DE LA EJECUCIÓN FÍSICA 1997 %

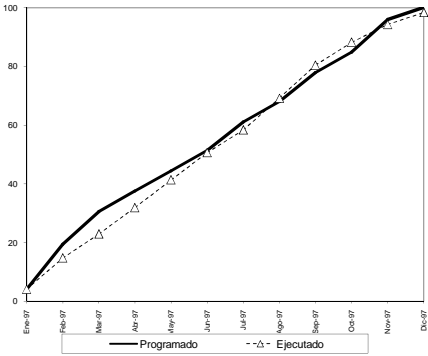

EVOLUCIÓN DE LA EJECUCIÓN FÍSICA 1997 - 1998 %

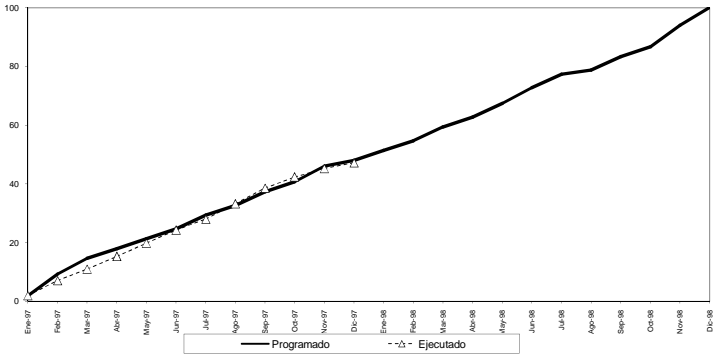

AVANCES

% Acumulado

	1997											
	Ene	Feb	Mar	Abr	May	Jun	Jul	Ago	Sep	Oct	Nov	Dic
Programado	4.17	19.46	30.59	37.53	44.48	51.42	61.16	68.13	77.88	84.83	95.95	100.12
Ejecutado	4.17	14.78	22.95	31.92	41.34	50.60	58.37	69.22	80.40	88.22	94.27	98.35
Retraso	0.00	4.68	7.63	5.61	3.14	0.83	2.79	-1.05	-2.52	-3.39	1.68	1.77

	1997												1998											
	Ene	Feb	Mar	Abr	May	Jun	Jul	Ago	Sep	Oct	Nov	Dic	Ene	Feb	Mar	Abr	May	Jun	Jul	Ago	Sep	Oct	Nov	Dic
Programado	2.00	9.34	14.68	18.01	21.35	24.68	29.36	32.70	37.38	40.72	45.05	48.06	51.36	54.72	59.39	62.72	67.39	72.72	77.39	78.72	83.39	86.71	94.05	100.07
Ejecutado	2.00	7.09	11.02	15.32	19.94	24.29	28.02	33.22	38.59	42.35	45.25	47.21												
Retraso	0.00	2.25	3.66	2.69	1.51	0.40	1.34	-0.52	-1.21	-1.63	0.81	0.85												

EVOLUCIÓN DE LA EJECUCIÓN FINANCIERA 1997 %

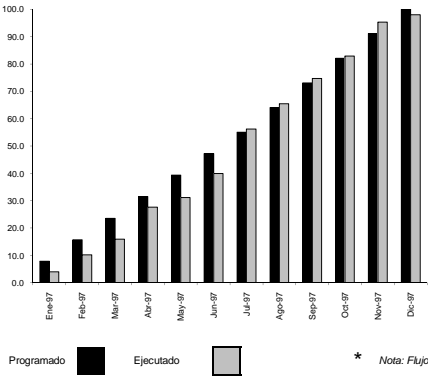

DESEMBOLSOS 1997 - 1998 %

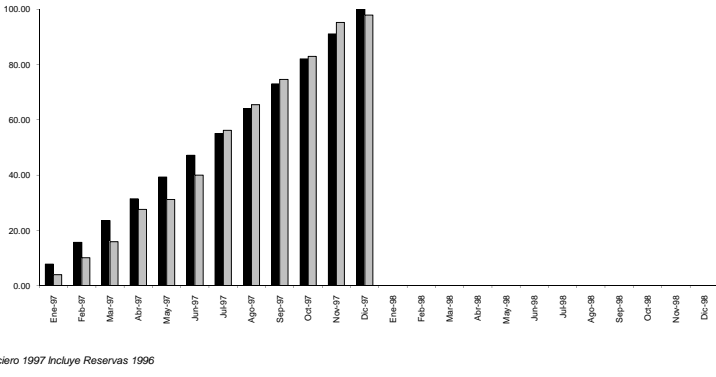

* Nota: Flujo Financiero 1997 incluye Reservas 1996

AVANCES (Acumulado)

1997

	Ene	Feb	Mar	Abr	May	Jun	Jul	Ago	Sep	Oct	Nov	Dic
* Programado	4,583,333	9,166,667	13,750,000	18,333,333	22,916,667	27,500,000	32,083,333	37,229,167	42,574,800	47,820,533	53,096,267	58,311,000
* Ejecutado	2,240,864	5,930,418	9,260,059	16,091,795	18,190,345	23,285,122	31,196,049	38,196,049	43,507,643	48,350,647	55,520,902	57,997,207
Retraso	2,242,370	3,236,246	4,489,941	2,241,538	4,726,321	4,214,848	-670,878	-805,982	-932,843	-530,114	-2,454,636	1,213,793

AVANCES (Mensualizado)

Miles de pesos de 1997

	1997												1998											
	Ene	Feb	Mar	Abr	May	Jun	Jul	Ago	Sep	Oct	Nov	Dic	Ene	Feb	Mar	Abr	May	Jun	Jul	Ago	Sep	Oct	Nov	Dic
Programado	4,583,333	4,583,333	4,583,333	4,583,333	4,583,333	4,583,333	4,583,333	4,583,333	4,583,333	4,583,333	4,583,333	4,583,333												
Ejecutado	2,240,864	3,589,654	3,929,841	6,831,738	2,098,550	5,094,806	9,469,059	5,881,638	5,371,594	4,843,004	7,170,255	1,576,365												
Retraso	2,242,370	993,679	1,253,692	-2,244,403	2,484,788	-511,478	-4,885,726	-136,105	-125,801	402,728	-1,924,522	3,658,426												

SEGUIMIENTO Y EVALUACIÓN DEL PLAN DE DESARROLLO POR PROYECTO GESTIÓN FÍSICO FINANCIERA: A DICIEMBRE 31 DE 1997

IDENTIFICACIÓN DEL PROYECTO

Entidad: 19. INSTITUTO DE DESARROLLO URBANO
Prioridad: 5. PRODUCTIVIDAD URBANA
Proyecto: 5005. Avelida Ciudad de Cali y Complementarias
Responsable: Subdirecciones Técnica y Obras

	RECURSOS 1995 - 1998					Millones de \$ 1997		
	FORMAR CIUDAD					POAI		
	TOTAL	1995	1996	1997	1998	1996	1997	1998
Programado	150.557	0	17.490	49.991	83.076	38.094	50.677	53.517
* Ejecutado						17.280	38.311	
Inflación		19%	22%	18%		22%		

EVOLUCIÓN DE LA EJECUCIÓN FÍSICA 1997 %

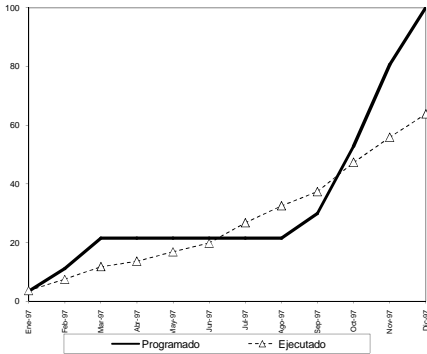

EVOLUCIÓN DE LA EJECUCIÓN FÍSICA 1997 - 1998 %

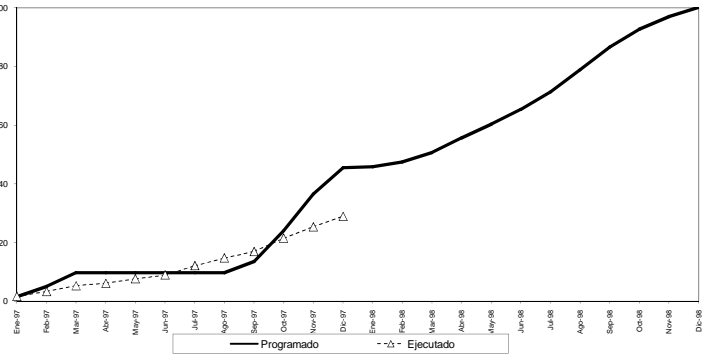

AVANCES

	1997											
	Ene	Feb	Mar	Abr	May	Jun	Jul	Ago	Sep	Oct	Nov	Dic
Programado	3.51	11.22	21.55	21.55	21.55	21.55	21.55	21.55	30.00	52.88	80.61	100.00
Ejecutado	3.72	7.53	11.81	13.71	16.53	19.86	26.77	32.55	37.97	47.35	55.94	63.92
Retraso	-0.21	3.69	9.74	7.84	4.62	1.68	-5.22	-11.00	-7.37	5.53	24.77	36.24

	1997												1998											
	Ene	Feb	Mar	Abr	May	Jun	Jul	Ago	Sep	Oct	Nov	Dic	Ene	Feb	Mar	Abr	May	Jun	Jul	Ago	Sep	Oct	Nov	Dic
Programado	1.60	5.10	9.80	9.80	9.80	9.80	9.80	9.80	13.64	24.04	36.64	45.81	45.81	47.51	50.66	55.61	60.36	66.57	71.30	78.90	86.63	92.71	96.97	100.13
Ejecutado	1.69	3.42	5.37	6.23	7.70	9.03	12.17	14.90	16.93	21.52	25.38	29.01												
Retraso	-0.10	1.68	4.43	3.56	2.10	0.77	-2.37	-5.00	-3.35	2.51	11.26	16.47												

EVOLUCIÓN DE LA EJECUCIÓN FINANCIERA 1997 %

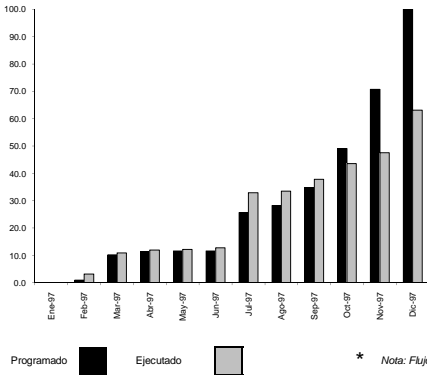

DESEMBOLSOS 1997 - 1998 %

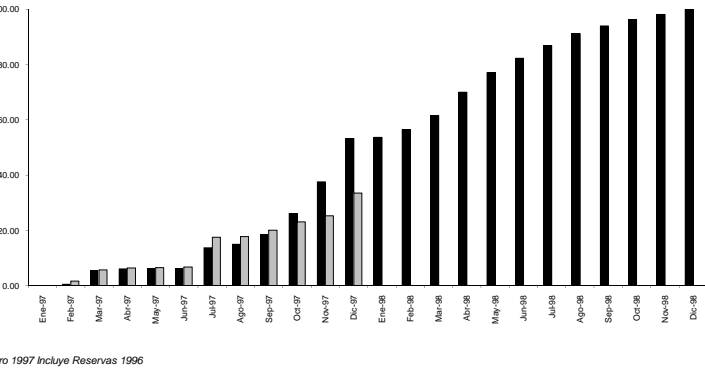

AVANCES (Acumulado)

	1997											
	Ene	Feb	Mar	Abr	May	Jun	Jul	Ago	Sep	Oct	Nov	Dic
* Programado	0	549,869	6,210,099	6,896,007	7,021,664	7,025,973	15,590,290	17,095,283	21,084,547	29,779,947	42,908,547	60,886,537
* Ejecutado	0	1,900,965	6,594,203	7,283,428	7,409,194	7,737,126	19,889,564	20,337,958	22,912,135	26,419,779	28,843,351	38,310,847
Retraso	0	-1,350,996	-394,104	-387,421	-387,530	-711,152	-4,388,274	-3,242,655	-1,827,737	3,359,568	14,064,997	22,575,690

AVANCES (Mensualizado)

	1997												1998											
	Ene	Feb	Mar	Abr	May	Jun	Jul	Ago	Sep	Oct	Nov	Dic	Ene	Feb	Mar	Abr	May	Jun	Jul	Ago	Sep	Oct	Nov	Dic
* Programado	0	549,869	5,660,131	688,907	125,657	4,510	8,654,317	1,504,993	3,899,065	8,695,000	13,129,000	17,778,163	355,170	3,211,020	5,886,870	9,633,060	8,027,550	5,886,870	5,351,700	4,816,530	3,211,020	2,675,850	2,140,680	2,140,680
* Ejecutado	0	1,900,965	4,693,238	689,225	125,766	327,932	12,252,438	348,274	2,574,197	3,507,644	2,423,572	9,467,286												
Retraso	0	-1,350,996	966,892	-3,318	-109	-328,622	-3,688,121	1,156,619	1,414,868	5,187,356	10,705,428	8,310,886												

SEGUIMIENTO Y EVALUACIÓN DEL PLAN DE DESARROLLO POR PROYECTO GESTIÓN FÍSICO FINANCIERA: A DICIEMBRE 31 DE 1997

IDENTIFICACIÓN DEL PROYECTO

Entidad: 19. INSTITUTO DE DESARROLLO URBANO
Prioridad: 3. ESPACIO PÚBLICO
Proyecto: 5008. HABILITACIÓN VIAS SECUNDARIAS (100 OBRAS)
Responsable: Hector Velandía

	RECURSOS 1995 - 1998					Millones de \$ 1997		
	FORMAR CIUDAD					POAI		
	TOTAL	1995	1996	1997	1998	1996	1997	1998
Programado	170,995	20,142	37,894	48,097	64,862	34,723	47,933	101,581
* Ejecutado						13,039	37,777	
Inflación		19%	22%	18%		22%		

EVOLUCIÓN DE LA EJECUCIÓN FÍSICA 1997 %

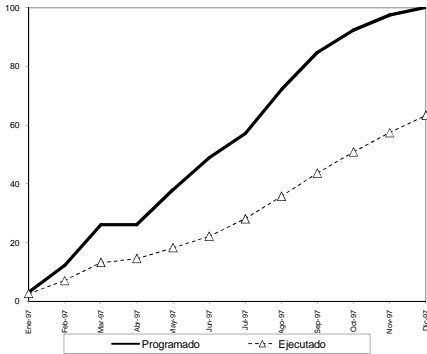

EVOLUCIÓN DE LA EJECUCIÓN FÍSICA 1997 - 1998 %

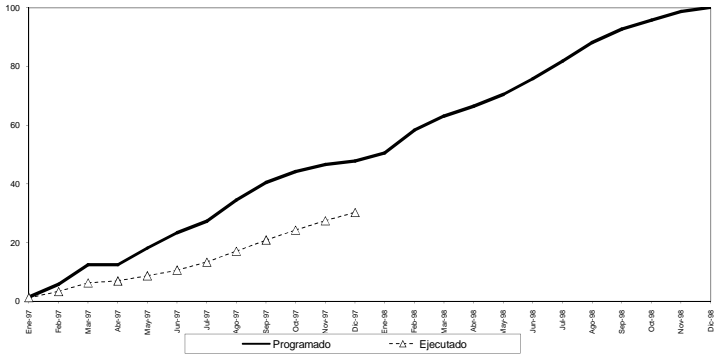

AVANCES

% Acumulado

	1997											
	Ene	Feb	Mar	Abr	May	Jun	Jul	Ago	Sep	Oct	Nov	Dic
Programado	3.14	12.35	26.09	26.09	37.98	48.87	57.14	72.12	84.78	92.38	97.51	100.00
Ejecutado	2.67	7.00	13.28	14.58	18.24	22.21	28.11	35.51	43.68	50.87	57.45	63.30
Retraso	0.47	5.26	12.81	11.51	19.74	26.66	29.03	36.31	41.10	41.52	40.06	36.70

	1997												1998											
	Ene	Feb	Mar	Abr	May	Jun	Jul	Ago	Sep	Oct	Nov	Dic	Ene	Feb	Mar	Abr	May	Jun	Jul	Ago	Sep	Oct	Nov	Dic
Programado	1.50	5.91	12.48	12.48	18.16	23.37	27.33	34.49	40.55	44.19	46.84	47.87	50.48	58.26	63.12	66.41	70.44	75.77	81.86	88.10	92.65	95.71	98.65	100.00
Ejecutado	1.28	3.39	6.35	6.97	8.72	10.82	13.44	17.13	20.39	24.33	27.48	30.32	30.48	38.26	43.12	46.41	50.44	55.77	61.86	68.10	72.65	75.71	78.65	80.00
Retraso	0.22	2.52	6.13	5.50	9.44	12.75	13.88	17.37	19.66	19.86	19.16	17.55	19.99	20.00	20.00	20.00	20.00	20.00	20.00	20.00	20.00	20.00	20.00	20.00

EVOLUCIÓN DE LA EJECUCIÓN FINANCIERA 1997 %

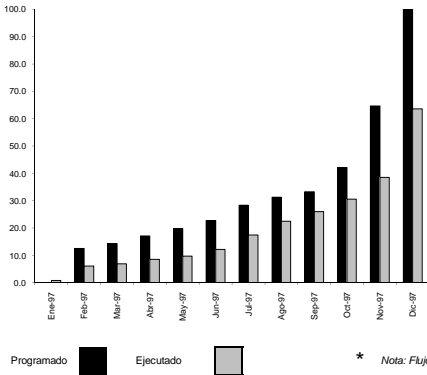

DESEMBOLSOS 1997 - 1998 %

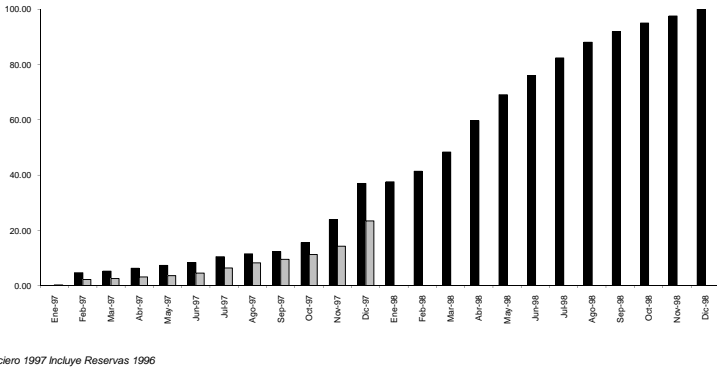

Programado Ejecutado * Nota: Flujo Financiero 1997 incluye Reservas 1996

AVANCES (Acumulado)

1997

	Ene	Feb	Mar	Abr	May	Jun	Jul	Ago	Sep	Oct	Nov	Dic
* Programado	0	7,482,825	8,526,004	10,148,183	11,748,759	13,519,300	16,812,000	18,996,671	19,773,138	25,053,849	38,437,066	59,467,763
* Ejecutado	516,884	3,819,464	4,115,147	5,085,214	5,794,655	7,270,183	10,380,757	13,341,176	15,652,445	18,163,089	22,854,694	37,776,771
Retraso	-516,884	3,854,431	4,410,857	5,085,348	5,954,104	6,248,117	6,431,243	5,251,195	4,320,695	6,890,761	15,582,372	21,690,992

AVANCES (Mensualizado)

Miles de pesos de 1997

	1997												1998											
	Ene	Feb	Mar	Abr	May	Jun	Jul	Ago	Sep	Oct	Nov	Dic	Ene	Feb	Mar	Abr	May	Jun	Jul	Ago	Sep	Oct	Nov	Dic
* Programado	0	7,482,825	1,043,079	1,623,159	1,599,597	1,770,540	3,292,700	1,784,672	1,176,468	5,280,710	13,383,217	21,020,697	1,015,810	6,094,860	11,173,910	18,264,580	15,237,150	11,173,910	10,158,100	9,142,280	6,094,860	5,079,050	4,083,240	4,083,240
* Ejecutado	516,884	3,102,210	465,653	950,067	729,441	1,475,938	3,110,594	2,860,720	2,110,968	2,710,644	4,771,606	14,842,076	3,819,464	4,115,147	5,085,214	5,794,655	7,270,183	10,380,757	13,341,176	15,652,445	18,163,089	22,854,694	37,776,771	
Retraso	-516,884	4,380,415	547,426	673,092	870,155	298,038	182,106	-1,176,048	-894,500	2,570,066	8,611,611	6,188,620	3,819,464	2,979,713	1,088,696	1,999,925	1,502,967	1,088,696	1,088,696	1,088,696	1,088,696	1,088,696	1,088,696	1,088,696

SEGUIMIENTO Y EVALUACIÓN DEL PLAN DE DESARROLLO POR PROYECTO GESTIÓN FÍSICO FINANCIERA: A DICIEMBRE 31 DE 1997

IDENTIFICACIÓN DEL PROYECTO

Entidad: 11. EMPRESA DE ACUEDUCTO Y ALCANTARILLADO DE BOGOTÁ
Prioridad: 5. PRODUCTIVIDAD URBANA
Proyecto: 5020. Plan Maestro de Abastecimiento
Responsable: Jairo Rosas Galán

	RECURSOS 1995 - 1998					Millones de \$ 1997		
	FORMAR CIUDAD					POAI		
	TOTAL	1995	1996	1997	1998	1996	1997	1998
Programado	109,592	43,675	21,116	5,974	38,827	23,877	8,204	7,150
* Ejecutado						0	5,184	
Inflación		19%	22%	18%		22%		

EVOLUCIÓN DE LA EJECUCIÓN FÍSICA 1997 %

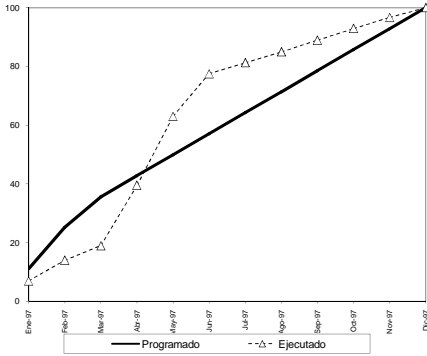

EVOLUCIÓN DE LA EJECUCIÓN FÍSICA 1997 - 1998 %

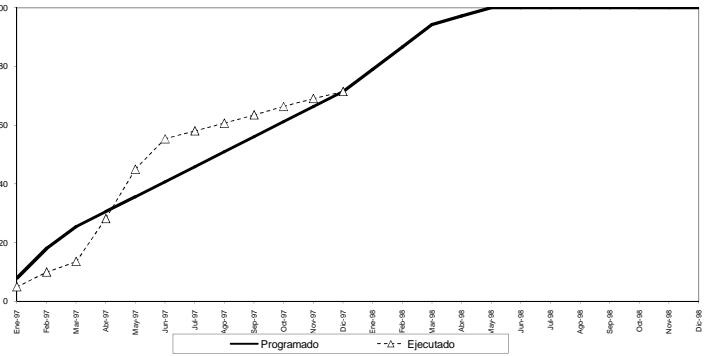

AVANCES

	1997											
	Ene	Feb	Mar	Abr	May	Jun	Jul	Ago	Sep	Oct	Nov	Dic
Programado	11.13	25.28	35.63	42.78	48.93	57.08	64.23	71.38	78.53	85.68	92.83	99.98
Ejecutado	7.00	14.00	19.00	39.50	63.00	77.50	81.23	84.96	88.69	92.32	96.05	99.68
Retraso	4.13	11.28	16.63	3.28	-13.07	-20.42	-17.00	-13.56	-10.36	-7.24	-3.82	0.00

	1997												1998											
	Ene	Feb	Mar	Abr	May	Jun	Jul	Ago	Sep	Oct	Nov	Dic	Ene	Feb	Mar	Abr	May	Jun	Jul	Ago	Sep	Oct	Nov	Dic
Programado	7.95	18.06	25.45	31.95	35.66	40.71	46.88	50.99	55.09	61.20	66.31	71.41	79.03	86.65	94.27	97.13	99.99	99.99	99.99	99.99	99.99	99.99	99.99	99.99
Ejecutado	5.00	10.00	13.57	23.21	45.00	55.56	58.02	60.69	63.46	66.37	69.04	71.41												
Retraso	2.95	8.06	11.88	2.34	-9.34	-14.58	-12.14	-9.70	-7.40	-5.17	-2.73	0.00												

EVOLUCIÓN DE LA EJECUCIÓN FINANCIERA 1997 %

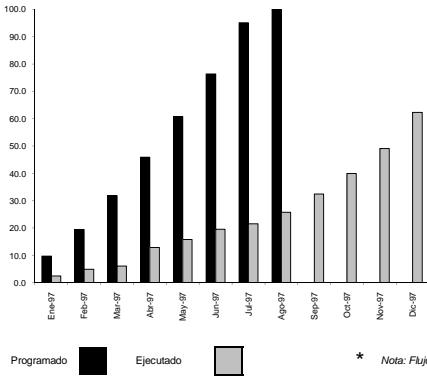

DESEMBOLSOS 1997 - 1998 %

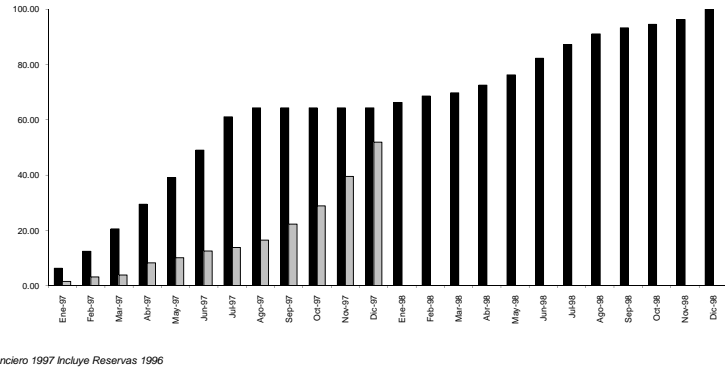

AVANCES (Acumulado)

	1997											
	Ene	Feb	Mar	Abr	May	Jun	Jul	Ago	Sep	Oct	Nov	Dic
* Programado	1,258,000	2,493,000	4,099,000	5,894,000	7,910,000	9,819,000	12,228,885	12,983,685	12,983,685	12,983,685	12,983,685	12,983,685
* Ejecutado	320,473	640,608	784,638	1,685,748	2,034,591	2,510,684	2,769,102	3,306,365	3,657,688	3,978,343	4,501,735	5,183,764
Retraso	937,527	1,852,392	3,314,362	4,248,254	5,775,409	7,308,306	9,457,783	9,557,300	9,205,997	8,885,342	8,361,950	7,679,921

AVANCES (Mensualizado)

	1997												1998											
	Ene	Feb	Mar	Abr	May	Jun	Jul	Ago	Sep	Oct	Nov	Dic	Ene	Feb	Mar	Abr	May	Jun	Jul	Ago	Sep	Oct	Nov	Dic
Programado	1,258,000	1,258,000	1,698,000	1,895,000	1,996,000	2,098,000	2,407,885	638,800	0	0	0	0	400,000	450,000	250,000	550,000	750,000	1,200,000	1,000,000	750,000	450,000	250,000	350,000	750,000
Ejecutado	320,473	319,935	144,220	871,108	378,845	476,103	258,408	537,283	351,300	320,655	523,382	682,029												
Retraso	937,527	938,065	1,461,770	934,892	1,527,155	1,532,897	2,148,477	96,517	-351,300	-320,655	-523,382	-682,029												

* Nota: Flujo Financiero 1997 incluye Reservas 1996

SEGUIMIENTO Y EVALUACIÓN DEL PLAN DE DESARROLLO POR PROYECTO GESTIÓN FÍSICO FINANCIERA: A DICIEMBRE 31 DE 1997

IDENTIFICACIÓN DEL PROYECTO

Entidad: 19. INSTITUTO DE DESARROLLO URBANO
Prioridad: 5. PRODUCTIVIDAD URBANA
Proyecto: 5004. AV. Longitudinal de Occidente
Responsable: Fernando Gonzalez Martinez

	RECURSOS 1995 - 1998					Millones de \$ 1997		
	FORMAR CIUDAD					POAI		
	TOTAL	1995	1996	1997	1998	1996	1997	1998
Programado	87,045	0	27,293	56,841	2,911	6,861	17,606	70,000
* Ejecutado						589	9,035	
Inflación		19%	22%	18%		22%		

EVOLUCIÓN DE LA EJECUCIÓN FÍSICA 1997 %

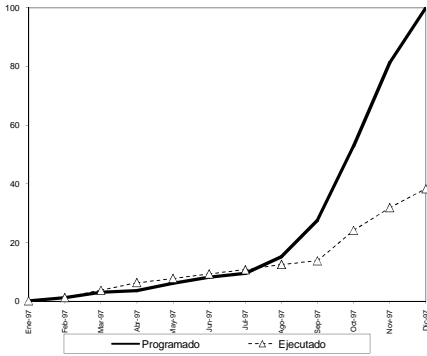

EVOLUCIÓN DE LA EJECUCIÓN FÍSICA 1997 - 1998 %

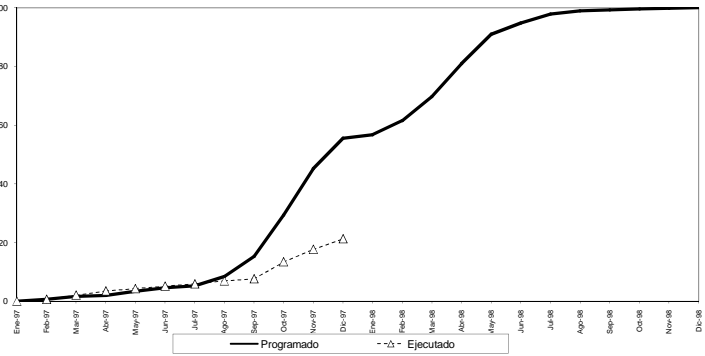

AVANCES

% Acumulado

	1997											
	Ene	Feb	Mar	Abr	May	Jun	Jul	Ago	Sep	Oct	Nov	Dic
Programado	0.22	1.30	3.11	3.65	6.19	8.31	9.61	15.28	27.65	52.84	81.28	100.00
Ejecutado	0.22	1.30	3.84	6.38	7.65	9.36	10.79	12.52	13.97	24.21	31.91	38.37
Retraso	0.00	0.00	-0.72	-2.72	-1.64	-1.05	-1.18	2.66	13.72	28.63	49.37	61.63

	1997												1998											
	Ene	Feb	Mar	Abr	May	Jun	Jul	Ago	Sep	Oct	Nov	Dic	Ene	Feb	Mar	Abr	May	Jun	Jul	Ago	Sep	Oct	Nov	Dic
Programado	0.13	0.72	1.73	2.03	3.44	4.62	5.34	8.49	15.33	23.36	46.16	55.96	58.77	61.55	69.70	80.93	90.93	94.80	97.85	98.90	99.25	99.54	99.77	100.00
Ejecutado	0.13	0.72	2.13	3.54	4.35	5.20	5.99	7.01	7.71	13.45	17.72	21.52												
Retraso	0.00	0.00	-0.41	-1.52	-0.91	-0.58	-0.66	1.48	7.62	15.91	27.43	34.24												

EVOLUCIÓN DE LA EJECUCIÓN FINANCIERA 1997 %

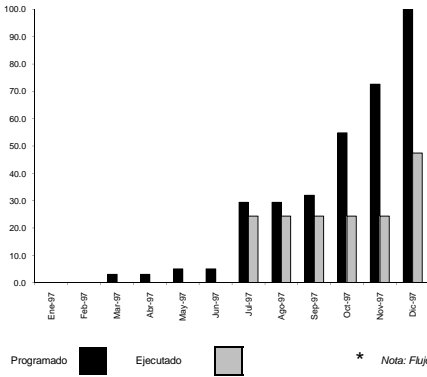

DESEMBOLSOS 1997 - 1998 %

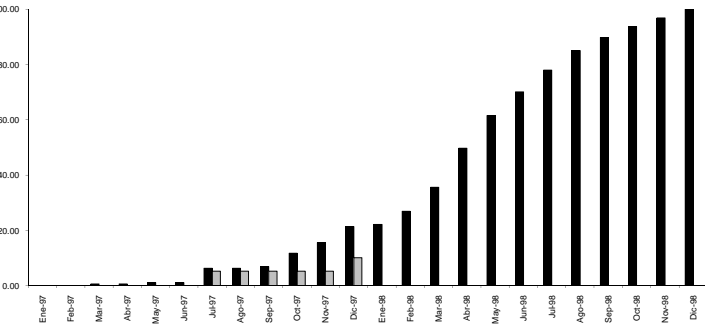

Programado Ejecutado * Nota: Flujo Financiero 1997 incluye Reservas 1996

AVANCES (Acumulado)

AVANCES (Mensualizado)

Miles de pesos de 1997

	1997											
	Ene	Feb	Mar	Abr	May	Jun	Jul	Ago	Sep	Oct	Nov	Dic
* Programado	0	0	581,400	581,400	969,000	969,000	5,604,348	5,604,348	6,688,848	10,437,500	13,819,500	19,059,500
* Ejecutado							4,635,348	4,635,348	4,635,348	4,635,348	4,635,348	9,035,386
Retraso	0	0	581,400	581,400	969,000	969,000	969,000	1,453,500	5,802,152	5,184,152	10,024,126	

	1997												1998											
	Ene	Feb	Mar	Abr	May	Jun	Jul	Ago	Sep	Oct	Nov	Dic	Ene	Feb	Mar	Abr	May	Jun	Jul	Ago	Sep	Oct	Nov	Dic
Programado	0	0	581,400	0	387,600	0	4,635,348	0	464,500	4,348,652	3,382,000	5,240,000	700,000	4,200,000	7,700,000	12,800,000	10,500,000	7,700,000	7,000,000	6,300,000	4,200,000	3,500,000	2,800,000	2,800,000
Ejecutado							4,635,348					4,400,032												
Retraso	0	0	581,400	0	387,600	0	0	0	484,500	4,348,652	3,382,000	839,968												

SEGUIMIENTO Y EVALUACIÓN DEL PLAN DE DESARROLLO POR PROYECTO GESTIÓN FÍSICO FINANCIERA: A DICIEMBRE 31 DE 1997

IDENTIFICACIÓN DEL PROYECTO

Entidad: 11. EMPRESA DE ACUEDUCTO Y ALCANTARILLADO DE BOGOTÁ
Prioridad: 5. PRODUCTIVIDAD URBANA
Proyecto: 5018. Ampliación y mejoramiento de redes
Responsable: Jairo Rosas Gaitán

	RECURSOS 1995 - 1998					Millones de \$ 1997		
	FORMAR CIUDAD					POAI		
	TOTAL	1995	1996	1997	1998	1996	1997	1998
Programado	90,671	13,307	18,271	22,911	36,182	3,223	9,619	7,635
* Ejecutado						0	4,922	
Inflación		19%	22%	18%		22%		

EVOLUCIÓN DE LA EJECUCIÓN FÍSICA 1997 %

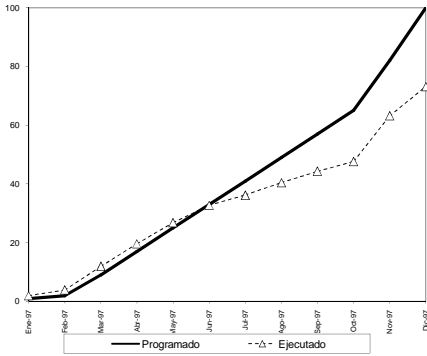

EVOLUCIÓN DE LA EJECUCIÓN FÍSICA 1997 - 1998 %

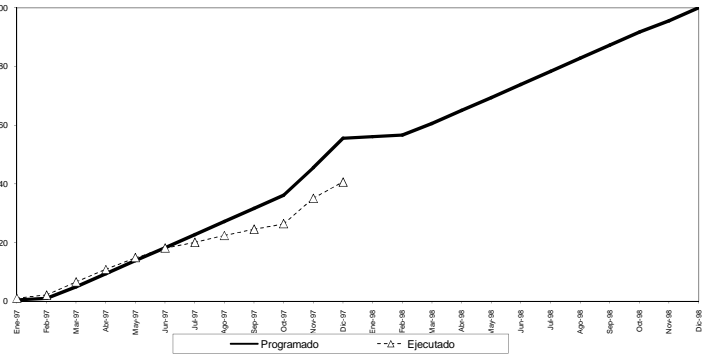

AVANCES

% Acumulado

	1997												
	Ene	Feb	Mar	Abr	May	Jun	Jul	Ago	Sep	Oct	Nov	Dic	
Programado	1.00	2.00	3.00	9.00	17.00	25.00	33.00	41.00	49.00	57.00	65.00	82.00	100.00
Ejecutado	1.98	3.90	11.96	19.64	26.90	32.70	38.16	40.46	44.28	47.60	63.14	73.14	
Retraso	-0.98	-1.90	-8.96	-2.64	-1.80	0.30	4.84	8.54	12.72	17.40	18.86	26.86	

	1997												1998											
	Ene	Feb	Mar	Abr	May	Jun	Jul	Ago	Sep	Oct	Nov	Dic	Ene	Feb	Mar	Abr	May	Jun	Jul	Ago	Sep	Oct	Nov	Dic
Programado	0.95	1.11	5.00	9.44	13.88	18.33	22.78	27.22	31.67	36.11	40.56	55.96	58.11	58.67	60.96	65.00	68.44	73.89	78.33	82.78	87.22	91.67	95.96	100.00
Ejecutado	1.10	2.17	6.64	10.81	14.68	18.17	20.09	22.48	24.00	26.44	35.08	40.63												
Retraso	-0.54	-1.06	-1.64	-1.47	-1.00	0.17	2.69	4.74	7.07	9.67	10.48	14.92												

EVOLUCIÓN DE LA EJECUCIÓN FINANCIERA 1997 %

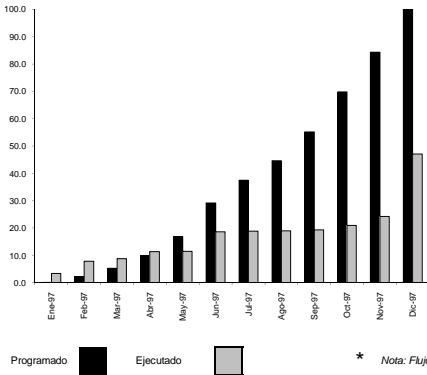

DESEMBOLSOS 1997 - 1998 %

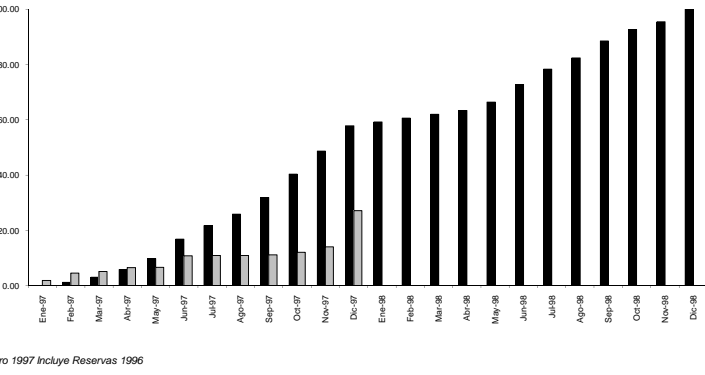

Programado Ejecutado

* Nota: Flujo Financiero 1997 incluye Reservas 1996

AVANCES (Acumulado)

	1997												
	Ene	Feb	Mar	Abr	May	Jun	Jul	Ago	Sep	Oct	Nov	Dic	
* Programado	18,000	228,000	823,344	925,481	1,048,000	1,798,000	3,048,000	3,922,300	4,672,300	5,772,300	7,237,967	8,817,967	10,466,300
* Ejecutado	352,428	823,344	925,481	1,048,000	1,201,214	1,950,580	1,967,827	1,985,509	2,025,575	2,184,381	2,536,821	4,921,988	
Retraso	-334,428	-585,344	-377,481	-143,075	566,786	1,097,420	1,954,373	2,686,491	3,746,625	5,103,586	6,281,145	5,544,402	

AVANCES (Mensualizado)

Miles de pesos de 1997

	1997												1998											
	Ene	Feb	Mar	Abr	May	Jun	Jul	Ago	Sep	Oct	Nov	Dic	Ene	Feb	Mar	Abr	May	Jun	Jul	Ago	Sep	Oct	Nov	Dic
Programado	18,000	210,000	320,000	500,000	720,000	1,280,000	874,300	17,882	750,000	1,100,000	1,525,667	1,520,000	250,000	250,000	250,000	250,000	550,000	1,150,000	1,000,000	750,000	1,100,000	750,000	500,000	835,000
Ejecutado	352,428	470,915	102,137	285,594	10,198	749,985	17,248	17,882	39,866	168,706	342,441	2,384,587												
Retraso	-334,428	-260,915	217,863	234,406	708,801	530,015	856,952	732,118	1,060,134	1,356,961	1,177,559	-756,658												

REF: 711
S15

EJ: FORMAR CIUDAD TOMO I

V: D.A P. D.

TOMO:

DEPARTAMENTO ADMINISTRATIVO
DE PLANEACION DISTRITAL.

BIBLIOTECA

IB 05169 3695