

**RESOLUCIÓN No. 1610 DE 2020****( Diciembre 01 de 2020 )**

*“Por medio del cual se **NIEGA** la viabilidad del concepto de factibilidad para la ubicación de los elementos que conforman una Estación Radioeléctrica denominada **“BOG\_TEU\_04”**, a instalar en el andén de la Transversal 18ª Bis entre Calle 36 y Carrera 17 – Costado Oriental de la localidad de TEUSAQUILLO, en la ciudad de Bogotá, D.C., en espacio considerado **BIEN DE USO PÚBLICO**”.*

**EL DIRECTOR DE VÍAS, TRANSPORTE Y SERVICIOS PÚBLICOS**

Con fundamento en lo dispuesto en los Decretos Distritales 397 y 472 de 2017, el literal h del artículo 12 del Decreto 016 de 2013, el literal h del artículo 13 de la Resolución 655 de 2015, la Resolución 062 de 2016 y la Resolución 1143 de 2019, y Resolución 2468 de 18 de noviembre 2019

**CONSIDERANDO:**

1. Que a través del Decreto Distrital 397 de 2017, el cual corrige el parágrafo 3 del artículo 26 y el artículo 40 del Decreto Distrital 397 de 2017, y su anexo Técnico *“Manual de Mimetización y Camuflaje de las Estaciones Radioeléctricas para Bogotá Distrito Capital”*, que es parte integral de dichas disposiciones normativas, fueron reglamentados los procedimientos, las normas urbanísticas, arquitectónicas y técnicas a tenerse en cuenta para la localización e instalación de Estaciones Radioeléctricas utilizadas en la prestación de los servicios públicos de TIC en Bogotá D.C,
2. Que el numeral 4.18 del artículo 4º del Decreto Distrital 397 de 2017 establece que la factibilidad corresponde a aquella oportunidad para la revisión de *“(…) componentes urbanísticos, técnicos y jurídicos cuyo resultado es el concepto de viabilidad para la instalación de la Estación Radioeléctrica”*.
3. Que de acuerdo con lo dispuesto en el Decreto Distrital 805 del 24 de diciembre de 2019 *“Por medio del cual se modifica y adiciona el Decreto Distrital 397 de 2017, modificado por el Decreto Distrital 472 de 2017, y se dictan otras disposiciones”* cuando se trate de solicitudes de estudio para la factibilidad y el permiso de

**EVITE ENGAÑOS:** Todo trámite ante esta entidad es gratuito, excepto los costos de reproducción de documentos. Verifique su respuesta en la página [www.sdp.gov.co](http://www.sdp.gov.co) link "Estado Trámite". Denuncie en la línea 195 opción 1 cualquier irregularidad.

Cra. 30 N° 25 -90  
pisos 5, 8,13 / SuperCade piso 2

Archivo Central de la SDP  
Cra 21 N°69B-80 ext. 9014-9018

PBX: 335 8000  
[www.sdp.gov.co](http://www.sdp.gov.co)  
Código Postal: 1113111



ALCALDÍA MAYOR  
DE BOGOTÁ D.C.

localización e instalación que hayan sido presentadas con anterioridad a la entrada en vigencia de este Decreto, continuarán rigiéndose por las normas vigentes para ese momento, siempre y cuando hayan sido radicadas con la totalidad de los documentos solicitados para su radicación, salvo que el interesado manifieste de manera expresa y escrita su voluntad de acogerse a las normas establecidas en el presente Decreto. Para el caso en particular, se desarrollará el procedimiento de acuerdo con lo contemplado en el Decreto Distrital 397 de 2017.

4. Que, según lo normado por el inciso 2° del artículo 16 *Ibidem*, la **SECRETARÍA DISTRITAL DE PLANEACIÓN**:

*"(...) revisará la viabilidad urbanística, técnica y jurídica para la instalación de estaciones radioeléctricas, conforme con lo establecido en los requisitos contemplados en el presente Decreto, en el Manual de Mimetización y Camuflaje de las estaciones radioeléctricas para el Distrito Capital y en la Cartilla de Espacio Público y las normas que la modifiquen, adicionen o sustituyan".*

5. Que, por indicación del parágrafo 1 del artículo 16 del Decreto Distrital 397 de 2017, *"El trámite de la factibilidad para la instalación de Estaciones Radioeléctricas será requisito previo para la radicación de la solicitud del permiso para su localización e instalación"* y según el parágrafo 1 del artículo 22 *Ibidem*, *"(...) las estaciones radioeléctricas solo podrán ser instaladas cuando el solicitante cuente con el respectivo permiso expedido por parte de la Secretaría Distrital de Planeación"*.

6. Que la sociedad **ANDEAN TOWER PARTNERS COLOMBIA S.A.S**, identificada con NIT 900.868.635-7, por medio de su representante legal, ALICIA VICTORIA TERESA RESTREPO ORTEGA, identificada con la Cédula de Ciudadanía No. 52.152.985, expedida en Bogotá D.C., mediante formulario M-FO-014, *"Solicitud de Factibilidad para la Ubicación de los Elementos que Conforman una Estación Radioeléctrica"*, con radicado 1-2019-09352 del 18 de febrero de 2019, presentó, a través de su apoderado, HECTOR GUIOVANY MORENO VELOZA, identificado con la Cédula de Ciudadanía No. 19.313.776 expedida en Bogotá D.C., solicitud de factibilidad para la ubicación de los elementos que conforman la estación radioeléctrica denominada **"BOG\_TEU\_04"**, a localizarse en el andén de la Transversal 18ª Bis entre Calle 36 y Carrera 17 de la localidad de TEUSAQUILLO, en la ciudad de Bogotá, D.C., con trámite para espacio considerado **BIEN DE USO PÚBLICO** según la solicitud adelantada.

7. Que la Dirección de Vías, Transporte y Servicios Públicos de la **SECRETARÍA DISTRITAL DE PLANEACIÓN**, dando lugar al análisis y evaluación de la documentación allegada por el solicitante, emitió oficio con radicado No. 2-2019-

**EVITE ENGAÑOS:** Todo trámite ante esta entidad es gratuito, excepto los costos de reproducción de documentos. Verifique su respuesta en la página [www.sdp.gov.co](http://www.sdp.gov.co) link "Estado Trámite". Denuncie en la línea 195 opción 1 cualquier irregularidad.

Cra. 30 N° 25 -90  
pisos 5, 8,13 / SuperCade piso 2

Archivo Central de la SDP  
Cra 21 N°69B-80 ext. 9014-9018

PBX: 335 8000  
[www.sdp.gov.co](http://www.sdp.gov.co)  
Código Postal: 1113111



ALCALDÍA MAYOR  
DE BOGOTÁ D.C.

49999 del 29 de julio de 2019 solicitando concepto al **INSTITUTO DISTRITAL DE PATRIMONIO CULTURAL –IDPC–**, entidad administradora del espacio en cuestión que se ubica en un Bien de Interés Cultural, para que se pronunciara sobre la viabilidad de la instalación en el espacio referido.

8. El **INSTITUTO DISTRITAL DE PATRIMONIO CULTURAL –IDPC–**, por medio de radicación No. 1-2019-64223 del 20 de septiembre de 2019, se pronunció de la siguiente manera frente a la viabilidad de la instalación de la estación radioeléctrica objeto de la solicitud:

*“(…) Preciso lo anterior, se informa que una vez consultada la base de datos del inventario de Bienes de Interés cultural, con la que cuenta este Instituto, en relación con la localización de la estación radioeléctrica temporal a instalar, y conforme a la información recibida en la comunicación, se pudo verificar que el lugar de la intervención corresponde al andén del costado sur de la transversal 7ª Bis entre calle 35 y carrera 17; del barrio Teusaquillo; el cual se localiza como Sector de Interés Cultural – Sector con Desarrollo Individual-, denominado “Teusaquillo”, que hace parte del patrimonio construido de la ciudad, de conformidad con las determinaciones de los artículos 123 y 124 del Decreto 190 de 2004. Este Sector de Interés Cultural, está reglamentado en la norma urbana vigente de la Unidad de Planeamiento Zonal de la UPZ101-Teusaquillo, adoptada mediante Decreto Distrital 492 de 2007, sector normativo No. 4, Área de Actividad Central, Tratamiento: Conservación. Modalidad: Sector de Interés Cultural – Desarrollo individual.*

Imagen 1. Localización según coordenadas X: 4.624898812, Y: -74.07210542



Fuente: Google Earth

*También se informa que contiguo al espacio público donde proponen la instalación de la estación radioeléctrica, se encuentra ubicado el predio con nomenclatura Carrera 17 No. 35-71 el cual hace parte del listado del Decreto Distrital 606 de 2001, modificado por el Decreto Distrital 560 de 2018 “Por medio del cual se adopta el inventario de algunos Bienes de Interés Cultural, se define la*

**EVITE ENGAÑOS:** Todo trámite ante esta entidad es gratuito, excepto los costos de reproducción de documentos. Verifique su respuesta en la página [www.sdp.gov.co](http://www.sdp.gov.co) link “Estado Trámite”. Denuncie en la línea 195 opción 1 cualquier irregularidad.

Cra. 30 N° 25 -90  
pisos 5, 8,13 / SuperCade piso 2

Archivo Central de la SDP  
Cra 21 N°69B-80 ext. 9014-9018

PBX: 335 8000  
[www.sdp.gov.co](http://www.sdp.gov.co)  
Código Postal: 1113111



ALCALDÍA MAYOR  
DE BOGOTÁ D.C.

reglamentación de los mismos y se dictan otras disposiciones”, clasificado dentro de la categoría de Conservación Tipológica. Aplica a los inmuebles que cuentan con valores culturales excepcionales, representativos de determinadas épocas del desarrollo de la ciudad y que es necesario conservar como parte de la memoria cultural de los habitantes.(...)

De la misma forma, se identificó que la estación denominada “BOG TEU 04 DEFINITIVA”, ubicada en las coordenadas X:4.624898812, Y: -74,07210542, presentada por el operador ANDEAN TOWER PARTNERS COLOMBIA S.A.S; según el inventario de estaciones radioeléctricas elaborado por la Secretaría Distrital de Planeación –SDP-, consultado por este instituto, se encuentra georreferenciada en el archivo KMZ y aparece en “trámite”.

Así mismo, en visita de campo realizada al sitio el día 29 de agosto de 2019, se verificó que sobre este tramo existe andén con un perfil de 2m de ancho promedio y específicamente el costado en el costado de andén sobre la transversal 17ªBis existen postes de iluminación, señales de tránsito, semáforos, individuos vegetales, que están generando ocupación del espacio público; adicional a esto indicado que ya existe un poste con una estación radioeléctrica, la cual a la fecha no cuenta con aprobación por parte de este Instituto.

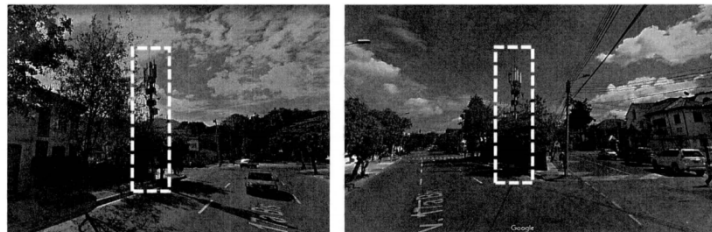

Fotografías tomadas el día 29 de agosto de 2019 en la que se señala la estación radioeléctrica instalada, sin contar con autorización para su instalación y funcionamiento por parte del IDPC.  
Fuente: Google maps 2019



Punto en el cual se pretende instalar la nueva estación radioeléctrica en las coordenadas X: 4.624898812, Y: -74.07210542 ya existe sin autorización.

**EVITE ENGAÑOS:** Todo trámite ante esta entidad es gratuito, excepto los costos de reproducción de documentos. Verifique su respuesta en la página [www.sdp.gov.co](http://www.sdp.gov.co) link "Estado Trámite". Denuncie en la línea 195 opción 1 cualquier irregularidad.

Cra. 30 N° 25 -90  
pisos 5, 8,13 / SuperCade piso 2

Archivo Central de la SDP  
Cra 21 N°69B-80 ext. 9014-9018

PBX: 335 8000  
[www.sdp.gov.co](http://www.sdp.gov.co)  
Código Postal: 1113111



ALCALDÍA MAYOR  
DE BOGOTÁ D.C.



Teniendo en cuenta lo anterior se procedió a realizar la evaluación de la estación instalada con el objetivo de establecer la afectación que está generando a los valores patrimoniales del sector, a través de una matriz que incluye criterios de evaluación, variables de análisis y observaciones sobre aquellos aspectos que se considera pertinente precisar.

INSTALACION DE ESTACIONES RADIOELECTRICAS EN SECTORES DE INTERES CULTURAL					
CRITERIOS DE EVALUACIÓN	ÍTEM	EVALUACIÓN			OBSERVACIÓN
		AFECTA	NO AFECTA	NO APLICA	
Morfología y Tipología	Ubicación en sectores antiguos	X			La antena propuesta se encuentra ubicada en un sector de desarrollo individual.
	Respeto por la continuidad visual del espacio público en relación con la morfología del contexto urbano.	X			Perdida de la continuidad visual hacia los cerros orientales (telón de fondo del centro histórico) por la obstrucción en primer plano de la estación radioeléctrica
	Superposición con la visual a fachadas de Bienes de Interés Cultural –BIC's, alteración a composición de llenos y vacíos o volumetrías de BICs. etc.	X			Por su ubicación y dimensiones, altera la visual a las fachadas de los BIC's más cercanos.
INSTALACION DE ESTACIONES RADIOELECTRICAS EN SECTORES DE INTERES CULTURAL					
CRITERIOS DE EVALUACIÓN	ÍTEM	EVALUACIÓN			OBSERVACIÓN
		AFECTA	NO AFECTA	NO APLICA	
Paisaje Urbano	Accesos a predios e inmuebles.		X		En el tramo de andén en donde se pretende realizar la instalación no afecta la accesibilidad peatonal a predios.
	Respeto por la altura promedio de frente de manzana, o alturas de BIC's predominantes	X			La estación radioeléctrica sobrepasa la altura de las edificaciones del contexto inmediato.
	Preservación de la imagen y paisaje urbano del sector de Interés Cultural.	X			Por tamaño y ubicación genera afectación a las visuales hacia los cerros orientales. Contaminación visual urbana atípica
	Densidad de elementos de mobiliario urbano, en el mismo lugar (postes de alumbrado, semáforos, señales elevadas, etc)	X			La propuesta de intervención no tiene en cuenta los elementos que ya existen, en el espacio público (mobiliario urbano, vegetación, iluminación, señalización); no elementos preexistentes.
Usos	Incorporación de propuesta de mimetización acorde al contexto	X			La mimetización debe ajustarse a las condiciones homogéneas del contexto urbano del lugar en donde se pretende implantar.
Perfil Vial	Protección del uso residencial	X			El uso residencial predomina.
	Ubicación en andén con ancho menor a 5m	X			El andén construido tiene un ancho de 2m aprox.
	Relación de proporción entre el volumen y ancho de vía.	X			Este tipo de elementos no son compatibles con la evolución y transformación del contexto urbano donde se localiza.
	Preservación de la franja de libre circulación peatonal o en bici, sobre el andén	X			Reduce la franja de circulación peatonal.
	Garantizar la accesibilidad universal (rampas, circulaciones)		X		La localización planteada no afecta la accesibilidad universal.
	Ubicación en mancha vial local	X			Ubicación en mancha vial local (transversal 17ABis)
RESULTADO DE EVALUACIÓN Se emite viabilidad cuando todos los ítem se califiquen "NO AFECTA"		NO VIABLE			

Conforme a lo anterior, se concluye que el impacto que genera la estación radioeléctrica en este lugar, afecta los valores patrimoniales que permitieron la declaratoria como Bien de Interés Cultural; igualmente, por la afectación al paisaje urbano, desde la escala urbana con elementos que conforman la tipología del perfil y elementos arquitectónicos presentes en el contexto, **este Instituto no considera viable su permanencia en el lugar. (...)**.

9. Que, de acuerdo con la Resolución 1143 del 20 de junio de 2019, "Por medio de la cual se delegan unas funciones al Director de Vías, Transporte y Servicios Públicos de la Secretaría Distrital de Planeación", fue delegada en el Director de Vías,

**EVITE ENGAÑOS:** Todo trámite ante esta entidad es gratuito, excepto los costos de reproducción de documentos. Verifique su respuesta en la página [www.sdp.gov.co](http://www.sdp.gov.co) link "Estado Trámite". Denuncie en la línea 195 opción 1 cualquier irregularidad.

Cra. 30 N° 25 -90  
pisos 5, 8,13 / SuperCade piso 2

Archivo Central de la SDP  
Cra 21 N°69B-80 ext. 9014-9018

PBX: 335 8000  
[www.sdp.gov.co](http://www.sdp.gov.co)  
Código Postal: 1113111



ALCALDÍA MAYOR  
DE BOGOTÁ D.C.

Transporte y Servicios Públicos de la **SECRETARÍA DISTRITAL DE PLANEACIÓN** “la facultad de expedir con aprobación o negación, según corresponda, el concepto de factibilidad en la etapa de factibilidad, de la viabilidad de los trámites para localización e instalación de estaciones radioeléctricas, una vez se realice la respectiva revisión técnica, urbanística o jurídica”, acorde con los requisitos establecidos por el Decreto Distrital 397 de 2017.

10. Que, en virtud de lo anterior, la Dirección de Vías, Transporte y Servicios Públicos evidencia que el concepto emitido por el **INSTITUTO DISTRITAL DE PATRIMONIO CULTURAL –IDPC–** necesario para la aprobación de la instalación de los elementos que conforman la estación radioeléctrica objeto de estudio ubicado dentro de un Bien de Interés Cultural, no fue favorable.
11. En concordancia con los motivos expuestos anteriormente, la Dirección de Vías, Transporte y Servicios Públicos de la **SECRETARÍA DISTRITAL DE PLANEACIÓN** se fundamenta en el inciso 2 del artículo 16 y en el artículo 22 del Decreto Distrital 397 de 2017 para dar respuesta a la solicitud examinada.

En mérito de lo expuesto,

#### RESUELVE:

**ARTÍCULO PRIMERO: NEGAR** la viabilidad de la solicitud incoada por medio de la actuación administrativa radicado No. 1-2019-09352 del 18 de febrero de 2019 para la solicitud de factibilidad respecto a la ubicación de los elementos que conforman la estación radioeléctrica denominada “**BOG\_TEU\_04**”, a localizarse en el andén de la Transversal 18ª Bis entre Calle 36 y Carrera 17 de la localidad de TEUSAQUILLO, en la ciudad de Bogotá, D.C., en espacio considerado **BIEN DE USO PÚBLICO**, por las razones expuestas en la parte motiva de este acto administrativo.

**ARTÍCULO SEGUNDO: NOTIFICAR** al representante legal de la sociedad **ANDEAN TOWER PARTNERS COLOMBIA S.A.S** o a su apoderado (a), en los términos establecidos en los artículos 66 y siguientes del Código de Procedimiento Administrativo y de lo Contencioso Administrativo (Ley 1437 de 2011), indicando al notificado que en contra del presente Resolución procede el recurso de reposición ante el Director de Vías, Transporte y Servicios Públicos y el recurso de apelación ante la Comisión de Regulación de Comunicaciones, de acuerdo a lo señalado en el Decreto Distrital 397 de 2017 y el artículo 19 de la Ley 1798 de 2019, los cuales deberán ser interpuestos en los términos de los artículos 74, 76 y 77 de la Ley 1437 de 2011 - Código de Procedimiento Administrativo y de lo Contencioso Administrativo.

**EVITE ENGAÑOS:** Todo trámite ante esta entidad es gratuito, excepto los costos de reproducción de documentos. Verifique su respuesta en la página [www.sdp.gov.co](http://www.sdp.gov.co) link “Estado Trámite”. Denuncie en la línea 195 opción 1 cualquier irregularidad.

Cra. 30 N° 25 -90  
pisos 5, 8,13 / SuperCade piso 2

Archivo Central de la SDP  
Cra 21 N°69B-80 ext. 9014-9018

PBX: 335 8000  
[www.sdp.gov.co](http://www.sdp.gov.co)  
Código Postal: 1113111



ALCALDÍA MAYOR  
DE BOGOTÁ D.C.

**ARTÍCULO TERCERO: COMUNICAR** el contenido del presente acto administrativo al **INSTITUTO DISTRITAL DE PATRIMONIO CULTURAL –IDPC–**, entidad administradora del **BIEN DE USO PÚBLICO** objeto de estudio.

**ARTÍCULO CUARTO: COMUNICAR** el contenido de la presente Resolución al **ALCALDE (SA) LOCAL DE TEUSAQUILLO** para que, en ejercicio de sus funciones y competencias, realice el respectivo control urbano a que haya lugar, en concordancia con el numeral 6 del artículo 86 del Decreto Ley 1421 de 1993 -Estatuto Orgánico de Bogotá-.

**ARTÍCULO QUINTO: ORDENAR** el archivo de los documentos aportados por el solicitante, de la actuación administrativa con radicado 1-2019-09352 del 18 de febrero de 2019, una vez este en firme el presente acto administrativo.

**NOTIFÍQUESE, COMUNÍQUESE, PUBLÍQUESE Y CÚMPLASE**

Dada en Bogotá D.C. el 01 de diciembre de 2020

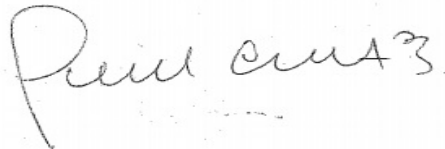

**Juan Carlos Abreo Beltran**  
**Dirección de Vías, Transporte y Servicios Públicos**

Elaboró: Stefanny Brigitte Uribe Pineda, Abogada- Dirección de Vías, Transporte y Servicios Públicos.  
Revisó: Diana Carolina Londoño Chinome, Ingeniera- Dirección de Vías, Transporte y Servicios Públicos

**EVITE ENGAÑOS:** Todo trámite ante esta entidad es gratuito, excepto los costos de reproducción de documentos. Verifique su respuesta en la página [www.sdp.gov.co](http://www.sdp.gov.co) link "Estado Trámite". Denuncie en la línea 195 opción 1 cualquier irregularidad.

Cra. 30 N° 25 -90  
pisos 5, 8,13 / SuperCade piso 2

Archivo Central de la SDP  
Cra 21 N°69B-80 ext. 9014-9018

PBX: 335 8000  
[www.sdp.gov.co](http://www.sdp.gov.co)  
Código Postal: 1113111



**ALCALDÍA MAYOR  
DE BOGOTÁ D.C.**