

RESOLUCIÓN No. 2518 DE 27 NOV 2019

()

“Por la cual se aprueba el elemento de mobiliario especial Módulo de Cafetería”

EL SECRETARIO DISTRITAL DE PLANEACIÓN

En uso de sus facultades legales, en especial de las que confiere el artículo 3° del Decreto Distrital 603 de 2007, el literal n) del artículo 4° del Decreto Distrital 016 de 2013 y,

CONSIDERANDO

Que el artículo 3 del Decreto Distrital 959 de 2000 definió el mobiliario urbano como el “(...) conjunto de elementos colocados a instancias de la administración para el servicio, uso y disfrute del público y que hacen parte del medio ambiente urbano y del espacio público de la ciudad. Así como también los que ofrecen información, orientación y mejores condiciones de seguridad, tranquilidad e higiene.

Son elementos de Amoblamiento urbano, entre otros los siguientes:

(...) De servicios varios: las casetas de expendio de dulces, revistas, flores y otros; (...)”.

Que mediante el Decreto Distrital 215 de 2005 se adoptó el Plan Maestro de Espacio Público para Bogotá Distrito Capital, el cual tiene por objetivo “(...) concretar las políticas, estrategias, programas, proyectos y metas relacionadas con el espacio público del Distrito Capital, y establecer las normas generales que permitan alcanzar una regulación sistemática en cuanto a su generación, mantenimiento, recuperación y aprovechamiento económico, y apropiación social. (...)”.

Que el artículo 3 del Decreto Distrital 603 de 2007 “Por el cual se actualiza la “Cartilla de Mobiliario Urbano de Bogotá D.C.”, adoptada mediante Decreto Distrital 170 de 1999, y se dictan otras disposiciones.” establece que “(...) Los proyectos que requieran un amoblamiento especial o distinto al especificado en el presente Decreto o en la Cartilla, podrán ser aprobados por la Secretaría Distrital de Planeación siempre y cuando la propuesta se refiera a proyectos integrales y de características especiales, que redunden en beneficio de la ciudad (...)”.

Que el artículo 2.2.3.1.5 del Decreto Nacional 1077 de 2015 “Por medio del cual se expide el Decreto único Reglamentario del Sector Vivienda, Ciudad y Territorio”, señala los elementos constitutivos y



ALCALDÍA MAYOR
DE BOGOTÁ D.C.

SECRETARÍA DE PLANEACIÓN

Continuación de la Resolución No. 2518 DE 27 NOV 2019

Pág. 2 de 3

“Por la cual se aprueba el elemento de mobiliario especial Módulo de Cafetería”.

complementarios del espacio público, y el componente de amoblamiento urbano, incluyendo dentro de este último los “(...) *Elementos de servicio tales como: parquímetros, bicicleteros, surtidores de agua, casetas de ventas, casetas de turismo, muebles de emboladores. (...)*”.

Que mediante radicado 1-2019-63104 del 17 de septiembre de 2019, el señor Nelson Mauricio Reina Manosalva identificado con cedula de ciudadanía No. 80.503.059 de Bogotá quien actúa en calidad de Subdirector Técnico de Construcciones del Instituto Distrital de Recreación y Deporte – IDRD, presentó ante la Dirección del Taller del espacio Público la propuesta de diseño del mobiliario especial denominado Módulo de Cafetería para su estudio y aprobación, anexando a dicha solicitud los respectivos soportes.

Que la Dirección del Taller del Espacio Público mediante los oficios con radicado No. 2-2019-65329 del 26 de septiembre de 2019 y 2-2019-68974 del 10 de octubre de 2019, informó a la Subdirección Técnica de Construcciones del Instituto Distrital de Recreación y Deporte – IDRD que se estaba adelantando la revisión preliminar de la información recibida e indicó que era necesario complementarla y corregirla.

Que mediante los radicados No. 1-2019-69974 del 16 octubre de 2019 y 1-2019-74845 del 7 de noviembre de 2019, la Subdirección Técnica de Construcciones del Instituto Distrital de Recreación y Deporte – IDRD atendió los requerimientos formulados por la Dirección del Taller del Espacio Público.

En mérito de lo expuesto,

RESUELVE

Artículo 1. Aprobar el elemento de mobiliario especial denominado Módulo de Cafetería M-190 cuyo diseño, descripción y especificaciones se encuentran contenidas en las fichas que se adoptan mediante la presente Resolución.

Parágrafo. Será responsabilidad del Instituto Distrital de Recreación y Deporte – IDRD verificar las condiciones jurídicas y técnicas para la instalación del mobiliario especial.

Artículo 2. Notifíquese al señor Nelson Mauricio Reina Manosalva identificado con cedula de ciudadanía No. 80.503.059 de Bogotá quien actúa en calidad de Subdirector Técnico de Construcciones del Instituto Distrital de Recreación y Deporte – IDRD el contenido de la presente Resolución.

Carrera 30 N. 25 - 90
Código Postal 111311
Pisos 1,5,8 y 13
PBX 335 8000
www.sdp.gov.co
Info.: Línea 195



SC-CER259292



CO-SC-CER259292



GP-CER259293

BOGOTÁ
MEJOR
PARA TODOS



ALCALDÍA MAYOR
DE BOGOTÁ D.C.

SECRETARÍA DE PLANEACIÓN

Continuación de la Resolución No. 2518 DE 27 NOV 2019

Pág. 3 de 3

“Por la cual se aprueba el elemento de mobiliario especial Módulo de Cafetería”.

Artículo 3. La presente resolución rige a partir de la fecha de su publicación en la Gaceta de Urbanismo y Construcción de Obra.

NOTIFÍQUESE, PUBLÍQUESE Y CÚMPLASE.

Dada en Bogotá D.C., a los

ANDRÉS ORTIZ GÓMEZ
Secretario Distrital de Planeación

Revisión Técnica: Mauricio Enrique Acosta Pinilla
Mónica Ocampo Villegas
Nelly Yolanda Vargas Contreras
Claudia Alejandra Rincón Molina

Subsecretario de Planeación Territorial
Directora del Taller del Espacio Público
Abg. Subsecretaría de Planeación Territorial
Prof. Subsecretaría de Planeación Territorial

Revisión Jurídica: Camilo Cardona Casis
Miguel Henao Henao

Subsecretario Jurídico
Director de Análisis y Conceptos Jurídicos

Proyecto: John Jairo Duque Ríos

Prof. Dirección del Taller del Espacio Público

Carrera 30 N. 25 - 90
Código Postal 111311
Pisos 1,5,8 y 13
PBX 335 8000
www.sdp.gov.co
Info.: Línea 195



SC-CER259292



CO-SC-CER259292



GP-CER259293

**BOGOTÁ
MEJOR
PARA TODOS**

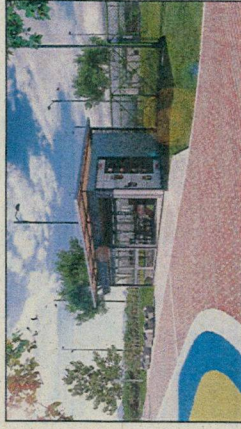

Descripción

Consiste de un módulo con un área total de 28.88 m² en los cuales se desarrolla una zona de comedor y otra zona de servicio, este módulo está previsto para ser instalado de forma complementaria a los asientos recreo deportivos del sistema distal de parques.

Materiales

Cubierta en tela de UPVC con alma en PVC y pérgola en persiana tipo madera WPC, estructura de la pérgola en tubería HR estructura 100x100, fachadas en vidrio laminado 5mm+5mm con marco de aluminio y/o acero 51x74mm, mesón recepción en OSB y MDP melaminado, mesón lavaplatos en a. inox. con almacenamiento inferior y superior en acero inoxidable, mesas y sillas con estructura metálica cal 18 acabado en pintura políester homeable con lavas, asientos y espaldar en OSB acabado en sellador microcristalino y laca para madera en exteriores.

Acabados

Acero inoxidable satinado, pintura homeable polvo políester, madera WPC, vidrio laminado de seguridad, acero inoxidable microperforado, puerta enrollable microperforada con diferencial de cadena con sistema oculto en estructura tipo manivela de operación tipo malacate.

Mantenimiento

Cada pieza debe ser sustituida individualmente en caso de averías la cubierta se deberá limpiar periódicamente retirando elementos que obstruyan las canales y/o bajantes, las puertas enrollables deberán contar con inspecciones periódicas que garanticen la operación de las mismas sin ningún esfuerzo.

Instalación

Se funde una placa en concreto o viga de amarro de 4000psi sobre lo que se ubicarán las vigas metálicas y perfiles tubular (que conforma la estructura del módulo (según diseño estructural)) ensamblando las ventanas y paneles inoxidables junto con la cubierta, pérgola, puertas enrollables y dotación interna del mismo.

Anotaciones

Nota 1: El corte se haga en el piso existente para embelar el elemento se debe hacer con corradora de disco y debe ser de forma rectangular o cuadrada, el acabado de cada sitio y continuando las texturas o entramados existentes.
Nota 2: Para la instalación del mobiliario el mismo deberá estar incluido en el proyecto, específico que para efecto haya verificado.

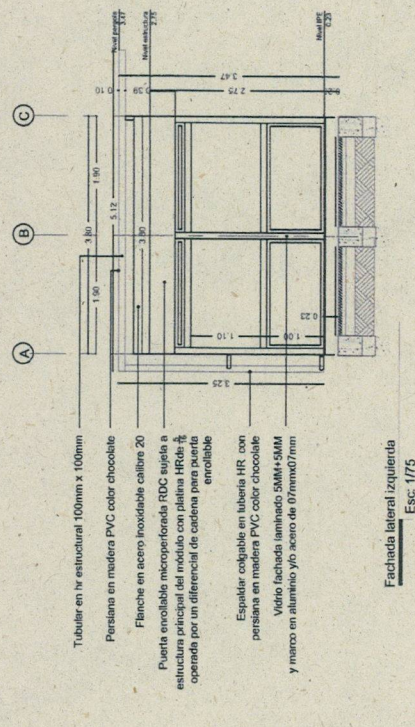
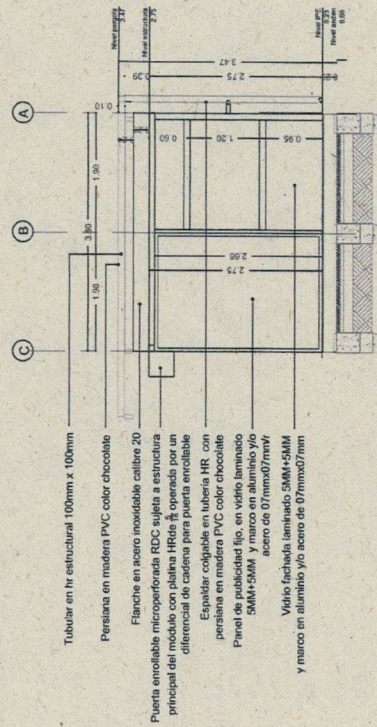

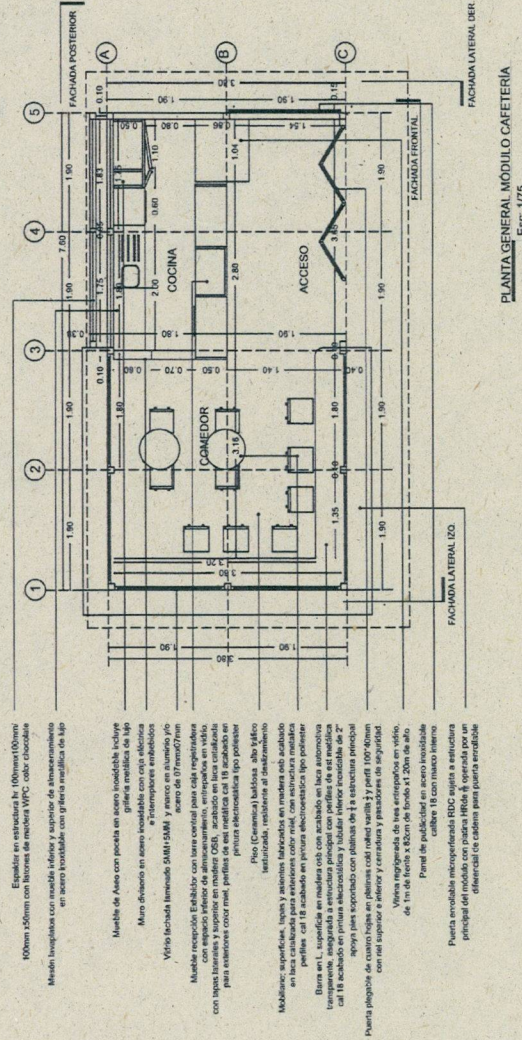

2518 27 NOV 2019 9

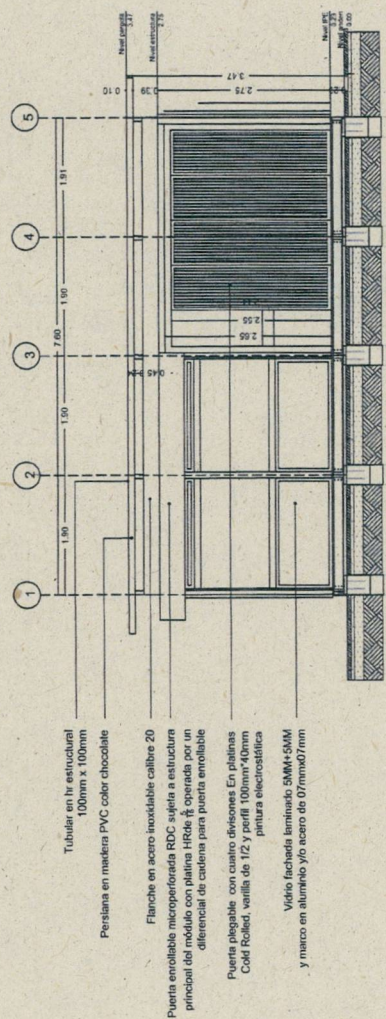
Módulo de Cafetería
190

Fachada Frontal Esc: 1775

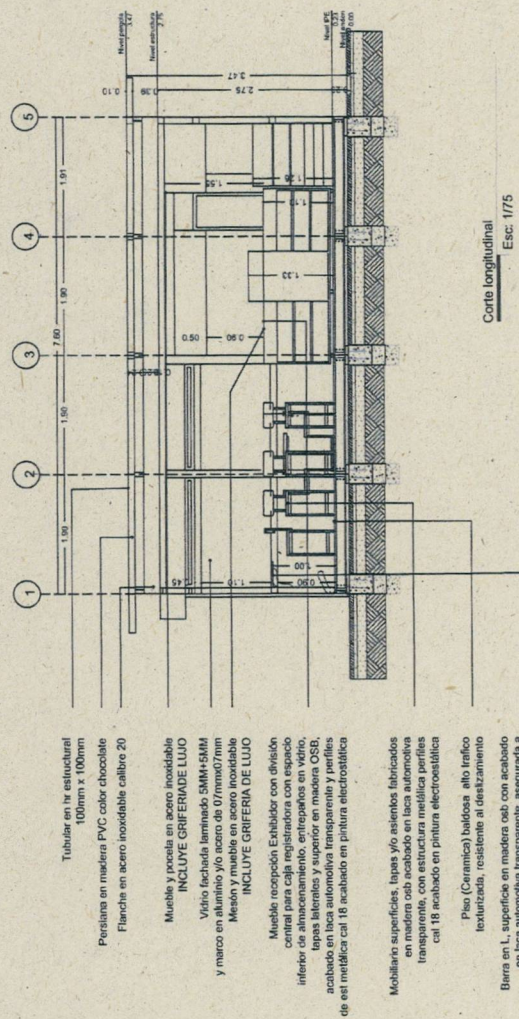

Corte longitudinal Esc: 1/75

2518

27 NOV 2019

j

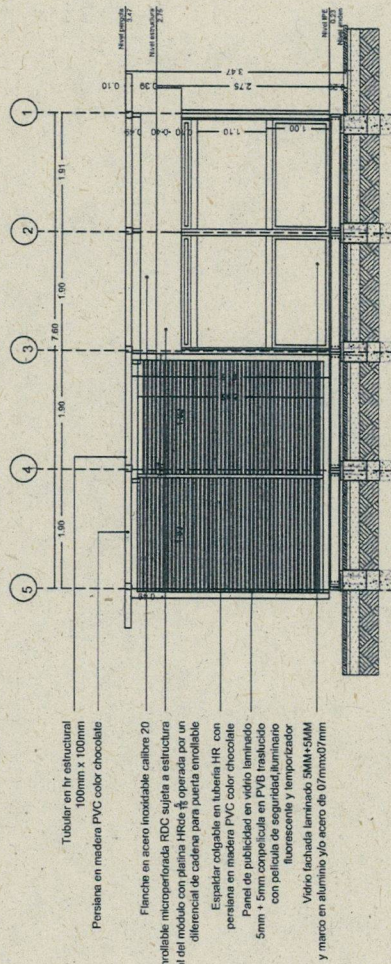

Fachada Posterior
Esc: 1/75

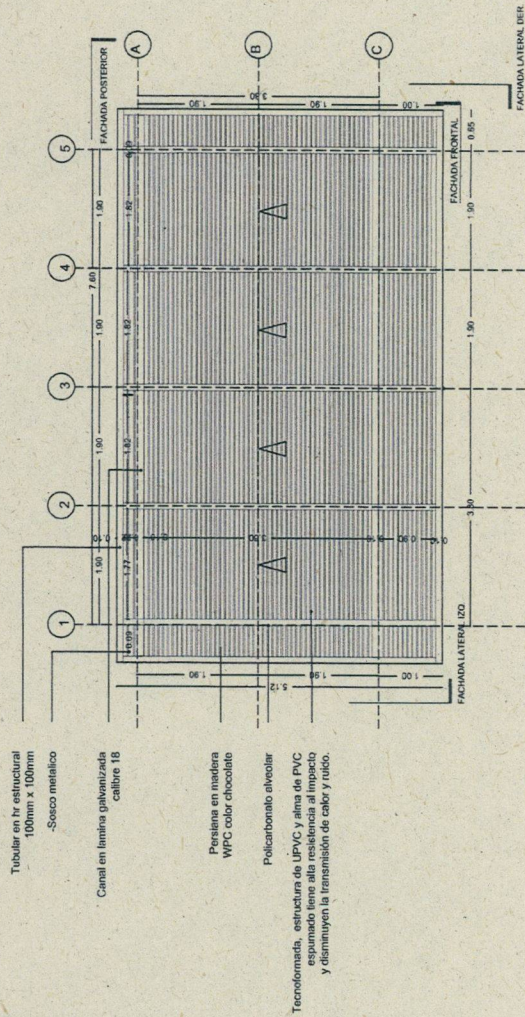

Cubierta
Esc: 1/75

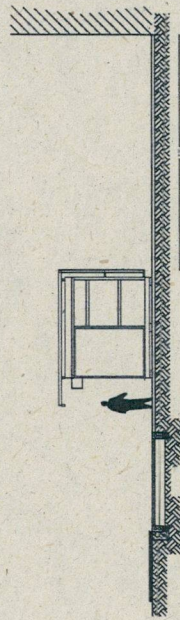

Recomendaciones de ubicación

El módulo de Cafetería es un complemento a los módulos existentes en la Cartilla de Mobiliario Urbano, que con su diseño permite la generación de condiciones de abrigo climático al interior del Sistema Distrital de Parques. Su ubicación deberá encontrarse contemplada en el Plan Director o Proyecto Específico del parque desarrollado bajo los parámetros establecidos en el Plan de Ordenamiento Territorial.

- El módulo deberá orientarse preferiblemente NW - SW.
- De existir edificaciones en el entorno colindante, deberá preverse un aislamiento de mínimo 8 metros.
- Se deberá prever el empuje con senderos y/o plataformas accesibles que permitan el ingreso de personas con movilidad reducida.

La circulación peatonal deberá ser de mínimo 3.50 metros.

UBICACIÓN CON EL ENTORNO

- EN TERRENOS INCLINADOS, LA IMPLANTACIÓN DEL MÓDULO DEBERÁ HACERSE PARALELO A LAS CURVAS DE NIVEL, O EN SU DEFECTO GENERAR TERRAZAS CON EL ÁREA NECESARIA.
- DE EXISTIR EDIFICACIONES O ARBORIZACIÓN EN EL ENTORNO, SE DEBERÁ MANTENER UNA DISTANCIA MÍNIMA DE 8 METROS LIBRES.
- LA IMPLANTACIÓN DEL MÓDULO DEBERÁ HACERSE PREFERIBLEMENTE EN SENTIDO LONGITUDINAL NORTE-SUR.

AGRUPACIÓN MÓDULO DE SERVICIO SANITARIO Y CAMERINOS

SE RECOMIENDA AGRUPAR EL MÓDULO DE CAFETERÍA CON UN MÓDULO DE BAÑOS PARA FACILITAR EL CONTROL Y VIGILANCIA DE ESTE SERVICIO.

LA AGRUPACIÓN ES COMPATIBLE CON EL MÓDULO DE CAMERINOS/ADMINISTRACIÓN Y DE CICLO PARQUEADEROS.

2518

27 NOV 2019

9.