



ALCALDÍA MAYOR
DE BOGOTÁ D.C.

SECRETARÍA DE PLANEACIÓN

RESOLUCIÓN No. 1524 de 2019 31 JUL 2019

“Por la cual se precisa y actualiza la cartografía de los Planos n.º 1, 2, 9, 10, 11, 12, 25, 27 y 28 del Decreto Distrital 190 de 2004 – Plan de Ordenamiento Territorial”

EL SECRETARIO DISTRITAL DE PLANEACIÓN

En uso de sus facultades legales, en especial las conferidas en el artículo 471 del Decreto Distrital 190 de 2004, el parágrafo 3 del artículo 12 de la Ley 388 de 1997, adicionado por el artículo 190 del Decreto Ley 019 de 2012, los literales h) y n) del artículo 4º del Decreto Distrital 016 de 2013,

CONSIDERANDO:

Que la Administración Distrital adoptó el Plan de Ordenamiento Territorial mediante el Decreto Distrital 619 de 2000, revisado por el Decreto Distrital 469 de 2003 y compilado en el Decreto Distrital 190 de 2004.

Que el numeral 8 del artículo 156 del Decreto Distrital 190 de 2004 relaciona los mapas que hacen parte de la cartografía oficial del Plan de Ordenamiento Territorial, entre los que se encuentran los Mapas:

“(…)

1	<i>Clasificación del Suelo: Distrito Capital</i>
2	<i>Clasificación del Suelo</i>
(...)	
10	<i>Estructura Ecológica Principal regional</i>
11	<i>Estructura Ecológica Principal: Distrito Capital</i>
12	<i>Estructura Ecológica Principal: Suelo Urbano</i>
(...)	

Carrera 30 No. 25 - 90
Código Postal 111311
Pisos 5, 8 y 13
PBX 335 8000
www.sdp.gov.co
Info.: Línea 195



SC-CER259292



CO-SC-CER259292



GP-CER259293

BOGOTÁ
MEJOR
PARA TODOS

RESOLUCIÓN No. 1524 de 2019 31 JUL 2019 Pág. 2 de 24

Continuación de la Resolución “Por la cual se precisa y actualiza la cartografía de los Planos n.º 1, 2, 9, 10, 11, 12, 25, 27 y 28 del Decreto Distrital 190 de 2004 – Plan de Ordenamiento Territorial”

25	Usos del Suelo Urbano y de Expansión
(...)	
27	Tratamientos Urbanísticos
28	Índices de Desarrollo

(...)”

Que el artículo 471 del Decreto Distrital 190 de 2004 dispone que “El Departamento Administrativo de Planeación Distrital actualizará los planos oficiales por este Decreto, con base en los actos administrativos que desarrolle el Plan, con el objeto de mantener actualizada la cartografía temática en cada uno de los niveles de información que la conforman. La adopción de los nuevos planos y derogación de los anteriores se hará mediante Resolución del DAPD”.

Que el artículo 190 de Decreto Ley 019 de 2012, adicionó el artículo 12 de la Ley 388 de 1997 con el parágrafo 3, que expresamente señala:

“Parágrafo 3. Cuando existan inconsistencias entre lo señalado en el acuerdo que adopta el plan de ordenamiento territorial y su cartografía oficial, prevalecerá lo establecido en el texto del acuerdo y corresponderá al alcalde municipal o distrital, o la entidad delegada para el efecto, corregir las inconsistencias cartográficas, siempre que no impliquen modificación al articulado del Plan de Ordenamiento Territorial.

En el acto administrativo que realice la precisión cartográfica se definirán, con fundamento en las disposiciones del Plan de Ordenamiento Territorial y sus reglamentaciones, las normas urbanísticas aplicables al área objeto de la precisión. Una vez expedido el acto administrativo, el mismo deberá ser registrado en todos los planos de la cartografía oficial del correspondiente plan y sus instrumentos reglamentarios y complementarios. Esta disposición también será aplicable para precisar la cartografía oficial cuando los estudios de detalle permitan determinar con mayor exactitud las condiciones jurídicas, físicas, geológicas y morfológicas de los terrenos.”



ALCALDÍA MAYOR
DE BOGOTÁ D.C.

SECRETARÍA DE PLANEACIÓN

RESOLUCIÓN No. 1524 de 2019 31 JUL 2019 Pág. 3 de 24

Continuación de la Resolución “Por la cual se precisa y actualiza la cartografía de los Planos n.º 1, 2, 9, 10, 11, 12, 25, 27 y 28 del Decreto Distrital 190 de 2004 – Plan de Ordenamiento Territorial”

Que el artículo 109 del Decreto Distrital 190 de 2004 establece que la “(...) zona de manejo y preservación del Río Bogotá, es el área contigua a la ronda hidráulica, que tiene como mínimo 270 metros de ancho. Su manejo debe contribuir al mantenimiento, protección y preservación ambiental del ecosistema”.

Que el artículo 110 del Decreto ibidem establece que “(...) La variación de la medida de la zona de manejo y preservación ambiental para sectores específicos, se realizará bajo un criterio de mitigación de la amenaza, que implica la ejecución de las obras de mitigación.

Con el concepto previo favorable de la Dirección de Prevención y Atención de Emergencias (DPAE) y de la Empresa de Acueducto y Alcantarillado de Bogotá (EAAB), la autoridad ambiental competente adoptará la variación de su dimensión. Cuando estas franjas sean ajustadas por mitigación del riesgo, les serán asignados los usos del suelo en los instrumentos de planificación correspondientes.”

Que de acuerdo con lo anterior, cuando estas franjas sean ajustadas por mitigación del riesgo, les serán asignados los usos del suelo en los instrumentos de planificación correspondientes, los cuales conforme con el artículo 43 del Decreto Distrital 190 de 2004 corresponden a “procesos técnicos que, mediante actos expedidos por las autoridades competentes, contienen decisiones administrativas para desarrollar y complementar el Plan de Ordenamiento Territorial (...)”. La misma norma precisa que tendrán tal calidad las demás reglamentaciones urbanísticas y, en general, las disposiciones contenidas en cualquier otro tipo de acto administrativo de las autoridades competentes, referidas al ordenamiento del territorio del Distrito Capital.

Que en concordancia con lo anterior, mediante radicado CAR n.º 20181147729 del 13 de noviembre de 2018, la Empresa de Renovación y Desarrollo Urbano solicitó a la Corporación Autónoma Regional de Cundinamarca – CAR la delimitación y variación del

Carrera 30 No. 25 - 90
Código Postal 111311
Pisos 5, 8 y 13
PBX 335 8000
www.sdp.gov.co
Info.: Línea 195



SC-CER259292



CO-SC-CER259292



GP-CER259293

BOGOTÁ
MEJOR
PARA TODOS

Continuación de la Resolución “Por la cual se precisa y actualiza la cartografía de los Planos n.º 1, 2, 9, 10, 11, 12, 25, 27 y 28 del Decreto Distrital 190 de 2004 – Plan de Ordenamiento Territorial”

ancho de la franja de la Zona de Manejo y Protección Ambiental del río Bogotá (ZMPA) para la zona correspondiente al borde occidental de la ciudad de Bogotá, de conformidad con lo establecido en el artículo 110 del Decreto 190 de 2004 - POT de Bogotá.

Que mediante Radicado CAR n.º 20191100463 del 8 de enero de 2019, la Secretaría Distrital de Planeación coadyuvó el trámite iniciado por la Empresa de Renovación y Desarrollo Urbano (ERU) mediante radicado CAR n.º 20181147729 del 13 de noviembre de 2018.

Que las anteriores solicitudes fueron resueltas mediante Resolución CAR n.º 0497 de 2019, delimitando y variando el ancho de la franja de la Zona de Manejo y Protección Ambiental del Río Bogotá (ZMPA) para la zona correspondiente al borde occidental de la ciudad de Bogotá de la siguiente manera:

“Artículo 1º Adoptar la variación de la medida del ancho de la franja definida como Zona de Manejo y Preservación Ambiental del Río Bogotá (ZMPA) del área correspondiente al borde occidental de la ciudad entre el Humedal La Conejera y la confluencia del río Tunjuelo, identificado en el Anexos: Tramo A, Tramo B-1 y B-2 y Tramo C que forma parte integral del presente Acto Administrativo a efectos de desarrollar el proyecto denominado "Ciudad Río", teniendo en cuenta que se ha surtido el procedimiento establecido en el artículo 110 del Decreto 190 de 2004 - POT de Bogotá, D. C., en concordancia con lo señalado en el parágrafo 2º del artículo 56 del Anexo 1 del Acta de Concertación de los asuntos ambientales del Proyecto de Revisión del Plan de Ordenamiento Territorial de Bogotá, D. C., del 25 de agosto de 2003, por lo que es procedente variar el área que se había definido como contigua a la ronda hidráulica con un mínimo de 270 metros de ancho en Zona de Manejo y Preservación Ambiental del Río Bogotá, de conformidad con lo expuesto en los considerandos de este proveído.

Parágrafo 1º. Las coordenadas de aislamiento que se deben tener en cuenta para llevar a cabo el proyecto denominado "Ciudad Río", para prevenir todo tipo de afectación con las obras de



ALCALDÍA MAYOR
DE BOGOTÁ D.C.
SECRETARÍA DE PLANEACIÓN

RESOLUCIÓN No. 1524 de 2019 31 JUL 2019 Pág. 5 de 24

Continuación de la Resolución “Por la cual se precisa y actualiza la cartografía de los Planos n.º 1, 2, 9, 10, 11, 12, 25, 27 y 28 del Decreto Distrital 190 de 2004 – Plan de Ordenamiento Territorial”

Adecuación Hidráulica del río Bogotá, están delimitadas por la línea establecida en el Acuerdo CAR número 30 de 2009 entre: Tramo A entre el PK 21+003M hasta PK 26+400 entre los puntos de coordenadas del (1-80), Tramo B-1 entre el PK 31+900 hasta PK 37+187M entre los puntos de coordenadas (115-246), Tramo B-2 entre el PK 37+582M hasta el PK 43+058M entre los puntos de coordenadas (436-449, 459-479, 485-491, 607690), Tramo C entre el PK 45+552M hasta el PK 58+214M entre los puntos de coordenadas (710-749, 844-848, 956-1000); el Acuerdo CAR No. 17 de 2009 entre los Tramos B-1 PK 31+900 hasta PK 37+187 entre los puntos de coordenadas (81-115, 246-254), Tramo B-2 entre el PK 37+582M hasta el PK 43+058M entre los puntos de coordenadas (255-435, 449-459, 479-485, 495-607) Tramo C entre el PK 45+552M hasta el PK 58+214 M entre los puntos de coordenadas (691-710, 750-801, 1000-1583) y en el Decreto número 190 de 2004 de la ZMPA vigente en el Tramo C entre el PK 45+552M hasta el PK 58+214 M entre los puntos de coordenadas (801-844).

Parágrafo 2º. Forma parte integral del presente acto las coordenadas y plano de localización, denominado Anexos: Tramo A, Tramo B-1 y B-2 y Tramo C ubicado al borde occidental de la ciudad entre el Humedal La Conejera y la confluencia del río Tunjuelo, tramo donde se llevará a cabo el proyecto denominado "Ciudad Río".

Parágrafo 3º. Los asuntos ambientales referentes al Corredor Ecológico para el Canal Cundinamarca, serán definidos por la Corporación Autónoma Regional de Cundinamarca (CAR), en el respectivo proceso de concertación de los asuntos ambientales que se lleve a cabo en los planes parciales que presente el Distrito Capital ante esta autoridad ambiental, de conformidad con lo expuesto en este acto.

Parágrafo 4º. Los asuntos ambientales referentes al Parque Lineal Río Bogotá, serán incorporados por la Corporación Autónoma Regional de Cundinamarca (CAR), en el respectivo proceso de concertación de los asuntos ambientales que se lleve a cabo en los planes parciales que presente el Distrito Capital ante esta autoridad ambiental, de conformidad con lo expuesto en este acto. (...)”

Carrera 30 No. 25 - 90
Código Postal 111311
Pisos 5, 8 y 13
PBX 335 8000
www.sdp.gov.co
Info.: Línea 195



SC-CER259292



CO-SC-CER259292



GP-CER259293

BOGOTÁ
MEJOR
PARA TODOS



ALCALDÍA MAYOR
DE BOGOTÁ D.C.
SECRETARÍA DE PLANEACIÓN

RESOLUCIÓN No. 1524 de 2019 31 JUL 2019 Pág. 6 de 24

Continuación de la Resolución “Por la cual se precisa y actualiza la cartografía de los Planos n.º 1, 2, 9, 10, 11, 12, 25, 27 y 28 del Decreto Distrital 190 de 2004 – Plan de Ordenamiento Territorial”

Que esta precisión cartográfica se efectúa para el área correspondiente al Tramo C de la franja definida como Zona de Manejo y Preservación Ambiental del Río Bogotá (ZMPA) del área correspondiente al borde occidental de la ciudad en el Resolución CAR n.º 0497 de 2019, entre los puntos PK 45+552M hasta el PK 58+214M.

Que para definir las normas urbanísticas que le son aplicables al área objeto de esta precisión cartográfica, se debe tener en cuenta que:

1. Al adoptarse la variación de la medida del ancho de la franja definida como Zona de Manejo y Preservación Ambiental del Río Bogotá (ZMPA), los suelos de dichas áreas se considerarán urbanos, rurales o de expansión urbana dependiendo de su ubicación según la clasificación general del suelo establecida en el Plan de Ordenamiento Territorial.
2. Los suelos localizados en área de expansión urbana y en suelo urbano sin urbanizar quedan sujetos al Tratamiento de Desarrollo, de acuerdo con las disposiciones del parágrafo del artículo 361 del Decreto Distrital 190 de 2004 - POT, del artículo 3 del Decreto Distrital 327 de 2004 y el artículo 2.2.2.1.4.1.2 del Decreto Nacional 1077 de 2015.
3. Para la asignación de las áreas de actividad se siguieron las directrices y orientaciones establecidas en el Plan de Ordenamiento Territorial, así:
 - a. Los predios con frente a los ejes señalados en el cuadro anexo No. 3 del Decreto 619 de 2000, compilado en el Decreto Distrital 190 de 2004, se considerarán bajo la categoría de área urbana integral múltiple en un área máxima de cinco (5) hectáreas.

Carrera 30 No. 25 - 90
Código Postal 111311
Pisos 5, 8 y 13
PBX 335 8000
www.sdp.gov.co
Info.: Línea 195



SC-CER258292



CO-SC-CER258292



GP-CER258293

BOGOTÁ
MEJOR
PARA TODOS

21



ALCALDÍA MAYOR
DE BOGOTÁ D.C.
SECRETARÍA DE PLANEACIÓN

RESOLUCIÓN No. 1524 de 2019 31 JUL 2019 Pág. 7 de 24

Continuación de la Resolución “Por la cual se precisa y actualiza la cartografía de los Planos n.º 1, 2, 9, 10, 11, 12, 25, 27 y 28 del Decreto Distrital 190 de 2004 – Plan de Ordenamiento Territorial”

- b. A los suelos que no se localizan sobre corredores regionales de integración y ejes de la malla vial arterial principal, les corresponde el área de actividad urbana integral, zona residencial.
 - c. A los suelos que se localizan en áreas con actos de legalización, le corresponden los usos establecidos en el correspondiente acto administrativo de legalización.
 - d. Cuando se trate de predios urbanizables no urbanizado ubicados en área de actividad dotacional, deberán acogerse íntegramente a las normas del tratamiento de desarrollo establecidas en el POT y en el Decreto Distrital 327 de 2004 y las normas que lo modifiquen, adicionen o sustituyan.
 - e. Los usos dotacionales de escalas metropolitana, urbana y zonal se permiten en todas las áreas de actividad urbana Integral con una intensidad de hasta el 100 % del área útil del plan parcial o del proyecto urbanístico.
4. El rango de edificabilidad aplicable a dichas áreas, corresponde al Rango 1 y Rango 2, según se trate de áreas que se (i) localizan sobre corredores regionales de integración y ejes de la malla vial arterial principal o (ii) se localicen en áreas de la ciudad consolidada.
5. Los predios de la Empresa de Acueducto y Alcantarillado de Bogotá con destinación o afectación a motivos de utilidad pública para la ubicación de infraestructuras para la provisión de servicios públicos domiciliarios, se someterán a las disposiciones establecidas en este acto administrativo en materia de usos, tratamientos y rangos de edificabilidad una vez sean desafectados o variada su destinación, siguiendo los procedimientos establecidos para el efecto.

Carrera 30 No. 25 - 90
Código Postal 111311
Pisos 5, 8 y 13
PBX 335 8000
www.sdp.gov.co
Info.: Línea 195



SC-CER259292



CO-SC-CER259292



GP-CER259293

**BOGOTÁ
MEJOR
PARA TODOS**

RESOLUCIÓN No. 1524 de 2019 31 JUL 2019
Pág. 8 de 24

Continuación de la Resolución “Por la cual se precisa y actualiza la cartografía de los Planos n.º 1, 2, 9, 10, 11, 12, 25, 27 y 28 del Decreto Distrital 190 de 2004 – Plan de Ordenamiento Territorial”

Que mediante oficio con radicado EXTMI18-36400 del Ministerio del Interior, esta Secretaría solicitó certificación de presencia o no de comunidades étnicas en el área correspondiente a los siguientes polígonos:

FID	NOMBRE	POINT_X	POINT_Y	FID	NOMBRE	POINT_X	POINT_Y
0	SECTOR 4	95990,63953	118312,9421	23	SECTOR 4	95744,8595	118005,7021
1	SECTOR 4	95921,63953	118146,9421	24	SECTOR 4	95732,14948	118000,5121
2	SECTOR 4	95913,6695	118152,5321	25	SECTOR 4	95706,52948	117994,3121
3	SECTOR 4	95910,61951	118148,5321	26	SECTOR 4	95680,9195	117988,1123
4	SECTOR 4	95905,72949	118142,1121	27	SECTOR 4	95654,37952	117986,1523
5	SECTOR 4	95900,83948	118135,6921	28	SECTOR 4	95627,83948	117984,1923
6	SECTOR 4	95895,95947	118129,2721	29	SECTOR 4	95615,81952	117983,4123
7	SECTOR 4	95888,37952	118120,6221	30	SECTOR 4	95603,78949	117982,6223
8	SECTOR 4	95880,80951	118111,9721	31	SECTOR 4	95592,22949	117982,9323
9	SECTOR 4	95864,58948	118089,5421	32	SECTOR 4	95580,65949	117983,2323
10	SECTOR 4	95848,36951	118067,1021	33	SECTOR 4	95570,49951	117984,3423
11	SECTOR 4	95835,65949	118056,4521	34	SECTOR 4	95560,34949	117985,4623
12	SECTOR 4	95822,94952	118045,8021	35	SECTOR 4	95550,19952	117986,5723
13	SECTOR 4	95814,37952	118040,7921	36	SECTOR 4	95540,03949	117987,6923
14	SECTOR 4	95805,80951	118035,7821	37	SECTOR 4	95525,81952	117988,0223
15	SECTOR 4	95797,2395	118030,7721	38	SECTOR 4	95518,70947	117988,1823
16	SECTOR 4	95788,6695	118025,7621	39	SECTOR 4	95511,59949	117988,3523
17	SECTOR 4	95783,61951	118023,2121	40	SECTOR 4	95514,28949	117978,3823
18	SECTOR 4	95778,55951	118020,6721	41	SECTOR 4	95516,97949	117968,4123
19	SECTOR 4	95773,50952	118018,1221	42	SECTOR 4	95519,6695	117958,4323
20	SECTOR 4	95768,45947	118015,5821	43	SECTOR 4	95522,3595	117948,4623
21	SECTOR 4	95763,00952	118013,2321	44	SECTOR 4	95525,30951	117938,9823
22	SECTOR 4	95757,56952	118010,8921	45	SECTOR 4	95528,25952	117929,4923



ALCALDÍA MAYOR
DE BOGOTÁ D.C.
SECRETARÍA DE PLANEACIÓN

RESOLUCIÓN No. 1524 de 2019 31 JUL 2019 Pág. 9 de 24

Continuación de la Resolución “Por la cual se precisa y actualiza la cartografía de los Planos n.º 1, 2, 9, 10, 11, 12, 25, 27 y 28 del Decreto Distrital 190 de 2004 – Plan de Ordenamiento Territorial”

FID	NOMBRE	POINT_X	POINT_Y	FID	NOMBRE	POINT_X	POINT_Y
46	SECTOR 4	95529,49951	117918,1823	74	SECTOR 4	95570,08948	117663,3421
47	SECTOR 4	95530,72949	117906,8723	75	SECTOR 4	95573,1095	117652,7321
48	SECTOR 4	95531,96948	117895,5623	76	SECTOR 4	95576,94952	117635,7321
49	SECTOR 4	95533,20947	117884,2523	77	SECTOR 4	95580,78949	117618,7221
50	SECTOR 4	95533,57953	117873,8023	78	SECTOR 4	95584,62952	117601,7221
51	SECTOR 4	95533,95947	117863,3423	79	SECTOR 4	95588,46948	117584,7221
52	SECTOR 4	95534,32953	117852,8923	80	SECTOR 4	95589,7995	117572,8421
53	SECTOR 4	95534,69952	117842,4423	81	SECTOR 4	95591,13953	117560,9721
54	SECTOR 4	95535,06952	117836,7723	82	SECTOR 4	95592,47949	117549,1021
55	SECTOR 4	95535,4295	117831,1123	83	SECTOR 4	95593,80951	117537,2321
56	SECTOR 4	95535,7995	117825,4523	84	SECTOR 4	95593,87952	117522,9321
57	SECTOR 4	95536,15949	117819,7923	85	SECTOR 4	95593,94952	117508,6321
58	SECTOR 4	95537,55951	117811,3923	86	SECTOR 4	95593,27948	117500,0521
59	SECTOR 4	95538,95947	117802,9923	87	SECTOR 4	95592,59949	117491,4721
60	SECTOR 4	95540,3595	117794,5923	88	SECTOR 4	95591,9295	117482,8921
61	SECTOR 4	95541,75952	117786,1923	89	SECTOR 4	95591,24951	117474,3121
62	SECTOR 4	95542,87952	117776,3923	90	SECTOR 4	95589,33948	117463,1821
63	SECTOR 4	95543,99951	117766,6023	91	SECTOR 4	95587,43951	117452,0621
64	SECTOR 4	95545,11951	117756,8123	92	SECTOR 4	95585,52948	117440,9321
65	SECTOR 4	95546,24951	117747,0123	93	SECTOR 4	95583,62952	117429,8021
66	SECTOR 4	95547,69952	117737,8023	94	SECTOR 4	95580,68549	117419,9167
67	SECTOR 4	95549,15949	117728,5923	95	SECTOR 4	95580,63953	117419,7621
68	SECTOR 4	95552,11951	117720,2323	96	SECTOR 4	95577,64948	117409,7221
69	SECTOR 4	95555,08948	117711,8823	97	SECTOR 4	95574,65949	117399,6821
70	SECTOR 4	95558,05951	117703,5223	98	SECTOR 4	95571,6695	117389,6421
71	SECTOR 4	95561,01947	117695,1721	99	SECTOR 4	95567,1695	117379,0621
72	SECTOR 4	95564,0495	117684,5621	100	SECTOR 4	95562,6695	117368,4821
73	SECTOR 4	95567,06952	117673,9521	101	SECTOR 4	95558,1795	117357,9021

Carrera 30 No. 25 - 90
Código Postal 111311
Pisos 5, 8 y 13
PBX 335 8000
www.sdp.gov.co
Info.: Línea 195



SC-CER259292



CO-SC-CER259292



GP-CER259293

BOGOTÁ
MEJOR
PARA TODOS

RESOLUCIÓN No. 1524 de 2019 31 JUL 2019
Pág. 10 de 24

Continuación de la Resolución “Por la cual se precisa y actualiza la cartografía de los Planos n.º 1, 2, 9, 10, 11, 12, 25, 27 y 28 del Decreto Distrital 190 de 2004 – Plan de Ordenamiento Territorial”

FID	NOMBRE	POINT X	POINT Y	FID	NOMBRE	POINT X	POINT Y
102	SECTOR 4	95553,6795	117347,3221	130	SECTOR 4	95411,73969	116337,9587
103	SECTOR 4	95549,51947	117340,1521	131	SECTOR 4	95406,15112	116351,7823
104	SECTOR 4	95545,3595	117332,9821	132	SECTOR 4	95382,21869	116342,0077
105	SECTOR 4	95541,0495	117325,4421	133	SECTOR 4	95358,20972	116332,5923
106	SECTOR 4	95537,03949	117318,6321	134	SECTOR 4	95334,66229	116323,8001
107	SECTOR 4	95515,1695	117322,3421	135	SECTOR 4	95307,01532	116312,3491
108	SECTOR 4	95493,28949	117326,0521	136	SECTOR 4	95279,47589	116300,9557
109	SECTOR 4	95446,1795	117333,3121	137	SECTOR 4	95208,15009	116272,5599
110	SECTOR 4	95444,0437	117333,6409	138	SECTOR 4	95157,84912	116250,2823
111	SECTOR 4	95443,91852	117332,8655	139	SECTOR 4	95146,44672	116244,5427
112	SECTOR 4	95431,86029	117275,0541	140	SECTOR 4	95115,40448	116236,5731
113	SECTOR 4	95423,97968	117237,1653	141	SECTOR 4	95109,46472	116233,7541
114	SECTOR 4	95405,35028	117147,3351	142	SECTOR 4	95119,6875	116205,1565
115	SECTOR 4	95384,52368	117043,5603	143	SECTOR 4	95119,39252	116199,7381
116	SECTOR 4	95378,3053	116961,0141	144	SECTOR 4	95108,24152	116172,6133
117	SECTOR 4	95353,22949	116839,6119	145	SECTOR 4	95104,52271	116167,7709
118	SECTOR 4	95350,81952	116815,1919	146	SECTOR 4	95105,7713	116136,0235
119	SECTOR 4	95349,17633	116798,5341	147	SECTOR 4	95116,8941	116108,1351
120	SECTOR 4	95360,09253	116797,7909	148	SECTOR 4	95127,53748	116081,0243
121	SECTOR 4	95389,25269	116794,3815	149	SECTOR 4	95128,57092	116077,9323
122	SECTOR 4	95376,13013	116651,0327	150	SECTOR 4	95112,95551	116040,0467
123	SECTOR 4	95382,43091	116587,6021	151	SECTOR 4	95075,17212	116025,6507
124	SECTOR 4	95415,18628	116493,1475	152	SECTOR 4	95067,49213	116020,8537
125	SECTOR 4	95435,63153	116430,5061	153	SECTOR 4	95060,83087	115985,4265
126	SECTOR 4	95459,05249	116359,3795	154	SECTOR 4	95072,42548	115955,1785
127	SECTOR 4	95443,98792	116330,1509	155	SECTOR 4	94999,39227	115927,1311
128	SECTOR 4	95431,57312	116328,4657	156	SECTOR 4	94972,61749	115916,0033
129	SECTOR 4	95415,43909	116334,2607	157	SECTOR 4	94909,21112	115923,6455



ALCALDÍA MAYOR
DE BOGOTÁ D.C.
SECRETARÍA DE PLANEACIÓN

RESOLUCIÓN No. 1524 de 2019 31 JUL 2019

Pág. 11 de 24

Continuación de la Resolución "Por la cual se precisa y actualiza la cartografía de los Planos n.º 1, 2, 9, 10, 11, 12, 25, 27 y 28 del Decreto Distrital 190 de 2004 – Plan de Ordenamiento Territorial"

FID	NOMBRE	POINT_X	POINT_Y	FID	NOMBRE	POINT_X	POINT_Y
158	SECTOR 4	94880,55109	115927,4147	186	SECTOR 4	94883,51947	115586,7811
159	SECTOR 4	94782,1275	115941,6801	187	SECTOR 4	94883,31952	115572,0511
160	SECTOR 4	94760,52728	115918,0607	188	SECTOR 4	94883,11951	115557,3211
161	SECTOR 4	94741,31671	115885,7993	189	SECTOR 4	94882,90949	115542,6011
162	SECTOR 4	94723,27972	115860,7915	190	SECTOR 4	94882,70947	115527,8711
163	SECTOR 4	94735,55969	115853,7815	191	SECTOR 4	94881,53949	115519,6211
164	SECTOR 4	94741,80969	115848,9715	192	SECTOR 4	94880,36951	115511,3711
165	SECTOR 4	94754,29968	115839,3615	193	SECTOR 4	94879,19952	115503,1311
166	SECTOR 4	94760,54968	115834,5515	194	SECTOR 4	94878,01947	115494,8811
167	SECTOR 4	94770,52948	115824,2615	195	SECTOR 4	94872,88953	115477,8311
168	SECTOR 4	94780,49951	115813,9815	196	SECTOR 4	94867,75952	115460,7811
169	SECTOR 4	94790,47949	115803,6913	197	SECTOR 4	94862,62952	115443,7311
170	SECTOR 4	94800,45947	115793,4013	198	SECTOR 4	94857,49951	115426,6811
171	SECTOR 4	94810,03949	115780,6013	199	SECTOR 4	94838,57953	115390,5809
172	SECTOR 4	94814,83948	115774,2113	200	SECTOR 4	94819,64948	115354,4909
173	SECTOR 4	94819,62952	115767,8113	201	SECTOR 4	94811,46948	115345,4109
174	SECTOR 4	94823,59949	115760,8313	202	SECTOR 4	94803,2995	115336,3309
175	SECTOR 4	94827,56952	115753,8413	203	SECTOR 4	94788,58948	115320,5309
176	SECTOR 4	94831,5495	115746,8613	204	SECTOR 4	94773,87952	115304,7409
177	SECTOR 4	94835,51947	115739,8813	205	SECTOR 4	94767,34949	115298,0309
178	SECTOR 4	94842,87952	115723,8913	206	SECTOR 4	94760,8197	115291,3209
179	SECTOR 4	94850,2395	115707,8913	207	SECTOR 4	94744,66968	115279,2609
180	SECTOR 4	94857,6095	115691,9013	208	SECTOR 4	94728,51971	115267,2009
181	SECTOR 4	94864,96948	115675,9013	209	SECTOR 4	94732,01971	115251,3609
182	SECTOR 4	94870,1795	115658,3713	210	SECTOR 4	94739,00971	115219,6809
183	SECTOR 4	94875,38953	115640,8413	211	SECTOR 4	94742,50971	115203,8409
184	SECTOR 4	94879,45947	115613,8111	212	SECTOR 4	94750,38971	115185,7309
185	SECTOR 4	94882,4195	115595,2411	213	SECTOR 4	94758,25971	115167,6307

Carrera 30 No. 25 - 90
Código Postal 111311
Pisos 5, 8 y 13
PBX 335 8000
www.sdp.gov.co
Info.: Línea 195



SG-CER255232 CO-SC-CER255232 GP-CER255232

BOGOTÁ
MEJOR
PARA TODOS



ALCALDÍA MAYOR
DE BOGOTÁ D.C.

SECRETARÍA DE PLANEACIÓN

RESOLUCIÓN No. 1524 de 2019 31 JUL 2019 Pág. 12 de 24

Continuación de la Resolución “Por la cual se precisa y actualiza la cartografía de los Planos n.º 1, 2, 9, 10, 11, 12, 25, 27 y 28 del Decreto Distrital 190 de 2004 – Plan de Ordenamiento Territorial”

FID	NOMBRE	POINT_X	POINT_Y	FID	NOMBRE	POINT_X	POINT_Y
214	SECTOR 4	94764,53949	115166,4207	242	SECTOR 4	94926,86951	114633,6901
215	SECTOR 4	94770,81952	115165,2107	243	SECTOR 4	94919,53949	114616,4501
216	SECTOR 4	94779,8595	115152,3207	244	SECTOR 4	94912,20947	114599,2001
217	SECTOR 4	94788,88953	115139,4407	245	SECTOR 4	94906,22949	114589,3001
218	SECTOR 4	94792,30951	115129,6907	246	SECTOR 4	94900,24951	114579,4001
219	SECTOR 4	94795,71948	115119,9507	247	SECTOR 4	94894,26947	114569,5001
220	SECTOR 4	94819,05951	115087,9007	248	SECTOR 4	94888,28949	114559,6001
221	SECTOR 4	94842,40949	115055,8607	249	SECTOR 4	94873,27948	114540,6101
222	SECTOR 4	94853,9195	115037,8007	250	SECTOR 4	94865,77948	114531,1201
223	SECTOR 4	94865,43951	115019,7405	251	SECTOR 4	94858,27948	114521,6199
224	SECTOR 4	94876,94952	115001,6705	252	SECTOR 4	94736,93768	114373,7983
225	SECTOR 4	94888,45947	114983,6105	253	SECTOR 4	94736,9447	114373,7965
226	SECTOR 4	94902,1695	114958,5605	254	SECTOR 4	94736,61572	114373,3957
227	SECTOR 4	94915,88953	114933,5005	255	SECTOR 4	94617,34009	114255,4001
228	SECTOR 4	94927,00952	114903,9805	256	SECTOR 4	94607,02008	114244,9801
229	SECTOR 4	94938,13953	114874,4703	257	SECTOR 4	94596,70007	114234,5601
230	SECTOR 4	94942,69952	114842,9903	258	SECTOR 4	94589,75012	114228,0801
231	SECTOR 4	94944,97949	114827,2603	259	SECTOR 4	94582,80011	114221,6001
232	SECTOR 4	94947,25952	114811,5203	260	SECTOR 4	94575,8501	114215,1201
233	SECTOR 4	94948,14948	114786,6603	261	SECTOR 4	94568,90009	114208,6401
234	SECTOR 4	94949,03949	114761,8103	262	SECTOR 4	94556,8501	114199,9201
235	SECTOR 4	94946,59949	114732,1003	263	SECTOR 4	94544,7901	114191,2001
236	SECTOR 4	94945,37952	114717,2403	264	SECTOR 4	94532,74011	114182,4901
237	SECTOR 4	94944,15949	114702,3901	265	SECTOR 4	94520,68012	114173,7701
238	SECTOR 4	94940,14948	114683,2101	266	SECTOR 4	94507,94013	114167,1501
239	SECTOR 4	94936,13953	114664,0301	267	SECTOR 4	94495,20007	114160,5401
240	SECTOR 4	94931,50952	114648,8601	268	SECTOR 4	94482,45007	114153,9201
241	SECTOR 4	94929,18951	114641,2801	269	SECTOR 4	94469,71008	114147,3101

Carrera 30 No. 25 - 90
Código Postal 111311
Pisos 5, 8 y 13
PBX 335 8000
www.sdp.gov.co
Info.: Línea 195



SC-CER259292



CO-SC-CER259292



GP-CER259293

BOGOTÁ
MEJOR
PARA TODOS



ALCALDÍA MAYOR
DE BOGOTÁ D.C.
SECRETARÍA DE PLANEACIÓN

RESOLUCIÓN No. 1524 de 2019 31 JUL 2019 Pág. 13 de 24

Continuación de la Resolución “Por la cual se precisa y actualiza la cartografía de los Planos n.º 1, 2, 9, 10, 11, 12, 25, 27 y 28 del Decreto Distrital 190 de 2004 – Plan de Ordenamiento Territorial”

FID	NOMBRE	POINT_X	POINT_Y	FID	NOMBRE	POINT_X	POINT_Y
270	SECTOR 4	94445,84009	114133,9301	298	SECTOR 4	94087,72009	114178,3201
271	SECTOR 4	94421,96008	114120,5499	299	SECTOR 4	94081,58008	114183,5301
272	SECTOR 4	94404,18012	114116,3599	300	SECTOR 4	94075,44013	114188,7401
273	SECTOR 4	94386,40009	114112,1799	301	SECTOR 4	94069,31012	114193,9399
274	SECTOR 4	94368,62012	114107,9899	302	SECTOR 4	94063,7901	114199,4001
275	SECTOR 4	94350,84009	114103,8099	303	SECTOR 4	94058,27008	114204,8501
276	SECTOR 4	94326,6001	114101,4601	304	SECTOR 4	94052,75012	114210,3001
277	SECTOR 4	94302,36011	114099,1001	305	SECTOR 4	94047,2301	114215,7601
278	SECTOR 4	94291,75012	114099,9701	306	SECTOR 4	94033,88013	114233,7001
279	SECTOR 4	94281,14008	114100,8401	307	SECTOR 4	94020,52008	114251,6501
280	SECTOR 4	94270,52008	114101,7101	308	SECTOR 4	94007,17011	114269,6001
281	SECTOR 4	94259,9101	114102,5801	309	SECTOR 4	93993,82013	114287,5401
282	SECTOR 4	94247,09009	114105,2401	310	SECTOR 4	93987,30011	114300,1701
283	SECTOR 4	94234,27008	114107,9001	311	SECTOR 4	93984,0401	114306,4801
284	SECTOR 4	94221,46008	114110,5501	312	SECTOR 4	93980,78009	114312,8001
285	SECTOR 4	94208,64008	114113,2101	313	SECTOR 4	93976,2301	114324,7001
286	SECTOR 4	94197,24011	114117,2401	314	SECTOR 4	93971,67011	114336,6001
287	SECTOR 4	94185,83008	114121,2801	315	SECTOR 4	93967,12012	114348,5001
288	SECTOR 4	94174,43012	114125,3101	316	SECTOR 4	93962,57013	114360,4001
289	SECTOR 4	94163,03009	114129,3401	317	SECTOR 4	93958,47009	114365,3501
290	SECTOR 4	94154,19013	114134,1401	318	SECTOR 4	93954,36011	114370,3001
291	SECTOR 4	94145,3501	114138,9301	319	SECTOR 4	93945,32013	114371,0301
292	SECTOR 4	94136,51007	114143,7301	320	SECTOR 4	93936,28009	114371,7601
293	SECTOR 4	94127,67011	114148,5201	321	SECTOR 4	93922,2901	114366,6601
294	SECTOR 4	94119,22009	114154,6701	322	SECTOR 4	93908,31012	114361,5701
295	SECTOR 4	94110,76007	114160,8201	323	SECTOR 4	93894,32013	114356,4801
296	SECTOR 4	94102,31012	114166,9601	324	SECTOR 4	93880,33008	114351,3801
297	SECTOR 4	94093,8501	114173,1101	325	SECTOR 4	93866,14008	114346,7201

Carrera 30 No. 25 - 90
Código Postal 111311
Pisos 5, 8 y 13
PBX 335 8000
www.sdp.gov.co
Info.: Línea 195



SC-CER259232 CO-SC-CER259232 GP-CER259233

BOGOTÁ
MEJOR
PARA TODOS



ALCALDÍA MAYOR
DE BOGOTÁ D.C.
SECRETARÍA DE PLANEACIÓN

RESOLUCIÓN No. 1524 de 2019 31 JUL 2019 Pág. 14 de 24

Continuación de la Resolución “Por la cual se precisa y actualiza la cartografía de los Planos n.º 1, 2, 9, 10, 11, 12, 25, 27 y 28 del Decreto Distrital 190 de 2004 – Plan de Ordenamiento Territorial”

FID	NOMBRE	POINT X	POINT Y	FID	NOMBRE	POINT X	POINT Y
326	SECTOR 4	93851,95007	114342,0601	354	SECTOR 4	93278,28009	114359,9001
327	SECTOR 4	93837,76007	114337,4001	355	SECTOR 4	93262,94013	114375,9901
328	SECTOR 4	93823,57013	114332,7401	356	SECTOR 4	93255,26007	114384,0401
329	SECTOR 4	93809,8501	114327,6601	357	SECTOR 4	93247,59009	114392,0901
330	SECTOR 4	93796,12012	114322,5901	358	SECTOR 4	93245,68549	114394,1721
331	SECTOR 4	93782,40009	114317,5101	359	SECTOR 4	93122,98767	114261,1805
332	SECTOR 4	93768,68012	114312,4299	360	SECTOR 4	93110,39508	114252,1067
333	SECTOR 4	93754,67011	114306,5301	361	SECTOR 4	93092,74793	114243,4951
334	SECTOR 4	93740,6601	114300,6299	362	SECTOR 4	93073,26532	114236,7187
335	SECTOR 4	93726,6601	114294,7301	363	SECTOR 4	93051,2417	114229,0953
336	SECTOR 4	93712,65009	114288,8301	364	SECTOR 4	93023,7121	114223,1661
337	SECTOR 4	93694,26007	114283,2101	365	SECTOR 4	93008,46491	114220,4839
338	SECTOR 4	93675,86011	114277,5901	366	SECTOR 4	92990,53528	114222,3193
339	SECTOR 4	93661,71008	114275,7901	367	SECTOR 4	92973,31171	114227,4019
340	SECTOR 4	93647,55011	114273,9801	368	SECTOR 4	92959,33533	114236,2963
341	SECTOR 4	93633,39008	114272,1701	369	SECTOR 4	92943,24109	114248,5789
342	SECTOR 4	93619,2301	114270,3701	370	SECTOR 4	92931,80591	114259,1673
343	SECTOR 4	93592,77008	114271,2201	371	SECTOR 4	92921,78229	114272,8615
344	SECTOR 4	93566,30011	114272,0801	372	SECTOR 4	92910,77069	114286,8381
345	SECTOR 4	93540,3501	114269,7301	373	SECTOR 4	92897,92389	114308,1561
346	SECTOR 4	93514,40009	114267,3799	374	SECTOR 4	92889,45331	114328,6271
347	SECTOR 4	93496,13013	114268,5099	375	SECTOR 4	92881,97113	114345,7095
348	SECTOR 4	93477,87012	114269,6401	376	SECTOR 4	92878,1593	114357,0037
349	SECTOR 4	93450,1601	114274,6099	377	SECTOR 4	92878,15949	114360,8473
350	SECTOR 4	93422,45007	114279,5801	378	SECTOR 4	92878,15949	114360,8575
351	SECTOR 4	93388,62012	114291,9201	379	SECTOR 4	92322,98187	114083,0297
352	SECTOR 4	93354,80011	114304,2701	380	SECTOR 4	92303,02631	114073,0433
353	SECTOR 4	93316,5401	114332,0901	381	SECTOR 4	92302,73969	114072,8997

Carrera 30 No. 25 - 90
Código Postal 111311
Pisos 5, 8 y 13
PBX 335 8000
www.sdp.gov.co
Info.: Línea 195



SC-CER259292



CO-SC-CER259292



GP-CER259293

BOGOTÁ
MEJOR
PARA TODOS



ALCALDÍA MAYOR
DE BOGOTÁ D.C.
SECRETARÍA DE PLANEACIÓN

RESOLUCIÓN No. 1524 de 2019 31 JUL 2019 Pág. 15 de 24

Continuación de la Resolución “Por la cual se precisa y actualiza la cartografía de los Planos n.º 1, 2, 9, 10, 11, 12, 25, 27 y 28 del Decreto Distrital 190 de 2004 – Plan de Ordenamiento Territorial”

FID	NOMBRE	POINT_X	POINT_Y	FID	NOMBRE	POINT_X	POINT_Y
382	SECTOR 4	92302,05371	114072,5321	410	SECTOR 4	92032,78967	113735,9793
383	SECTOR 4	92281,50971	114061,5197	411	SECTOR 4	92015,29968	113725,0093
384	SECTOR 4	92267,51971	114040,3097	412	SECTOR 4	91997,79968	113714,0393
385	SECTOR 4	92260,51971	114029,6997	413	SECTOR 4	91981,83972	113707,8693
386	SECTOR 4	92253,52972	114019,0997	414	SECTOR 4	91965,8797	113701,7093
387	SECTOR 4	92248,75971	114008,9497	415	SECTOR 4	91949,91968	113695,5393
388	SECTOR 4	92243,98969	113998,7897	416	SECTOR 4	91933,95972	113689,3793
389	SECTOR 4	92239,22968	113988,6297	417	SECTOR 4	91919,04968	113685,1393
390	SECTOR 4	92234,45972	113978,4797	418	SECTOR 4	91904,14972	113680,8991
391	SECTOR 4	92227,53967	113964,3997	419	SECTOR 4	91891,72968	113678,7891
392	SECTOR 4	92220,60968	113950,3097	420	SECTOR 4	91879,29968	113676,6791
393	SECTOR 4	92213,6897	113936,2295	421	SECTOR 4	91866,8797	113674,5791
394	SECTOR 4	92206,75971	113922,1495	422	SECTOR 4	91854,45972	113672,4691
395	SECTOR 4	92195,85968	113907,1595	423	SECTOR 4	91846,67969	113671,8791
396	SECTOR 4	92184,95972	113892,1795	424	SECTOR 4	91838,88971	113671,2891
397	SECTOR 4	92179,1297	113884,0995	425	SECTOR 4	91831,10968	113670,6991
398	SECTOR 4	92173,30969	113876,0095	426	SECTOR 4	91823,32971	113670,1091
399	SECTOR 4	92168,22968	113869,1095	427	SECTOR 4	91805,84967	113670,7991
400	SECTOR 4	92163,14972	113862,2195	428	SECTOR 4	91788,36969	113671,4791
401	SECTOR 4	92152,25971	113848,0295	429	SECTOR 4	91770,8797	113672,1591
402	SECTOR 4	92141,3797	113833,8395	430	SECTOR 4	91753,39972	113672,8391
403	SECTOR 4	92130,4997	113819,6495	431	SECTOR 4	91737,21973	113674,6891
404	SECTOR 4	92119,60968	113805,4593	432	SECTOR 4	91721,02972	113676,5391
405	SECTOR 4	92106,65973	113793,5693	433	SECTOR 4	91704,84967	113678,3891
406	SECTOR 4	92093,69971	113781,6893	434	SECTOR 4	91688,66968	113680,2291
407	SECTOR 4	92080,73969	113769,7993	435	SECTOR 4	91673,23969	113683,1091
408	SECTOR 4	92067,77972	113757,9093	436	SECTOR 4	91657,80969	113685,9791
409	SECTOR 4	92050,28967	113746,9493	437	SECTOR 4	91642,3797	113688,8591

Carrera 30 No. 25 - 90
Código Postal 111311
Pisos 5, 8 y 13
PBX 335 8000
www.sdp.gov.co
Info.: Línea 195



SC-CER255292 CO-SC-CER255292 GP-CER255293

**BOGOTÁ
MEJOR
PARA TODOS**



ALCALDÍA MAYOR
DE BOGOTÁ D.C.
SECRETARÍA DE PLANEACIÓN

RESOLUCIÓN No. 1524 de 2019 31 JUL 2019 Pág. 16 de 24

Continuación de la Resolución "Por la cual se precisa y actualiza la cartografía de los Planos n.º 1, 2, 9, 10, 11, 12, 25, 27 y 28 del Decreto Distrital 190 de 2004 – Plan de Ordenamiento Territorial"

FID	NOMBRE	POINT_X	POINT_Y	FID	NOMBRE	POINT_X	POINT_Y
438	SECTOR 4	91626,94971	113691,7291	466	SECTOR 4	91110,98969	113615,6591
439	SECTOR 4	91610,00971	113695,2991	467	SECTOR 4	91098,42969	113590,0589
440	SECTOR 4	91593,0697	113698,8793	468	SECTOR 4	91085,85968	113564,4589
441	SECTOR 4	91576,1297	113702,4493	469	SECTOR 4	91077,88409	113552,4661
442	SECTOR 4	91559,1897	113706,0193	470	SECTOR 4	91077,79773	113552,5729
443	SECTOR 4	91532,09967	113709,5693	471	SECTOR 4	91050,2381	113575,1533
444	SECTOR 4	91504,9997	113713,1293	472	SECTOR 4	91016,79852	113602,5435
445	SECTOR 4	91477,90973	113716,6793	473	SECTOR 4	90990,73871	113625,3137
446	SECTOR 4	91450,80969	113720,2293	474	SECTOR 4	90932,9491	113659,4443
447	SECTOR 4	91422,63971	113721,9793	475	SECTOR 4	90882,1695	113675,1847
448	SECTOR 4	91394,46973	113723,7293	476	SECTOR 4	90833,9397	113688,3951
449	SECTOR 4	91366,28967	113725,4693	477	SECTOR 4	90808,50012	113718,1455
450	SECTOR 4	91338,11969	113727,2193	478	SECTOR 4	90793,74091	113799,9355
451	SECTOR 4	91320,21973	113729,0693	479	SECTOR 4	90793,73749	113801,3451
452	SECTOR 4	91302,30969	113730,9093	480	SECTOR 4	90794,11969	113810,7393
453	SECTOR 4	91284,40973	113732,7593	481	SECTOR 4	90795,61969	113827,2793
454	SECTOR 4	91266,4997	113734,5993	482	SECTOR 4	90798,27972	113842,4293
455	SECTOR 4	91243,60968	113740,3593	483	SECTOR 4	90801,16968	113860,1193
456	SECTOR 4	91220,71973	113746,1193	484	SECTOR 4	90804,28967	113880,3593
457	SECTOR 4	91195,16968	113752,5493	485	SECTOR 4	90806,94971	113895,5193
458	SECTOR 4	91169,6297	113758,9793	486	SECTOR 4	90810,98969	113922,4095
459	SECTOR 4	91154,63971	113764,4693	487	SECTOR 4	90813,58972	113933,3895
460	SECTOR 4	91139,63971	113769,9693	488	SECTOR 4	90814,91968	113951,5495
461	SECTOR 4	91137,22968	113744,1793	489	SECTOR 4	90814,50971	113957,6795
462	SECTOR 4	91134,80969	113718,3891	490	SECTOR 4	90816,1897	113969,0795
463	SECTOR 4	91130,3197	113693,8691	491	SECTOR 4	90815,1795	113975,2989
464	SECTOR 4	91125,8197	113669,3391	492	SECTOR 4	90819,31268	113993,4451
465	SECTOR 4	91118,40973	113642,4991	493	SECTOR 4	90839,46307	114054,3847

Carrera 30 No. 25 - 90
Código Postal 111311
Pisos 5, 8 y 13
PBX 335 8000
www.sdp.gov.co
Info.: Línea 195



SC-CER259292



CO-SC-CER259292



GP-CER259293

BOGOTÁ
MEJOR
PARA TODOS



ALCALDÍA MAYOR
DE BOGOTÁ D.C.
SECRETARÍA DE PLANEACIÓN

RESOLUCIÓN No. 1524 de 2019 31 JUL 2019 Pág. 17 de 24

Continuación de la Resolución “Por la cual se precisa y actualiza la cartografía de los Planos n.º 1, 2, 9, 10, 11, 12, 25, 27 y 28 del Decreto Distrital 190 de 2004 – Plan de Ordenamiento Territorial”

FID	NOMBRE	POINT_X	POINT_Y	FID	NOMBRE	POINT_X	POINT_Y
494	SECTOR 4	90872,31372	114117,2445	522	SECTOR 4	92014,32233	114250,4435
495	SECTOR 4	90912,16412	114167,4439	523	SECTOR 4	92020,00049	114260,1115
496	SECTOR 4	90956,43451	114220,8135	524	SECTOR 4	92041,53027	114296,7675
497	SECTOR 4	91006,45471	114264,0631	525	SECTOR 4	92115,08551	114343,7325
498	SECTOR 4	91075,49487	114304,1723	526	SECTOR 4	92208,74652	114387,2425
499	SECTOR 4	91133,84473	114306,2019	527	SECTOR 4	92333,5437	114454,7491
500	SECTOR 4	91170,6247	114308,1915	528	SECTOR 4	92392,45007	114489,1311
501	SECTOR 4	91191,58447	114297,4513	529	SECTOR 4	92480,51288	114534,9975
502	SECTOR 4	91177,74408	114245,4115	530	SECTOR 4	92551,47388	114568,7703
503	SECTOR 4	91141,09351	114184,4417	531	SECTOR 4	92608,48969	114602,5041
504	SECTOR 4	91123,35352	114171,7121	532	SECTOR 4	92679,4353	114642,6283
505	SECTOR 4	91125,30328	114152,6921	533	SECTOR 4	92708,65167	114656,3607
506	SECTOR 4	91167,91272	114102,6817	534	SECTOR 4	92708,66272	114656,3553
507	SECTOR 4	91231,39227	114076,1811	535	SECTOR 4	92747,23273	114674,4841
508	SECTOR 4	91316,43189	114054,8103	536	SECTOR 4	92800,4671	114692,9915
509	SECTOR 4	91355,77173	114050,4499	537	SECTOR 4	92877,18591	114703,9439
510	SECTOR 4	91427,45172	114046,8093	538	SECTOR 4	92965,31091	114723,8023
511	SECTOR 4	91485,81152	114046,3087	539	SECTOR 4	93028,06073	114741,7157
512	SECTOR 4	91546,06128	114043,2681	540	SECTOR 4	93097,76392	114770,4025
513	SECTOR 4	91582,24109	114035,7379	541	SECTOR 4	93189,00653	114813,7375
514	SECTOR 4	91669,17072	114014,3669	542	SECTOR 4	93223,84253	114833,4715
515	SECTOR 4	91725,66052	113998,6265	543	SECTOR 4	93249,8269	114844,3071
516	SECTOR 4	91789,7403	113992,4359	544	SECTOR 4	93280,23328	114862,1427
517	SECTOR 4	91834,13013	113994,4355	545	SECTOR 4	93322,0769	114869,2125
518	SECTOR 4	91876,58032	114014,1949	546	SECTOR 4	93355,67072	114878,7983
519	SECTOR 4	91916,99091	114100,5447	547	SECTOR 4	93391,8269	114876,3525
520	SECTOR 4	91942,90131	114138,6543	548	SECTOR 4	93408,38129	114849,7353
521	SECTOR 4	91978,3017	114193,2739	549	SECTOR 4	93434,52893	114784,4697

Carrera 30 No. 25 - 90
Código Postal 111311
Pisos 5, 8 y 13
PBX 335 8000
www.sdp.gov.co
Info.: Línea 195



SC-CER259292



CO-SC-CER259292



GP-CER259293

BOGOTÁ
MEJOR
PARA TODOS



ALCALDÍA MAYOR
DE BOGOTÁ D.C.
SECRETARÍA DE PLANEACIÓN

RESOLUCIÓN No. 1524 de 2019 31 JUL 2019 Pág. 18 de 24

Continuación de la Resolución “Por la cual se precisa y actualiza la cartografía de los Planos n.º 1, 2, 9, 10, 11, 12, 25, 27 y 28 del Decreto Distrital 190 de 2004 – Plan de Ordenamiento Territorial”

FID	NOMBRE	POINT X	POINT Y	FID	NOMBRE	POINT X	POINT Y
550	SECTOR 4	93453,69251	114722,9851	578	SECTOR 4	94282,84009	114467,1299
551	SECTOR 4	93489,44128	114620,9617	579	SECTOR 4	94286,67011	114463,1109
552	SECTOR 4	93509,76148	114609,5787	580	SECTOR 4	94295,3595	114441,3449
553	SECTOR 4	93557,96448	114609,6875	581	SECTOR 4	94330,88287	114438,2509
554	SECTOR 4	93621,38629	114612,3665	582	SECTOR 4	94382,14893	114486,5707
555	SECTOR 4	93679,69092	114634,0535	583	SECTOR 4	94439,68073	114569,7807
556	SECTOR 4	93755,75348	114655,7949	584	SECTOR 4	94441,38989	114571,4507
557	SECTOR 4	93824,19891	114681,3177	585	SECTOR 4	94491,7677	114620,6717
558	SECTOR 4	93905,91791	114725,2621	586	SECTOR 4	94489,56128	114623,3225
559	SECTOR 4	93959,73071	114771,6833	587	SECTOR 4	94512,45288	114642,7163
560	SECTOR 4	94004,02033	114819,9795	588	SECTOR 4	94512,44769	114642,7225
561	SECTOR 4	94017,84869	114877,0965	589	SECTOR 4	94559,94031	114682,9583
562	SECTOR 4	94067,91132	114895,6039	590	SECTOR 4	94585,85053	114724,2381
563	SECTOR 4	94111,68469	114894,4315	591	SECTOR 4	94592,81567	114732,5197
564	SECTOR 4	94172,00452	114863,4781	592	SECTOR 4	94596,66968	114734,0103
565	SECTOR 4	94227,24628	114835,0713	593	SECTOR 4	94599,76971	114736,1103
566	SECTOR 4	94243,83191	114795,1493	594	SECTOR 4	94604,00971	114739,4503
567	SECTOR 4	94220,47211	114745,6341	595	SECTOR 4	94606,8197	114743,9103
568	SECTOR 4	94213,64331	114680,2749	596	SECTOR 4	94609,09967	114749,8803
569	SECTOR 4	94215,67407	114621,2985	597	SECTOR 4	94610,45569	114753,4939
570	SECTOR 4	94246,25928	114557,9389	598	SECTOR 4	94616,85089	114761,0977
571	SECTOR 4	94267,01032	114509,8151	599	SECTOR 4	94605,94153	114819,4277
572	SECTOR 4	94268,51007	114500,7301	600	SECTOR 4	94584,27191	114863,7777
573	SECTOR 4	94270,59009	114491,1001	601	SECTOR 4	94525,11267	114944,8383
574	SECTOR 4	94272,58008	114486,1601	602	SECTOR 4	94472,9635	115004,3487
575	SECTOR 4	94273,90009	114482,2001	603	SECTOR 4	94449,40411	115047,4189
576	SECTOR 4	94275,59009	114477,2701	604	SECTOR 4	94413,67511	115145,6491
577	SECTOR 4	94278,45007	114472,2599	605	SECTOR 4	94381,10608	115241,3493

Carrera 30 No. 25 - 90
Código Postal 111311
Pisos 5, 8 y 13
PBX 335 8000
www.sdp.gov.co
Info.: Línea 195



SC-CER259292



CO-SC-CER259292



GP-CER259293

BOGOTÁ
MEJOR
PARA TODOS



ALCALDÍA MAYOR
DE BOGOTÁ D.C.
SECRETARÍA DE PLANEACIÓN

RESOLUCIÓN No. 1524 de 2019 31 JUL 2019 Pág. 19 de 24

Continuación de la Resolución "Por la cual se precisa y actualiza la cartografía de los Planos n.º 1, 2, 9, 10, 11, 12, 25, 27 y 28 del Decreto Distrital 190 de 2004 – Plan de Ordenamiento Territorial"

FID	NOMBRE	POINT_X	POINT_Y	FID	NOMBRE	POINT_X	POINT_Y
606	SECTOR 4	94359,22748	115382,1095	634	SECTOR 4	94029,70508	116106,3517
607	SECTOR 4	94364,76813	115457,5993	635	SECTOR 4	94059,34589	116181,8813
608	SECTOR 4	94407,8183	115495,1189	636	SECTOR 4	94095,35632	116249,2007
609	SECTOR 4	94485,78833	115511,7781	637	SECTOR 4	94114,78729	116353,2605
610	SECTOR 4	94508,35352	115521,1423	638	SECTOR 4	94118,43793	116418,6003
611	SECTOR 4	94508,8197	115521,2013	639	SECTOR 4	94139,18872	116503,6399
612	SECTOR 4	94513,23969	115522,3313	640	SECTOR 4	94168,86908	116559,5195
613	SECTOR 4	94516,20972	115522,7513	641	SECTOR 4	94277,85931	116606,6985
614	SECTOR 4	94520,27972	115523,9813	642	SECTOR 4	94366,04907	116592,3077
615	SECTOR 4	94524,10968	115526,1513	643	SECTOR 4	94463,74872	116585,5465
616	SECTOR 4	94529,72968	115529,9713	644	SECTOR 4	94523,32892	116602,1661
617	SECTOR 4	94529,86768	115530,0703	645	SECTOR 4	94575,24908	116643,5153
618	SECTOR 4	94547,25848	115537,2873	646	SECTOR 4	94667,75928	116686,2145
619	SECTOR 4	94550,33893	115577,8871	647	SECTOR 4	94689,19971	116739,5341
620	SECTOR 4	94484,94928	115605,6479	648	SECTOR 4	94681,40051	116823,8741
621	SECTOR 4	94470,03931	115606,4881	649	SECTOR 4	94657,76129	116902,4741
622	SECTOR 4	94440,40131	115608,1687	650	SECTOR 4	94636,13171	116929,7043
623	SECTOR 4	94366,32971	115612,3689	651	SECTOR 4	94604,36188	116955,0045
624	SECTOR 4	94309,2497	115611,5995	652	SECTOR 4	94495,95209	116935,0957
625	SECTOR 4	94262,27991	115624,8201	653	SECTOR 4	94445,2121	116934,9863
626	SECTOR 4	94238,72052	115664,7301	654	SECTOR 4	94448,88269	116992,7061
627	SECTOR 4	94227,14111	115738,2803	655	SECTOR 4	94481,04352	117081,5855
628	SECTOR 4	94214,97168	115793,4303	656	SECTOR 4	94614,20331	117093,2943
629	SECTOR 4	94119,1521	115814,1411	657	SECTOR 4	94709,40289	117064,3333
630	SECTOR 4	94064,53247	115842,5617	658	SECTOR 4	94811,00189	117015,0823
631	SECTOR 4	93990,25311	115876,6523	659	SECTOR 4	94844,7215	116966,9521
632	SECTOR 4	93955,87372	115936,2027	660	SECTOR 4	94901,53967	116802,8019
633	SECTOR 4	93969,62451	116025,6623	661	SECTOR 4	94910,58893	116725,4419

Carrera 30 No. 25 - 90
Código Postal 111311
Pisos 5, 8 y 13
PBX 335 8000
www.sdp.gov.co
Info.: Línea 195



SC-CER259232 CO-SC-CER259232 GP-CER259233

BOGOTÁ
MEJOR
PARA TODOS



ALCALDÍA MAYOR
DE BOGOTÁ D.C.
SECRETARÍA DE PLANEACIÓN

RESOLUCIÓN No. 1524 de 2019 31 JUL 2019

Pág. 20 de 24

Continuación de la Resolución “Por la cual se precisa y actualiza la cartografía de los Planos n.º 1, 2, 9, 10, 11, 12, 25, 27 y 28 del Decreto Distrital 190 de 2004 – Plan de Ordenamiento Territorial”

FID	NOMBRE	POINT X	POINT Y	FID	NOMBRE	POINT X	POINT Y
662	SECTOR 4	94940,40033	116720,2261	690	SECTOR 4	95256,2395	117521,3923
663	SECTOR 4	94943,22949	116719,4421	691	SECTOR 4	95256,01947	117524,2823
664	SECTOR 4	94944,36951	116719,1921	692	SECTOR 4	95254,7995	117529,7923
665	SECTOR 4	94959,26947	116716,0521	693	SECTOR 4	95254,47949	117533,0223
666	SECTOR 4	94962,14392	116716,2539	694	SECTOR 4	95254,20947	117536,9823
667	SECTOR 4	94988,6485	116708,4911	695	SECTOR 4	95253,32953	117539,8323
668	SECTOR 4	94993,13629	116720,8837	696	SECTOR 4	95252,59949	117543,0523
669	SECTOR 4	94997,27948	116722,9221	697	SECTOR 4	95252,01947	117545,2723
670	SECTOR 4	95002,61951	116730,0921	698	SECTOR 4	95250,97949	117548,1423
671	SECTOR 4	95001,36829	116743,6155	699	SECTOR 4	95250,06128	117550,5703
672	SECTOR 4	95008,18909	116762,4507	700	SECTOR 4	95244,20648	117584,9769
673	SECTOR 4	94959,08032	116882,2111	701	SECTOR 4	95224,3573	117671,1969
674	SECTOR 4	94926,4715	117001,3813	702	SECTOR 4	95210,79828	117776,4569
675	SECTOR 4	94869,07312	117143,9615	703	SECTOR 4	95201,70929	117872,2067
676	SECTOR 4	94819,35431	117252,3119	704	SECTOR 4	95182,52008	117946,3669
677	SECTOR 4	94751,3551	117313,6925	705	SECTOR 4	95154,4209	118028,7669
678	SECTOR 4	94684,57611	117394,0929	706	SECTOR 4	95148,56152	118097,2569
679	SECTOR 4	94704,74652	117450,5927	707	SECTOR 4	95190,2721	118168,3863
680	SECTOR 4	94809,39612	117454,6315	708	SECTOR 4	95271,91272	118244,6753
681	SECTOR 4	94933,05591	117459,9703	709	SECTOR 4	95439,25293	118295,7933
682	SECTOR 4	95018,68591	117462,6995	710	SECTOR 4	95541,3725	118296,0123
683	SECTOR 4	95128,40552	117464,8483	711	SECTOR 4	95584,54028	118304,5787
684	SECTOR 4	95240,61292	117475,2443	712	SECTOR 4	95585,03949	118304,3823
685	SECTOR 4	95240,64551	117475,2473	713	SECTOR 4	95588,05951	118304,0023
686	SECTOR 4	95258,98547	117498,1269	714	SECTOR 4	95594,09949	118304,0723
687	SECTOR 4	95257,29108	117508,0841	715	SECTOR 4	95597,9895	118304,8423
688	SECTOR 4	95257,9295	117511,6423	716	SECTOR 4	95599,6795	118305,1923
689	SECTOR 4	95257,77948	117515,4123	717	SECTOR 4	95603,46948	118307,2823

Carrera 30 No. 25 - 90
Código Postal 111311
Pisos 5, 8 y 13
PBX 335 8000
www.sdp.gov.co
Info.: Línea 195



SC-CER258292



CO-SC-CER258292



GP-CER258293

**BOGOTÁ
MEJOR
PARA TODOS**



ALCALDÍA MAYOR
DE BOGOTÁ D.C.
SECRETARÍA DE PLANEACIÓN

RESOLUCIÓN No. 1524 de 2019 31 JUL 2019 Pág. 21 de 24

Continuación de la Resolución "Por la cual se precisa y actualiza la cartografía de los Planos n.º 1, 2, 9, 10, 11, 12, 25, 27 y 28 del Decreto Distrital 190 de 2004 – Plan de Ordenamiento Territorial"

FID	NOMBRE	POINT_X	POINT_Y	FID	NOMBRE	POINT_X	POINT_Y
718	SECTOR 4	95607,14948	118308,7423	729	SECTOR 4	95658,34949	118353,0323
719	SECTOR 4	95607,79388	118309,1933	730	SECTOR 4	95661,7395	118359,2623
720	SECTOR 4	95636,15332	118314,8209	731	SECTOR 4	95666,37952	118368,8623
721	SECTOR 4	95638,28949	118314,9855	732	SECTOR 4	95668,99951	118378,9823
722	SECTOR 4	95642,97528	118330,6241	733	SECTOR 4	95671,7395	118388,9123
723	SECTOR 4	95644,9895	118333,7523	734	SECTOR 4	95674,20947	118400,0423
724	SECTOR 4	95648,36951	118337,2223	735	SECTOR 4	95676,65949	118409,2123
725	SECTOR 4	95650,56952	118337,6423	736	SECTOR 4	95678,70947	118416,1723
726	SECTOR 4	95651,08948	118339,6723	737	SECTOR 4	95681,32953	118431,8323
727	SECTOR 4	95652,87952	118344,2323	738	SECTOR 4	95961,2619	118335,7579
728	SECTOR 4	95655,9295	118348,5723	739	SECTOR 4	95990,63953	118312,9421

Que la anterior solicitud fue resuelta mediante Certificación n.º 0977 del 24 de septiembre de 2018 de la Dirección de Consulta Previa del Ministerio del Interior, en la cual se certificó que:

"PRIMERO. Que no se registra presencia de comunidades Indígenas, Minorías y Rom, en el área del proyecto: "REGLAMENTACIÓN URBANÍSTICA DEL BORDE OCCIDENTAL DEL DISTRITO CAPITAL SECTOR 4", localizado en jurisdicción de Bogotá D.C., identificado con las coordenadas señaladas en la parte considerativa de esta certificación.

SEGUNDO. Que no se registra presencia de comunidades Negras, Afrocolombianas, Raizales y Palanqueras, en el área del proyecto: "REGLAMENTACIÓN URBANÍSTICA DEL BORDE OCCIDENTAL DEL DISTRITO CAPITAL SECTOR 4", localizado en jurisdicción de Bogotá D.C., identificado con las coordenadas señaladas en la parte considerativa de esta certificación.

TERCERO. Que la información sobre la cual se expide la presente certificación aplica específicamente para las coordenadas y las características técnicas relacionadas y entregadas por el solicitante, a través del oficio con radicado externo EXTM18-36400 del 5 de septiembre de 2018, para el proyecto

Carrera 30 No. 25 - 90
Código Postal 111311
Pisos 5, 8 y 13
PBX 335 8000
www.sdp.gov.co
Info.: Línea 195



SC-CER259292



CO-SC-CER259292



GP-CER259293

BOGOTÁ
MEJOR
PARA TODOS

RESOLUCIÓN No. 1524 de 2019 31 JUL 2019 Pág. 22 de 24

Continuación de la Resolución “Por la cual se precisa y actualiza la cartografía de los Planos n.º 1, 2, 9, 10, 11, 12, 25, 27 y 28 del Decreto Distrital 190 de 2004 – Plan de Ordenamiento Territorial”

“REGLAMENTACIÓN URBANÍSTICA DEL BORDE OCCIDENTAL DEL DISTRITO CAPITAL SECTOR 4”, localizado en jurisdicción de Bogotá D.C., identificado con las coordenadas señaladas en la parte considerativa de esta certificación”.

Que de acuerdo con lo anterior, se procede a precisar la cartografía de los Planos n.º 1, 2, 9, 10, 11, 12, 25, 27 y 28 del Decreto Distrital 190 de 2004 – Plan de Ordenamiento Territorial.

En mérito de lo expuesto,

RESUELVE

Artículo 1. Precisar y actualizar la cartografía contenida en los Planos n.º 1, 2, 9, 10, 11, 12, 25, 27 y 28 del Decreto Distrital 190 de 2004 – Plan de Ordenamiento Territorial en el sentido de:

- 1.1. Adoptar la variación de la medida del ancho de la franja definida como Zona de Manejo y Preservación Ambiental del Río Bogotá (ZMPA) del área correspondiente al borde occidental de la ciudad contenida en el Resolución CAR n.º 0497 de 2019, entre los puntos PK 45+552M hasta el PK 58+214M correspondientes al Tramo C.
- 1.2. Asignar el tratamiento urbanístico de desarrollo, las áreas de actividad y los rangos de edificabilidad que se identifican en los planos Anexos de esta Resolución al área objeto de la presente precisión cartográfica.

Parágrafo 1. Los asentamientos humanos ubicados en el área objeto de la presente precisión se registrarán por sus actos de legalización.

Parágrafo 2. Los predios de la Empresa de Acueducto y Alcantarillado de Bogotá con destinación o afectación a motivos de utilidad pública para la ubicación de infraestructuras para la provisión de servicios públicos domiciliarios, se someterán a las disposiciones establecidas en este acto

RESOLUCIÓN No. 1524 de 2019 31 JUL 2019 Pág. 23 de 24

Continuación de la Resolución “Por la cual se precisa y actualiza la cartografía de los Planos n.º 1, 2, 9, 10, 11, 12, 25, 27 y 28 del Decreto Distrital 190 de 2004 – Plan de Ordenamiento Territorial”

administrativo en materia de usos, tratamientos y rangos de edificabilidad una vez sean desafectados o variada su destinación, siguiendo los procedimientos establecidos para el efecto, y cumpliendo toda la normatividad ambiental aplicable.

Parágrafo 3. Los suelos identificados como de expansión urbana y suelo urbano en los planos Anexos de esta Resolución que no han surtido su proceso de urbanización, se sujetarán a la reglamentación específica que expida la administración distrital para su desarrollo.

Artículo 2. Adoptar los siguientes planos anexos:

nº de plano	Nombre	Escala
1 de 6	USOS DEL SUELO URBANO Y DE EXPANSIÓN	1:1200
2 de 6	USOS DEL SUELO URBANO Y DE EXPANSIÓN	1:7500
3 de 6	TRATAMIENTOS URBANÍSTICOS	1:12000
4 de 6	TRATAMIENTOS URBANÍSTICOS	1:7500
5 de 6	ÍNDICES DE DESARROLLO	1:12000
6 de 6	ÍNDICES DE DESARROLLO	1:7500

Artículo 3. Ordenar a la Dirección de Información, Cartografía y Estadística –DICE de la Subsecretaría de Información y Estudios Estratégicos actualizar la Base de Datos Geográfica Corporativa de la SDP, en cuanto a la incorporación de la precisión cartográfica establecida en el artículo 1 de este acto administrativo, en un plazo de dos (2) meses contados a partir de la publicación del presente acto administrativo en la Gaceta de Urbanismo y Construcción de Obra.

Artículo 4. La planimetría anexa a esta Resolución queda incorporada en los mapas No. 1, 2, 9, 10, 11, 12, 25, 27 y 28 que componen la cartografía oficial de Plan de Ordenamiento Territorial, adoptada en el artículo 72 del Decreto Distrital 469 de 2003.

RESOLUCIÓN No. 1524 de 2019 31 JUL 2019 Pág. 24 de 24

Continuación de la Resolución “Por la cual se precisa y actualiza la cartografía de los Planos n.º 1, 2, 9, 10, 11, 12, 25, 27 y 28 del Decreto Distrital 190 de 2004 – Plan de Ordenamiento Territorial”

Artículo 5. La presente resolución rige a partir de su publicación en la Gaceta de Urbanismo y Construcción de Obra de conformidad con lo señalado en el artículo 462 del Decreto Distrital 190 de 2004 y deroga las disposiciones que le sean contrarias, y será publicada en la página web de la Secretaría Distrital de Planeación –SDP.

PUBLÍQUESE Y CÚMPLASE.

Dada en Bogotá, D.C., a los



ANDRÉS ORTÍZ GÓMEZ
Secretario Distrital de Planeación

Aprobó: Camilo Cardona Casis – Subsecretario Jurídico
Mauricio Enrique Acosta Pinilla – Subsecretario de Planeación Territorial
Antonio José Avendaño Arosomena – Subsecretario de Información y Estudios Estratégicos

Revisó: Miguel Henao Henao – Director de Análisis y Conceptos Jurídicos
Luisa Cristina Burbano – Directora de Información, Cartografía y Estadística
Glenda Amparo Luna Saladen – Directora de Legalización y Mejoramiento Integral de Barrios

Elaboró planos: Ángel Custodio Ramírez – Profesional Especializado DICE

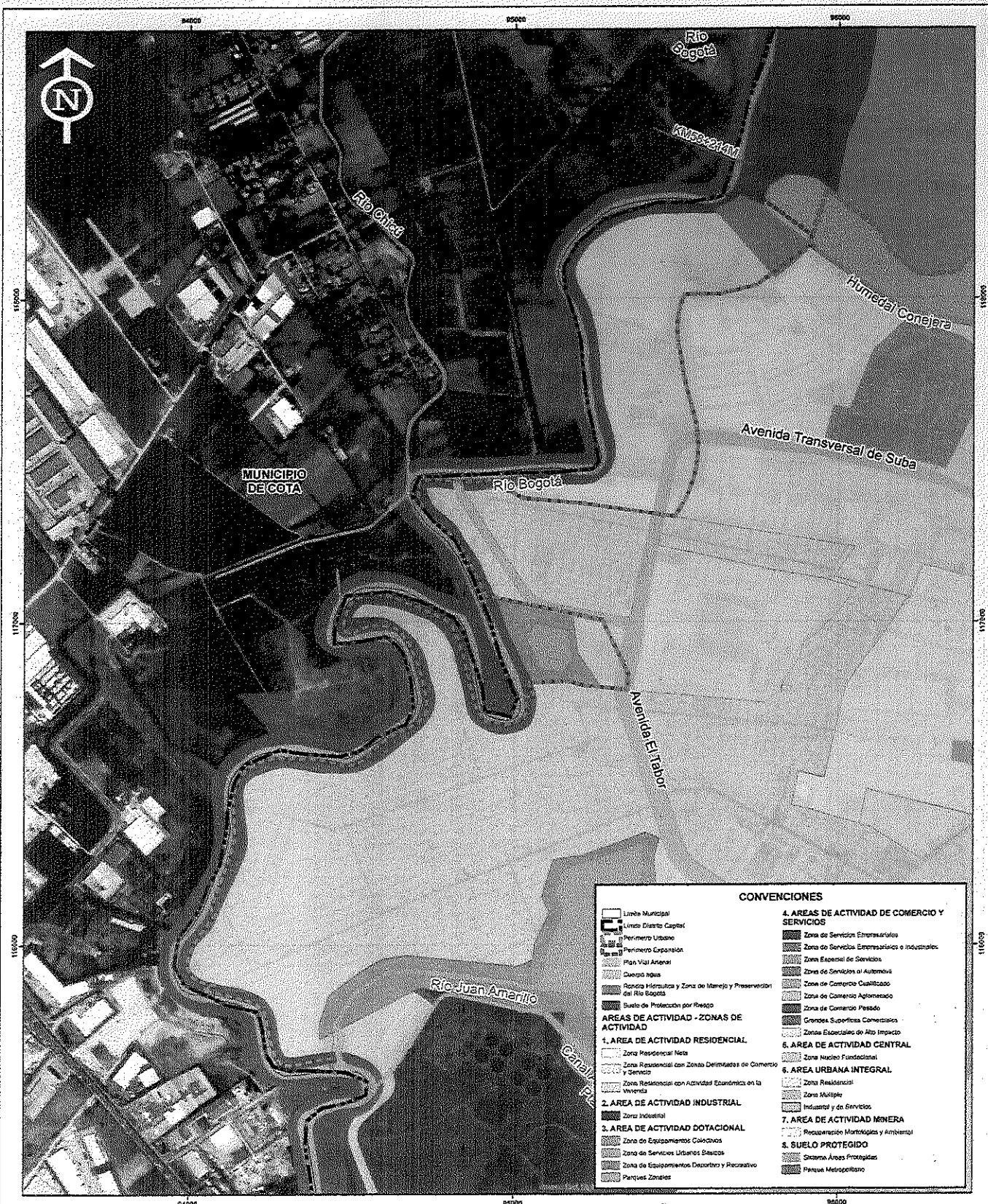
Proyectó: Luis Enrique Cortes Fandiño – Abogado Contratista SDP



CONVENCIONES	
<ul style="list-style-type: none"> Límite Municipal Límite Distrito Capital Perímetro Urbano Perímetro Expansión Plan Vial Anular Cuenca hídrica Rectoría Hidráulica y Zona de Manejo y Preservación del Río Bogotá Suelo de Protección por Riesgo 	4. ÁREAS DE ACTIVIDAD DE COMERCIO Y SERVICIOS <ul style="list-style-type: none"> Zona de Servicios Empresariales Zona de Servicios Empresariales e Industriales Zona Especial de Servicios Zona de Servicios al Automóvil Zona de Comercio Calificado Zona de Comercio Aglomerado Zona de Comercio Pasado Grandes Superficies Comerciales Zonas Especiales de Alto Impacto
ÁREAS DE ACTIVIDAD - ZONAS DE ACTIVIDAD <ul style="list-style-type: none"> 1. ÁREA DE ACTIVIDAD RESIDENCIAL <ul style="list-style-type: none"> Zona Residencial Neta Zona Residencial con Zonas Delimitadas de Comercio y Servicio Zona Residencial con Actividad Económica en la Avenida 2. ÁREA DE ACTIVIDAD INDUSTRIAL <ul style="list-style-type: none"> Zona Industrial 3. ÁREA DE ACTIVIDAD DOTACIONAL <ul style="list-style-type: none"> Zona de Equipamiento Colectivo Zona de Servicios Urbanos Básicos Zona de Equipamientos Deportivo y Recreativo Parques Zonales 	<ul style="list-style-type: none"> 5. ÁREA DE ACTIVIDAD CENTRAL <ul style="list-style-type: none"> Zona Nucleo Fundacional 6. ÁREA URBANA INTEGRAL <ul style="list-style-type: none"> Zona Residencial Zona Multiple Industrial y de Servicios 7. ÁREA DE ACTIVIDAD MINERA <ul style="list-style-type: none"> Recuperación Morfológica y Ambiental 8. SUELO PROTEGIDO <ul style="list-style-type: none"> Sistema Áreas Protegidas Parque Metropolitano

REPÚBLICA DE COLOMBIA

ALCALDÍA MAYOR DE BOGOTÁ D.C.

SECRETARÍA DISTRITAL DE PLANEACIÓN

GANACTERÍSTICAS TÉCNICAS

Consultas y aclaraciones con respecto a la información del presente mapa, deben dirigirse a: Oficina de Planeación y Desarrollo Urbano, en el edificio de la Secretaría Distrital de Planeación, ubicada en la calle 100 No. 100-100, Bogotá D.C.

Mapa en escala 1:7500. Fecha de actualización: 2019.

MEJOR PARA TODOS

USOS DEL SUELO URBANO Y DE EXPANSIÓN

ESCALA 1: 7500

225 112.5 0 225 450 Metros

Fuente: Base de datos Geográfica Corporativa SDP.

Fecha: Julio de 2019

Resolución: 1524

31 JUL 2019

PLANO 2 DE 6

ANDRÉS ORTIZ DÍAZ

SECRETARIO DISTRITAL DE PLANEACIÓN

ANTONIO JOSÉ AVENDAÑO ARGÜENNA

SUBSECRETARIO DE INFORMACIÓN Y ESTUDIOS ESTRATÉGICOS

MAURICIO ENRIQUE ACOSTA PERILLA

SUBSECRETARIO DE PLANEACIÓN TERRITORIAL

LOCALIZACIÓN

Mapa de Colombia con la ubicación de Bogotá D.C. marcada. Se indican las ciudades de FUNZA, MOSQUERA y BOGOTÁ D.C.

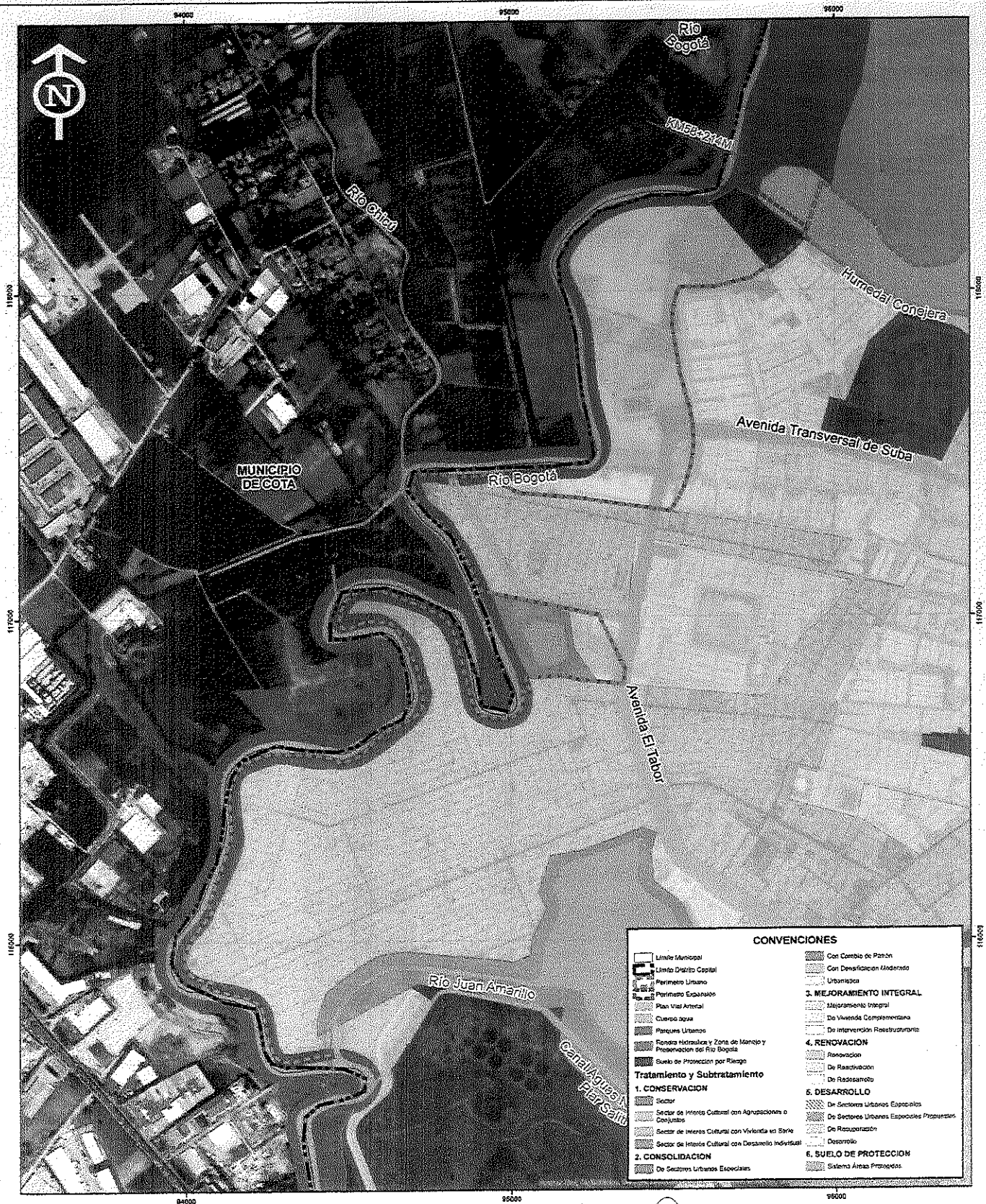

CONVENCIONES	
	Limita Municipal
	Limita Distrito Capital
	Perímetro Urbano
	Plan Vial Arterial
	Cuerpo Acuí
	Parques Urbanos
	Rendra Hidráulica y Zona de Manejo y Preservación del Río Bogotá
	Suelo de Protección por Riesgo
Tratamiento y Subtratamiento	
1. CONSERVACION	
	Sector
	Sector de Interés Cultural con Agrupaciones o Conjuntos
	Sector de Interés Cultural con Vivienda en Barrio
	Sector de Interés Cultural con Desarrollo Individual
2. CONSOLIDACION	
	De Sectores Urbanos Especiales
	Con Cambio de Patrón
	Con Densificación Moderada
3. MEJORAMIENTO INTEGRAL	
	Mejoramiento Integral
	De Vivienda Complementaria
	De Intervención Reestructurante
4. RENOVACION	
	Renovación
	De Reactivación
	De Redesarrollo
5. DESARROLLO	
	De Sectores Urbanos Especiales
	De Sectores Urbanos Especiales Propuestos
	De Reorganización
	Desarrollo
6. SUELO DE PROTECCION	
	Sistema Áreas Protegidas

TRATAMIENTOS URBANÍSTICOS

ESCALA 1: 7500
 225 112.5 0 225 450 Metros

Fuente: Base de datos Geográficos Corporativa SDP
 Fecha: Julio de 2019

Resolución:

1524

31 JUL 2019

PLANO

4 DE 6

ANDRÉS ORTIZ GÓMEZ
 SECRETARIO DISTRITAL DE PLANEACIÓN

 ANTONIO JOSÉ AYENDAÑO ARCE
 SUBSECRETARIO DE INFORMACIÓN Y ESTUDIOS ESTRATÉGICOS

 MAURICIO ENRIQUE ACOSTA PINILLA
 SUBSECRETARIO DE PLANEACIÓN TERRITORIAL

