



ALCALDÍA MAYOR  
DE BOGOTÁ D.C.

SECRETARÍA DE PLANEACIÓN

RESOLUCIÓN No. 1523 de 2019

31 JUL 2019

“Por la cual se precisa y actualiza la cartografía de los Planos n.º 1, 2, 9, 10, 11, 12, 25, 27 y 28 del Decreto Distrital 190 de 2004 – Plan de Ordenamiento Territorial”

**EL SECRETARIO DISTRITAL DE PLANEACIÓN**

En uso de sus facultades legales, en especial las conferidas en el artículo 471 del Decreto Distrital 190 de 2004, el parágrafo 3 del artículo 12 de la Ley 388 de 1997, adicionado por el artículo 190 del Decreto Ley 019 de 2012, los literales h) y n) del artículo 4º del Decreto Distrital 016 de 2013,

**CONSIDERANDO:**

Que la Administración Distrital adoptó el Plan de Ordenamiento Territorial mediante el Decreto Distrital 619 de 2000, revisado por el Decreto Distrital 469 de 2003 y compilado en el Decreto Distrital 190 de 2004.

Que el numeral 8 del artículo 156 del Decreto Distrital 190 de 2004 relaciona los mapas que hacen parte de la cartografía oficial del Plan de Ordenamiento Territorial, entre los que se encuentran los Mapas:

“(…)

1	<i>Clasificación del Suelo: Distrito Capital</i>
2	<i>Clasificación del Suelo</i>
(...)	
10	<i>Estructura Ecológica Principal regional</i>
11	<i>Estructura Ecológica Principal: Distrito Capital</i>
12	<i>Estructura Ecológica Principal: Suelo Urbano</i>
(...)	
25	<i>Usos del Suelo Urbano y de Expansión</i>
(...)	
27	<i>Tratamientos Urbanísticos</i>

Carrera 30 No. 25 - 90  
Código Postal 111311  
Pisos 5, 8 y 13  
PBX 335 8000  
www.sdp.gov.co  
Info.: Línea 195



SC-CER259292



CO-SC-CER259292



GP-CER259293

**BOGOTÁ  
MEJOR  
PARA TODOS**

RESOLUCIÓN No. 1523 de 2019 31 JUL 2019 Pág. 2 de 21

Continuación de la Resolución “Por la cual se precisa y actualiza la cartografía de los Planos n.º 1, 2, 9, 10, 11, 12, 25, 27 y 28 del Decreto Distrital 190 de 2004 – Plan de Ordenamiento Territorial”

28	Índices de Desarrollo
----	-----------------------

(...)”

Que el artículo 471 del Decreto Distrital 190 de 2004 dispone que “El Departamento Administrativo de Planeación Distrital actualizará los planos oficiales por este Decreto, con base en los actos administrativos que desarrolle el Plan, con el objeto de mantener actualizada la cartografía temática en cada uno de los niveles de información que la conforman. La adopción de los nuevos planos y derogación de los anteriores se hará mediante Resolución del DAPD”.

Que el artículo 190 de Decreto Ley 019 de 2012, adicionó el artículo 12 de la Ley 388 de 1997 con el parágrafo 3, que expresamente señala:

*“Parágrafo 3. Cuando existan inconsistencias entre lo señalado en el acuerdo que adopta el plan de ordenamiento territorial y su cartografía oficial, prevalecerá lo establecido en el texto del acuerdo y corresponderá al alcalde municipal o distrital, o la entidad delegada para el efecto, corregir las inconsistencias cartográficas, siempre que no impliquen modificación al articulado del Plan de Ordenamiento Territorial.*

*En el acto administrativo que realice la precisión cartográfica se definirán, con fundamento en las disposiciones del Plan de Ordenamiento Territorial y sus reglamentaciones, las normas urbanísticas aplicables al área objeto de la precisión. Una vez expedido el acto administrativo, el mismo deberá ser registrado en todos los planos de la cartografía oficial del correspondiente plan y sus instrumentos reglamentarios y complementarios. Esta disposición también será aplicable para precisar la cartografía oficial cuando los estudios de detalle permitan determinar con mayor exactitud las condiciones jurídicas, físicas, geológicas y morfológicas de los terrenos.”*

Que el artículo 109 del Decreto Distrital 190 de 2004 establece que la “(...) zona de manejo y preservación del Río Bogotá, es el área contigua a la ronda hidráulica, que tiene como mínimo 270 metros de ancho. Su manejo debe contribuir al mantenimiento, protección y preservación ambiental del ecosistema”.



ALCALDÍA MAYOR  
DE BOGOTÁ D.C.  
SECRETARÍA DE PLANEACIÓN

RESOLUCIÓN No. 1523 de 2019 31 JUL 2019 Pág. 3 de 21

Continuación de la Resolución "Por la cual se precisa y actualiza la cartografía de los Planos n.º 1, 2, 9, 10, 11, 12, 25, 27 y 28 del Decreto Distrital 190 de 2004 – Plan de Ordenamiento Territorial"

Que el artículo 110 del Decreto ibidem establece que "(...) La variación de la medida de la zona de manejo y preservación ambiental para sectores específicos, se realizará bajo un criterio de mitigación de la amenaza, que implica la ejecución de las obras de mitigación.

*Con el concepto previo favorable de la Dirección de Prevención y Atención de Emergencias (DPAE) y de la Empresa de Acueducto y Alcantarillado de Bogotá (EAAB), la autoridad ambiental competente adoptará la variación de su dimensión. Cuando estas franjas sean ajustadas por mitigación del riesgo, les serán asignados los usos del suelo en los instrumentos de planificación correspondientes."*

Que de acuerdo con lo anterior, cuando estas franjas sean ajustadas por mitigación del riesgo, les serán asignados los usos del suelo en los instrumentos de planificación correspondientes, los cuales conforme con el artículo 43 del Decreto Distrital 190 de 2004 corresponden a "procesos técnicos que, mediante actos expedidos por las autoridades competentes, contienen decisiones administrativas para desarrollar y complementar el Plan de Ordenamiento Territorial (...)". La misma norma precisa que tendrán tal calidad las demás reglamentaciones urbanísticas y, en general, las disposiciones contenidas en cualquier otro tipo de acto administrativo de las autoridades competentes, referidas al ordenamiento del territorio del Distrito Capital.

Que en concordancia con lo anterior, mediante radicado CAR n.º 20181147729 del 13 de noviembre de 2018, la Empresa de Renovación y Desarrollo Urbano solicitó a la Corporación Autónoma Regional de Cundinamarca – CAR la delimitación y variación del ancho de la franja de la Zona de Manejo y Protección Ambiental del río Bogotá (ZMPA) para la zona correspondiente al borde occidental de la ciudad de Bogotá, de conformidad con lo establecido en el artículo 110 del Decreto 190 de 2004 - POT de Bogotá.

Que mediante Radicado CAR n.º 20191100463 del 8 de enero de 2019, la Secretaría Distrital de Planeación coadyuvó el trámite iniciado por la Empresa de Renovación y Desarrollo Urbano (ERU) mediante radicado CAR n.º 20181147729 del 13 de noviembre de 2018.

Carrera 30 No. 25 - 90  
Código Postal 111311  
Pisos 5, 8 y 13  
PBX 335 8000  
www.sdp.gov.co  
Info.: Línea 195



SC-CER258292



CO-SC-CER258292



GP-CER258293

**BOGOTÁ  
MEJOR  
PARA TODOS**



ALCALDÍA MAYOR  
DE BOGOTÁ D.C.  
SECRETARÍA DE PLANEACIÓN

RESOLUCIÓN No. 1523 de 2019 31 JUL 2019 Pág. 4 de 21

Continuación de la Resolución "Por la cual se precisa y actualiza la cartografía de los Planos n.º 1, 2, 9, 10, 11, 12, 25, 27 y 28 del Decreto Distrital 190 de 2004 – Plan de Ordenamiento Territorial"

Que las anteriores solicitudes fueron resueltas mediante Resolución CAR n.º 0497 de 2019, delimitando y variando el ancho de la franja de la Zona de Manejo y Protección Ambiental del Río Bogotá (ZMPA) para la zona correspondiente al borde occidental de la ciudad de Bogotá de la siguiente manera:

*"Artículo 1º Adoptar la variación de la medida del ancho de la franja definida como Zona de Manejo y Preservación Ambiental del Río Bogotá (ZMPA) del área correspondiente al borde occidental de la ciudad entre el Humedal La Conejera y la confluencia del río Tunjuelo, identificado en el Anexos: Tramo A, Tramo B-1 y B-2 y Tramo C que forma parte integral del presente Acto Administrativo a efectos de desarrollar el proyecto denominado "Ciudad Río", teniendo en cuenta que se ha surtido el procedimiento establecido en el artículo 110 del Decreto 190 de 2004 - POT de Bogotá, D. C., en concordancia con lo señalado en el parágrafo 2º del artículo 56 del Anexo 1 del Acta de Concertación de los asuntos ambientales del Proyecto de Revisión del Plan de Ordenamiento Territorial de Bogotá, D. C., del 25 de agosto de 2003, por lo que es procedente variar el área que se había definido como contigua a la ronda hidráulica con un mínimo de 270 metros de ancho en Zona de Manejo y Preservación Ambiental del Río Bogotá, de conformidad con lo expuesto en los considerandos de este proveído.*

*Parágrafo 1º. Las coordenadas de aislamiento que se deben tener en cuenta para llevar a cabo el proyecto denominado "Ciudad Río", para prevenir todo tipo de afectación con las obras de Adecuación Hidráulica del río Bogotá, están delimitadas por la línea establecida en el Acuerdo CAR número 30 de 2009 entre: Tramo A entre el PK 21+003M hasta PK 26+400 entre los puntos de coordenadas del (1-80), Tramo B-1 entre el PK 31+900 hasta PK 37+187M entre los puntos de coordenadas (115-246), Tramo B-2 entre el PK 37+582M hasta el PK 43+058M entre los puntos de coordenadas (436-449, 459-479, 485-491, 607690), Tramo C entre el PK 45+552M hasta el PK 58+214M entre los puntos de coordenadas (710-749, 844-848, 956-1000); el Acuerdo CAR No. 17 de 2009 entre los Tramos B-1 PK 31+900 hasta PK 37+187 entre los puntos de coordenadas (81-115, 246-254), Tramo B-2 entre el PK 37+582M hasta el PK 43+058M entre los puntos de coordenadas (255-435, 449-459, 479-485, 495-607) Tramo C entre el PK 45+552M hasta el PK 58+214 M entre los puntos de coordenadas (691-710, 750-801, 1000-1583) y en el Decreto número 190 de 2004 de la ZMPA vigente en el Tramo C entre el PK 45+552M hasta el PK 58+214 M entre los puntos de coordenadas (801-844).*

Carrera 30 No. 25 - 90  
Código Postal 111311  
Pisos 5, 8 y 13  
PBX 335 8000  
www.sdp.gov.co  
Info.: Línea 195



SC-CER259292



CO-SC-CER259292



GP-CER259293

BOGOTÁ  
MEJOR  
PARA TODOS



ALCALDÍA MAYOR  
DE BOGOTÁ D.C.  
SECRETARÍA DE PLANEACIÓN

RESOLUCIÓN No. 1523 de 2019 31 JUL 2019 Pág. 5 de 21

Continuación de la Resolución “Por la cual se precisa y actualiza la cartografía de los Planos n.º 1, 2, 9, 10, 11, 12, 25, 27 y 28 del Decreto Distrital 190 de 2004 – Plan de Ordenamiento Territorial”

*Parágrafo 2º. Forma parte integral del presente acto las coordenadas y plano de localización, denominado Anexos: Tramo A, Tramo B-1 y B-2 y Tramo C ubicado al borde occidental de la ciudad entre el Humedal La Conejera y la confluencia del río Tunjuelo, tramo donde se llevará a cabo el proyecto denominado "Ciudad Río".*

*Parágrafo 3º. Los asuntos ambientales referentes al Corredor Ecológico para el Canal Cundinamarca, serán definidos por la Corporación Autónoma Regional de Cundinamarca (CAR), en el respectivo proceso de concertación de los asuntos ambientales que se lleve a cabo en los planes parciales que presente el Distrito Capital ante esta autoridad ambiental, de conformidad con lo expuesto en este acto.*

*Parágrafo 4º. Los asuntos ambientales referentes al Parque Lineal Río Bogotá, serán incorporados por la Corporación Autónoma Regional de Cundinamarca (CAR), en el respectivo proceso de concertación de los asuntos ambientales que se lleve a cabo en los planes parciales que presente el Distrito Capital ante esta autoridad ambiental, de conformidad con lo expuesto en este acto. (...)”*

Que esta precisión cartográfica se efectúa para el área correspondiente al Tramo B-1 / Tramo B2 de la franja definida como Zona de Manejo y Preservación Ambiental del Río Bogotá (ZMPA) del área correspondiente al borde occidental de la ciudad en el Resolución CAR n.º 0497 de 2019, entre el Tramo B-1 entre el PK 31+900 hasta PK 37+187M y el Tramo B-2 entre el PK37+582M hasta el PK 43+058M.

Que para definir las normas urbanísticas que le son aplicables al área objeto de esta precisión cartográfica, se debe tener en cuenta que:

1. Al adoptarse la variación de la medida del ancho de la franja definida como Zona de Manejo y Preservación Ambiental del Río Bogotá (ZMPA), los suelos de dichas áreas se considerarán urbanos, rurales o de expansión urbana dependiendo de su ubicación según la clasificación general del suelo establecida en el Plan de Ordenamiento Territorial.

Carrera 30 No. 25 - 90  
Código Postal 111311  
Pisos 5, 8 y 13  
PBX 335 8000  
www.sdp.gov.co  
Info.: Línea 195



SC-CER259292



CO-SC-CER259292



GP-CER259293

BOGOTÁ  
MEJOR  
PARA TODOS



ALCALDÍA MAYOR  
DE BOGOTÁ D.C.  
SECRETARÍA DE PLANEACIÓN

RESOLUCIÓN No. 1523 de 2019 31 JUL 2019 Pág. 6 de 21

Continuación de la Resolución “Por la cual se precisa y actualiza la cartografía de los Planos n.º 1, 2, 9, 10, 11, 12, 25, 27 y 28 del Decreto Distrital 190 de 2004 – Plan de Ordenamiento Territorial”

2. Los suelos localizados en área de expansión urbana y en suelo urbano sin urbanizar quedan sujetos al Tratamiento de Desarrollo, de acuerdo con las disposiciones del párrafo del artículo 361 del Decreto Distrital 190 de 2004 - POT, del artículo 3 del Decreto Distrital 327 de 2004 y el artículo 2.2.2.1.4.1.2 del Decreto Nacional 1077 de 2015.
3. Para la asignación de las áreas de actividad se siguieron las directrices y orientaciones establecidas en el Plan de Ordenamiento Territorial, así:
  - a. Los predios con frente a los ejes señalados en el cuadro anexo No. 3 del Decreto 619 de 2000, compilado en el Decreto Distrital 190 de 2004, se considerarán bajo la categoría de área urbana integral múltiple en un área máxima de cinco (5) hectáreas.
  - b. A los suelos que no se localizan sobre corredores regionales de integración y ejes de la malla vial arterial principal, les corresponde el área de actividad urbana integral, zona residencial.
  - c. A los suelos que se localizan en áreas con actos de legalización, le corresponden los usos establecidos en el correspondiente acto administrativo de legalización.
  - d. Cuando se trate de predios urbanizables no urbanizado ubicados en área de actividad dotacional, deberán acogerse íntegramente a las normas del tratamiento de desarrollo establecidas en el POT y en el Decreto Distrital 327 de 2004 y las normas que lo modifiquen, adicionen o sustituyan.
  - e. Los usos dotacionales de escalas metropolitana, urbana y zonal se permiten en todas las áreas de actividad urbana Integral con una intensidad de hasta el 100 % del área útil del plan parcial o del proyecto urbanístico.

Carrera 30 No. 25 - 90  
Código Postal 111311  
Pisos 5, 8 y 13  
PBX 335 8000  
www.sdp.gov.co  
Info.: Línea 195



SC-CER259292



CO-SC-CER259292



GP-CER259293

**BOGOTÁ  
MEJOR  
PARA TODOS**



ALCALDÍA MAYOR  
DE BOGOTÁ D.C.

SECRETARÍA DE PLANEACIÓN

RESOLUCIÓN No. 1523 de 2019 31 JUL 2019 Pág. 7 de 21

Continuación de la Resolución “Por la cual se precisa y actualiza la cartografía de los Planos n.º 1, 2, 9, 10, 11, 12, 25, 27 y 28 del Decreto Distrital 190 de 2004 – Plan de Ordenamiento Territorial”

4. El rango de edificabilidad aplicable a dichas áreas, corresponde al Rango 1 y Rango 2, según se trate de áreas que se (i) localizan sobre corredores regionales de integración y ejes de la malla vial arterial principal o (ii) se localicen en áreas de la ciudad consolidada.
5. Los predios de la Empresa de Acueducto y Alcantarillado de Bogotá con destinación o afectación a motivos de utilidad pública para la ubicación de infraestructuras para la provisión de servicios públicos domiciliarios, se someterán a las disposiciones establecidas en este acto administrativo en materia de usos, tratamientos y rangos de edificabilidad una vez sean desafectados o variada su destinación, siguiendo los procedimientos establecidos para el efecto.

Que mediante oficio con radicado EXTMI18-36403 del Ministerio del Interior, esta Secretaría solicitó certificación de presencia o no de comunidades étnicas en el área correspondiente a los siguientes polígonos:

FID	NOMBRE	POINT X	POINT Y
0	SECTOR 2	91504,78772	107557,0749
1	SECTOR 2	91563,99829	107534,5235
2	SECTOR 2	91607,04529	107540,1441
3	SECTOR 2	91652,72553	107560,8055
4	SECTOR 2	91694,61829	107568,1761
5	SECTOR 2	91728,96851	107577,9967
6	SECTOR 2	91790,01813	107569,9963
7	SECTOR 2	91811,38013	107576,6959
8	SECTOR 2	91835,52808	107574,2437
9	SECTOR 2	91934,89551	107526,8699
10	SECTOR 2	92024,40668	107480,7421
11	SECTOR 2	92114,31653	107435,7687

FID	NOMBRE	POINT X	POINT Y
12	SECTOR 2	92163,81567	107396,6411
13	SECTOR 2	92297,68073	107328,4239
14	SECTOR 2	92384,7453	107323,1521
15	SECTOR 2	92437,23828	107318,9517
16	SECTOR 2	92504,19812	107315,4521
17	SECTOR 2	92594,46869	107306,0071
18	SECTOR 2	92643,24548	107298,7457
19	SECTOR 2	92686,88452	107316,1493
20	SECTOR 2	92708,1947	107344,6941
21	SECTOR 2	92797,01508	107407,7481
22	SECTOR 2	92914,43909	107437,7929
23	SECTOR 2	92956,70508	107431,0465

Carrera 30 No. 25 - 90  
Código Postal 111311  
Pisos 5, 8 y 13  
PBX 335 8000  
www.sdp.gov.co  
Info.: Línea 195



SC-CER259292



CO-SC-CER259292



GP-CER259293

**BOGOTÁ  
MEJOR  
PARA TODOS**



ALCALDÍA MAYOR  
DE BOGOTÁ D.C.  
SECRETARÍA DE PLANEACIÓN

## RESOLUCIÓN No 5 2 3 de 2019 31 JUL 2019 Pág. 8 de 21

Continuación de la Resolución “Por la cual se precisa y actualiza la cartografía de los Planos n.º 1, 2, 9, 10, 11, 12, 25, 27 y 28 del Decreto Distrital 190 de 2004 – Plan de Ordenamiento Territorial”

FID	NOMBRE	POINT X	POINT Y
24	SECTOR 2	93002,53668	107379,2873
25	SECTOR 2	92977,80231	107346,8923
26	SECTOR 2	92941,45367	107307,5033
27	SECTOR 2	92901,87988	107264,6195
28	SECTOR 2	92801,73871	107175,0657
29	SECTOR 2	92730,01947	107121,3947
30	SECTOR 2	92654,72247	107072,8717
31	SECTOR 2	92576,2301	107029,7085
32	SECTOR 2	92474,19067	106983,6235
33	SECTOR 2	92368,51892	106946,6243
34	SECTOR 2	92260,03449	106918,9535
35	SECTOR 2	92171,76111	106903,6887
36	SECTOR 2	92060,27667	106893,3461
37	SECTOR 2	91993,1051	106891,8155
38	SECTOR 2	91856,71491	106899,4887
39	SECTOR 2	91738,8169	106911,3803
40	SECTOR 2	91627,43451	106920,3269
41	SECTOR 2	91517,25513	106924,2263
42	SECTOR 2	91429,13031	106920,4225
43	SECTOR 2	91352,14752	106911,6881
44	SECTOR 2	91351,20288	106910,6407
45	SECTOR 2	90924,06653	106774,2817
46	SECTOR 2	90762,67047	106668,4477
47	SECTOR 2	90400,19049	106467,3635
48	SECTOR 2	90219,41687	106355,0195
49	SECTOR 2	90195,26831	106339,0745
50	SECTOR 2	90176,0575	106328,8479

FID	NOMBRE	POINT X	POINT Y
51	SECTOR 2	90156,24487	106319,8481
52	SECTOR 2	90135,90888	106312,0905
53	SECTOR 2	90096,06952	106300,9947
54	SECTOR 2	90094,00269	106300,4191
55	SECTOR 2	90072,58868	106296,5521
56	SECTOR 2	90050,97931	106294,0133
57	SECTOR 2	90033,94812	106293,0759
58	SECTOR 2	89985,77631	106294,4747
59	SECTOR 2	89942,83911	106301,5065
60	SECTOR 2	89900,46411	106306,1005
61	SECTOR 2	89878,77667	106307,9837
62	SECTOR 2	89857,06592	106309,5463
63	SECTOR 2	89835,33929	106310,7809
64	SECTOR 2	89791,83173	106312,3049
65	SECTOR 2	89748,30829	106312,5319
66	SECTOR 2	89704,79291	106311,4933
67	SECTOR 2	89688,3241	106310,4905
68	SECTOR 2	89558,49249	106297,5105
69	SECTOR 2	89510,12109	106290,9637
70	SECTOR 2	89446,0509	106278,4097
71	SECTOR 2	89382,5979	106263,0353
72	SECTOR 2	89340,69952	106251,2311
73	SECTOR 2	89294,14471	106237,5831
74	SECTOR 2	89273,40253	106230,9973
75	SECTOR 2	89252,76971	106224,0601
76	SECTOR 2	89232,25409	106216,7789
77	SECTOR 2	89211,87128	106209,1541

Carrera 30 No. 25 - 90  
Código Postal 111311  
Pisos 5, 8 y 13  
PBX 335 8000  
www.sdp.gov.co  
Info.: Línea 195



SC-CER259292



CO-SC-CER259292



GP-CER259293

**BOGOTÁ  
MEJOR  
PARA TODOS**





ALCALDÍA MAYOR  
DE BOGOTÁ D.C.  
SECRETARÍA DE PLANEACIÓN

# RESOLUCIÓN No. 1523 de 2019 31 JUL 2019 Pág. 9 de 21

Continuación de la Resolución “Por la cual se precisa y actualiza la cartografía de los Planos n.º 1, 2, 9, 10, 11, 12, 25, 27 y 28 del Decreto Distrital 190 de 2004 – Plan de Ordenamiento Territorial”

FID	NOMBRE	POINT X	POINT Y
78	SECTOR 2	89191,62128	106201,1777
79	SECTOR 2	89171,50391	106192,8733
80	SECTOR 2	89151,52728	106184,2173
81	SECTOR 2	89131,70709	106175,2407
82	SECTOR 2	89112,0351	106165,9207
83	SECTOR 2	89092,51947	106156,2803
84	SECTOR 2	89088,01947	106153,9599
85	SECTOR 2	89073,17572	106146,3039
86	SECTOR 2	89054,00372	106136,0149
87	SECTOR 2	89035,00372	106125,3901
88	SECTOR 2	89016,18329	106114,4451
89	SECTOR 2	88997,55829	106103,1951
90	SECTOR 2	88979,12073	106091,6329
91	SECTOR 2	88942,83929	106067,5705
92	SECTOR 2	88907,39368	106042,3131
93	SECTOR 2	88866,7099	106009,1103
94	SECTOR 2	88822,67468	105974,0561
95	SECTOR 2	88790,44788	105944,7907
96	SECTOR 2	88759,22113	105914,4629
97	SECTOR 2	88729,03351	105883,1039
98	SECTOR 2	88699,92389	105850,7369
99	SECTOR 2	88685,78308	105834,1981
100	SECTOR 2	88671,92371	105817,4169
101	SECTOR 2	88658,34528	105800,4091
102	SECTOR 2	88645,05627	105783,1591
103	SECTOR 2	88632,0639	105765,7063
104	SECTOR 2	88619,36072	105748,0267

FID	NOMBRE	POINT X	POINT Y
105	SECTOR 2	88600,81348	105715,9331
106	SECTOR 2	88589,40711	105697,4097
107	SECTOR 2	88577,62567	105679,1051
108	SECTOR 2	88561,10687	105655,5879
109	SECTOR 2	88540,10169	105625,6835
110	SECTOR 2	88526,87512	105608,3947
111	SECTOR 2	88513,30469	105591,3791
112	SECTOR 2	88392,92792	105491,1101
113	SECTOR 2	88325,45892	105442,1621
114	SECTOR 2	88247,40668	105405,1201
115	SECTOR 2	88168,03149	105373,3701
116	SECTOR 2	88110,84552	105357,1853
117	SECTOR 2	88097,91687	105353,5263
118	SECTOR 2	88004,42871	105338,5791
119	SECTOR 2	87781,09009	105367,9185
120	SECTOR 2	87643,74268	105394,0749
121	SECTOR 2	87511,90729	105415,4279
122	SECTOR 2	87383,93909	105433,1401
123	SECTOR 2	87350,33289	105436,2335
124	SECTOR 2	87320,60449	105435,7073
125	SECTOR 2	87320,97028	105437,0425
126	SECTOR 2	86914,11108	106207,5951
127	SECTOR 2	86940,41913	106265,4227
128	SECTOR 2	86975,42969	106346,7823
129	SECTOR 2	86992,21033	106399,5121
130	SECTOR 2	87009,6405	106452,2421
131	SECTOR 2	87042,9809	106495,5519

Carrera 30 No. 25 - 90  
Código Postal 111311  
Pisos 5, 8 y 13  
PBX 335 8000  
www.sdp.gov.co  
Info.: Línea 195



SC-CER259292



CO-SC-CER259292



GP-CER259293

**BOGOTÁ  
MEJOR  
PARA TODOS**



ALCALDÍA MAYOR  
DE BOGOTÁ D.C.  
SECRETARÍA DE PLANEACIÓN

RESOLUCIÓN No. 1523 de 2019 31 JUL 2019 Pág. 10 de 21

Continuación de la Resolución “Por la cual se precisa y actualiza la cartografía de los Planos n.º 1, 2, 9, 10, 11, 12, 25, 27 y 28 del Decreto Distrital 190 de 2004 – Plan de Ordenamiento Territorial”

FID	NOMBRE	POINT X	POINT Y
132	SECTOR 2	87080,3009	106508,4515
133	SECTOR 2	87122,09088	106518,2311
134	SECTOR 2	87188,63068	106521,8103
135	SECTOR 2	87276,88031	106502,0595
136	SECTOR 2	87346,17987	106468,8787
137	SECTOR 2	87396,55933	106422,2783
138	SECTOR 2	87440,47888	106392,7477
139	SECTOR 2	87526,42792	106333,6869
140	SECTOR 2	87592,04749	106282,0961
141	SECTOR 2	87639,17712	106248,1557
142	SECTOR 2	87705,35632	106207,9851
143	SECTOR 2	87784,98572	106145,0741
144	SECTOR 2	87819,95532	106127,5339
145	SECTOR 2	87872,68488	106110,7433
146	SECTOR 2	87901,85492	106110,2931
147	SECTOR 2	87937,93488	106119,3827
148	SECTOR 2	87986,00513	106137,4323
149	SECTOR 2	88038,42511	106169,4517
150	SECTOR 2	88092,71552	106207,1913
151	SECTOR 2	88131,81567	106241,6609
152	SECTOR 2	88171,00568	106260,9305
153	SECTOR 2	88196,98572	106263,6203
154	SECTOR 2	88214,81549	106251,0501
155	SECTOR 2	88233,36511	106223,2699
156	SECTOR 2	88229,85468	106175,6999
157	SECTOR 2	88197,92432	106110,2001
158	SECTOR 2	88164,72369	106044,0605

FID	NOMBRE	POINT X	POINT Y
159	SECTOR 2	88132,83313	105972,8707
160	SECTOR 2	88100,23248	105913,0709
161	SECTOR 2	88055,63208	105844,9613
162	SECTOR 2	88019,17169	105795,2817
163	SECTOR 2	87997,28131	105746,3319
164	SECTOR 2	87969,09088	105691,6321
165	SECTOR 2	87965,52051	105654,2121
166	SECTOR 2	87975,16028	105632,0819
167	SECTOR 2	87995,51007	105622,0617
168	SECTOR 2	88019,2829	105618,9077
169	SECTOR 2	88041,18988	105616,0013
170	SECTOR 2	88093,09992	105628,3707
171	SECTOR 2	88168,24011	105678,2801
172	SECTOR 2	88247,10053	105742,7993
173	SECTOR 2	88324,0509	105806,0287
174	SECTOR 2	88378,88129	105858,9883
175	SECTOR 2	88427,01648	105924,9943
176	SECTOR 2	88430,43189	105929,6777
177	SECTOR 2	88510,23273	106046,8171
178	SECTOR 2	88547,05353	106141,5169
179	SECTOR 2	88572,15393	106184,1365
180	SECTOR 2	88618,10431	106238,3063
181	SECTOR 2	88666,7345	106268,4057
182	SECTOR 2	88747,63471	106309,4749
183	SECTOR 2	88807,64471	106344,0845
184	SECTOR 2	88881,49512	106397,7937
185	SECTOR 2	88898,48529	106418,8137

Carrera 30 No. 25 - 90  
Código Postal 111311  
Pisos 5, 8 y 13  
PBX 335 8000  
www.sdp.gov.co  
Info.: Línea 195



SC-CER259292



CO-SC-CER259292



GP-CER259293

BOGOTÁ  
MEJOR  
PARA TODOS



ALCALDÍA MAYOR  
DE BOGOTÁ D.C.  
SECRETARÍA DE PLANEACIÓN

# RESOLUCIÓN No. 1523 de 2019<sup>31 JUL 2019</sup> Pág. 11 de 21

Continuación de la Resolución “Por la cual se precisa y actualiza la cartografía de los Planos n.º 1, 2, 9, 10, 11, 12, 25, 27 y 28 del Decreto Distrital 190 de 2004 – Plan de Ordenamiento Territorial”

FID	NOMBRE	POINT X	POINT Y
186	SECTOR 2	89006,53552	106477,8027
187	SECTOR 2	89068,76508	106460,4319
188	SECTOR 2	89135,43488	106443,7213
189	SECTOR 2	89191,68512	106471,9709
190	SECTOR 2	89239,43549	106542,0003
191	SECTOR 2	89270,90588	106580,2301
192	SECTOR 2	89312,53607	106614,0897
193	SECTOR 2	89393,38629	106664,6689
194	SECTOR 2	89443,1767	106711,8885
195	SECTOR 2	89477,24689	106738,7183
196	SECTOR 2	89532,9267	106755,5477
197	SECTOR 2	89560,56671	106753,3973
198	SECTOR 2	89585,57648	106751,4371
199	SECTOR 2	89635,71649	106741,6067
200	SECTOR 2	89683,42609	106716,5363
201	SECTOR 2	89750,31531	106664,3255
202	SECTOR 2	89793,55512	106643,0351
203	SECTOR 2	89846,18488	106640,8245
204	SECTOR 2	89908,78149	106642,5493
205	SECTOR 2	89964,09473	106644,0733
206	SECTOR 2	89996,99469	106654,4231
207	SECTOR 2	90045,61493	106686,4227
208	SECTOR 2	90069,85553	106764,5525
209	SECTOR 2	90090,45587	106817,3025
210	SECTOR 2	90102,75671	106878,8723
211	SECTOR 2	90098,71692	106916,8923
212	SECTOR 2	90107,27728	106968,2923

FID	NOMBRE	POINT X	POINT Y
213	SECTOR 2	90122,22791	107012,1323
214	SECTOR 2	90139,23792	107029,3519
215	SECTOR 2	90157,55792	107040,8721
216	SECTOR 2	90187,36792	107038,5217
217	SECTOR 2	90220,42767	107023,5013
218	SECTOR 2	90234,5473	106994,4311
219	SECTOR 2	90265,1969	106959,1107
220	SECTOR 2	90304,11652	106918,7805
221	SECTOR 2	90348,59613	106903,8399
222	SECTOR 2	90398,08612	106895,8995
223	SECTOR 2	90409,96613	106904,2893
224	SECTOR 2	90475,10632	106950,2589
225	SECTOR 2	90496,48669	106978,2885
226	SECTOR 2	90513,35687	107019,5985
227	SECTOR 2	90519,3573	107074,7885
228	SECTOR 2	90516,49793	107126,1285
229	SECTOR 2	90514,85852	107186,9787
230	SECTOR 2	90516,31909	107259,8987
231	SECTOR 2	90515,38953	107305,5387
232	SECTOR 2	90528,46991	107344,2885
233	SECTOR 2	90540,32013	107376,0685
234	SECTOR 2	90565,50049	107405,3883
235	SECTOR 2	90592,63049	107427,0979
236	SECTOR 2	90628,81049	107420,3477
237	SECTOR 2	90654,20032	107415,4373
238	SECTOR 2	90709,49011	107393,5869
239	SECTOR 2	90751,45972	107373,5565

Carrera 30 No. 25 - 90  
Código Postal 111311  
Pisos 5, 8 y 13  
PBX 335 8000  
www.sdp.gov.co  
Info.: Línea 195



SC-CER259292



CO-SC-CER259292



GP-CER259293

**BOGOTÁ  
MEJOR  
PARA TODOS**

RESOLUCIÓN No. 1523 de 2019 <sup>31 JUL 2019</sup> Pág. 12 de 21

Continuación de la Resolución "Por la cual se precisa y actualiza la cartografía de los Planos n.º 1, 2, 9, 10, 11, 12, 25, 27 y 28 del Decreto Distrital 190 de 2004 – Plan de Ordenamiento Territorial"

FID	NOMBRE	POINT X	POINT Y
240	SECTOR 2	90811,16931	107354,2759
241	SECTOR 2	90894,99707	107341,9031
242	SECTOR 2	90984,9693	107275,8505
243	SECTOR 2	91078,0957	107206,4829
244	SECTOR 2	91127,83752	107195,8995
245	SECTOR 2	91165,9375	107205,4245
246	SECTOR 2	91233,67108	107253,0497
247	SECTOR 2	91300,34613	107319,7247

FID	NOMBRE	POINT X	POINT Y
248	SECTOR 2	91352,6015	107375,4197
249	SECTOR 2	91360,6189	107433,9757
250	SECTOR 2	91382,69428	107472,1693
251	SECTOR 2	91391,72492	107551,1491
252	SECTOR 2	91405,17908	107574,2209
253	SECTOR 2	91433,95532	107590,3685
254	SECTOR 2	91471,56409	107585,0871
255	SECTOR 2	91504,78772	107557,0749

Que la anterior solicitud fue resuelta mediante Certificación n.º 0975 del 24 de septiembre de 2018 de la Dirección de Consulta Previa del Ministerio del Interior, en la cual se certificó que:

*"PRIMERO. Que no se registra presencia de comunidades Indígenas, Rom y Minorías, en el área del proyecto: "REGLAMENTACIÓN URBANÍSTICA DEL BORDE OCCIDENTAL DEL DISTRITO CAPITAL SECTOR 2", localizado en jurisdicción de Bogotá, Distrito Capital (...)"*

*SEGUNDO. Que no se registra presencia de comunidades Negras, Afrocolombianas, Raizales y Palanqueras, en el área del proyecto: "REGLAMENTACIÓN URBANÍSTICA DEL BORDE OCCIDENTAL DEL DISTRITO CAPITAL SECTOR 2", localizado en jurisdicción de Bogotá, Distrito Capital (...)"*

*TERCERO. Que la información sobre la cual se expide la presente certificación aplica específicamente para las coordenadas y las características técnicas relacionadas y entregadas por el solicitante, a través del oficio con radicado externo EXTM118-36403 del 05 de septiembre de 2018, para el proyecto "REGLAMENTACIÓN URBANÍSTICA DEL BORDE OCCIDENTAL DEL DISTRITO CAPITAL SECTOR 2", localizado en jurisdicción de Bogotá, Distrito Capital (...)"*



ALCALDÍA MAYOR  
DE BOGOTÁ D.C.  
SECRETARÍA DE PLANEACIÓN

RESOLUCIÓN No. 1523 de 2019 <sup>31 JUL 2019</sup> Pág. 13 de 21

Continuación de la Resolución “Por la cual se precisa y actualiza la cartografía de los Planos n.º 1, 2, 9, 10, 11, 12, 25, 27 y 28 del Decreto Distrital 190 de 2004 – Plan de Ordenamiento Territorial”

Que mediante oficio con radicado EXTMI18-36402 del Ministerio del Interior, esta Secretaría solicitó certificación de presencia o no de comunidades étnicas en el área correspondiente a los siguientes polígonos:

FID	NOMBRE	POINT X	POINT Y
0	SECTOR 3	89916,3523	108432,4669
1	SECTOR 3	89922,73492	108411,6169
2	SECTOR 3	89927,4577	108396,6269
3	SECTOR 3	89935,67029	108370,5607
4	SECTOR 3	89956,83551	108303,3845
5	SECTOR 3	90041,34589	108272,2491
6	SECTOR 3	90265,4021	108189,7023
7	SECTOR 3	90674,77808	108145,2477
8	SECTOR 3	90720,89728	108140,2395
9	SECTOR 3	90781,83569	108141,5409
10	SECTOR 3	90794,74011	108144,3301
11	SECTOR 3	90831,09009	108134,3801
12	SECTOR 3	90867,44013	108124,4301
13	SECTOR 3	90886,66132	108112,7751
14	SECTOR 3	90912,07629	108101,3753
15	SECTOR 3	90961,06592	108069,0949
16	SECTOR 3	91023,30512	108007,0643
17	SECTOR 3	91063,88409	107938,7071
18	SECTOR 3	91064,87512	107935,7143
19	SECTOR 3	91065,14008	107935,3301
20	SECTOR 3	91073,37012	107916,2601
21	SECTOR 3	91079,69013	107899,4301
22	SECTOR 3	91086,00012	107882,6001
23	SECTOR 3	91087,82013	107871,2701
24	SECTOR 3	91089,33008	107861,8619

FID	NOMBRE	POINT X	POINT Y
25	SECTOR 3	91096,8031	107839,2935
26	SECTOR 3	91096,11249	107771,6335
27	SECTOR 3	91108,00232	107745,0733
28	SECTOR 3	91171,40167	107710,7727
29	SECTOR 3	91202,0415	107685,7523
30	SECTOR 3	91215,76032	107665,9423
31	SECTOR 3	91219,9101	107662,1301
32	SECTOR 3	91229,78009	107653,0301
33	SECTOR 3	91239,64008	107643,9301
34	SECTOR 3	91247,64008	107634,9301
35	SECTOR 3	91255,64008	107625,9301
36	SECTOR 3	91272,64008	107604,9301
37	SECTOR 3	91289,64008	107583,9301
38	SECTOR 3	91299,64008	107561,9301
39	SECTOR 3	91309,64008	107539,9301
40	SECTOR 3	91314,64008	107523,9301
41	SECTOR 3	91319,64008	107507,9301
42	SECTOR 3	91320,64008	107496,9301
43	SECTOR 3	91321,64008	107485,9301
44	SECTOR 3	91325,64008	107471,9301
45	SECTOR 3	91329,64008	107457,9301
46	SECTOR 3	91329,62012	107440,3401
47	SECTOR 3	91346,01007	107436,8401
48	SECTOR 3	91346,14392	107437,0697
49	SECTOR 3	91360,6189	107433,9757

Carrera 30 No. 25 - 90  
Código Postal 111311  
Pisos 5, 8 y 13  
PBX 335 8000  
www.sdp.gov.co  
Info.: Línea 195



SC-CER259292



CO-SC-CER259292



GP-CER259293

BOGOTÁ  
MEJOR  
PARA TODOS



ALCALDÍA MAYOR  
DE BOGOTÁ D.C.  
SECRETARÍA DE PLANEACIÓN

RESOLUCIÓN No. 1523 de 2019 31 JUL 2019 Pág. 14 de 21

Continuación de la Resolución “Por la cual se precisa y actualiza la cartografía de los Planos n.º 1, 2, 9, 10, 11, 12, 25, 27 y 28 del Decreto Distrital 190 de 2004 – Plan de Ordenamiento Territorial”

FID	NOMBRE	POINT X	POINT Y
50	SECTOR 3	91352,6015	107375,4197
51	SECTOR 3	91300,34613	107319,7247
52	SECTOR 3	91233,67108	107253,0497
53	SECTOR 3	91165,9375	107205,4245
54	SECTOR 3	91127,83752	107195,8995
55	SECTOR 3	91078,0957	107206,4829
56	SECTOR 3	90984,9693	107275,8505
57	SECTOR 3	90894,99707	107341,9031
58	SECTOR 3	90943,15888	107334,7945
59	SECTOR 3	90977,96887	107343,2443
60	SECTOR 3	91015,2489	107363,1339
61	SECTOR 3	91015,64929	107396,6839
62	SECTOR 3	91015,67932	107398,6339
63	SECTOR 3	91009,72968	107437,2739
64	SECTOR 3	91010,86987	107458,2041
65	SECTOR 3	90961,1803	107495,9345
66	SECTOR 3	90886,2207	107520,8353
67	SECTOR 3	90828,4809	107528,7157
68	SECTOR 3	90778,31128	107542,9963
69	SECTOR 3	90729,28168	107577,5667
70	SECTOR 3	90732,16211	107625,1369
71	SECTOR 3	90739,44251	107677,7969
72	SECTOR 3	90763,21307	107729,2965
73	SECTOR 3	90782,0733	107757,3065
74	SECTOR 3	90804,7135	107787,2461
75	SECTOR 3	90799,50372	107808,7663
76	SECTOR 3	90770,7641	107842,1865
77	SECTOR 3	90743,5141	107840,7467

FID	NOMBRE	POINT X	POINT Y
78	SECTOR 3	90667,41431	107844,7275
79	SECTOR 3	90611,6145	107846,2781
80	SECTOR 3	90532,36469	107846,4287
81	SECTOR 3	90389,61511	107862,6803
82	SECTOR 3	90326,11548	107880,0309
83	SECTOR 3	90269,56592	107901,2513
84	SECTOR 3	90183,74652	107938,1221
85	SECTOR 3	90058,62708	107974,1235
86	SECTOR 3	89979,9375	107987,5941
87	SECTOR 3	89895,54773	107999,7551
88	SECTOR 3	89762,76849	108043,9463
89	SECTOR 3	89717,53888	108079,1769
90	SECTOR 3	89684,79968	108144,2771
91	SECTOR 3	89682,1897	108153,9571
92	SECTOR 3	89668,58032	108204,3973
93	SECTOR 3	89670,89069	108242,4573
94	SECTOR 3	89681,50092	108269,7871
95	SECTOR 3	89707,28113	108304,8071
96	SECTOR 3	89753,87152	108358,3567
97	SECTOR 3	89810,6817	108397,3661
98	SECTOR 3	89882,7619	108428,8855
99	SECTOR 3	89888,53192	108431,3253
100	SECTOR 3	89894,11713	108424,1317
101	SECTOR 3	89916,3523	108432,4669
102	SECTOR 3	89857,17572	111973,7055
103	SECTOR 3	89921,25549	111966,8647
104	SECTOR 3	89980,22528	111972,7143
105	SECTOR 3	89985,9787	111974,2173

Carrera 30 No. 25 - 90  
Código Postal 111311  
Pisos 5, 8 y 13  
PBX 335 8000  
www.sdp.gov.co  
Info.: Línea 195



SC-CER259292 CO-SC-CER259292 GP-CER259293

BOGOTÁ  
MEJOR  
PARA TODOS



ALCALDÍA MAYOR  
DE BOGOTÁ D.C.

SECRETARÍA DE PLANEACIÓN

RESOLUCIÓN No. 1523 de 2019 31 JUL 2019 Pág. 15 de 21

Continuación de la Resolución “Por la cual se precisa y actualiza la cartografía de los Planos n.º 1, 2, 9, 10, 11, 12, 25, 27 y 28 del Decreto Distrital 190 de 2004 – Plan de Ordenamiento Territorial”

FID	NOMBRE	POINT X	POINT Y
106	SECTOR 3	89987,29968	111969,0561
107	SECTOR 3	89989,75971	111946,8659
108	SECTOR 3	89975,21973	111915,8159
109	SECTOR 3	89960,67969	111884,7659
110	SECTOR 3	89983,35968	111871,2159
111	SECTOR 3	90006,02972	111857,6557
112	SECTOR 3	90019,67969	111850,5857
113	SECTOR 3	90033,32971	111843,5157
114	SECTOR 3	90046,96973	111836,4457
115	SECTOR 3	90060,61969	111829,3757
116	SECTOR 3	90070,84967	111816,7357
117	SECTOR 3	90081,07971	111804,0957
118	SECTOR 3	90091,30969	111791,4557
119	SECTOR 3	90101,53967	111778,8157
120	SECTOR 3	90109,58972	111765,8857
121	SECTOR 3	90117,63971	111752,9557
122	SECTOR 3	90125,6897	111740,0155
123	SECTOR 3	90133,73969	111727,0855
124	SECTOR 3	90139,9397	111712,3555
125	SECTOR 3	90146,1297	111697,6155
126	SECTOR 3	90152,32971	111682,8855
127	SECTOR 3	90158,51971	111668,1455
128	SECTOR 3	90162,02972	111649,2255
129	SECTOR 3	90165,53967	111630,3153
130	SECTOR 3	90169,03967	111611,3953
131	SECTOR 3	90172,54968	111592,4753
132	SECTOR 3	90172,63971	111578,0353
133	SECTOR 3	90172,72968	111563,5953

FID	NOMBRE	POINT X	POINT Y
134	SECTOR 3	90172,8197	111549,1453
135	SECTOR 3	90172,90973	111534,7051
136	SECTOR 3	90172,25971	111521,8151
137	SECTOR 3	90171,60968	111508,9251
138	SECTOR 3	90170,95972	111496,0251
139	SECTOR 3	90170,30969	111483,1351
140	SECTOR 3	90170,39972	111471,8951
141	SECTOR 3	90170,47968	111460,6551
142	SECTOR 3	90170,5697	111449,4151
143	SECTOR 3	90170,65973	111438,1749
144	SECTOR 3	90169,70972	111426,7349
145	SECTOR 3	90168,75971	111415,2949
146	SECTOR 3	90167,80969	111403,8449
147	SECTOR 3	90166,85968	111392,4049
148	SECTOR 3	90163,54968	111378,3849
149	SECTOR 3	90160,2497	111364,3749
150	SECTOR 3	90156,9397	111350,3547
151	SECTOR 3	90153,6297	111336,3347
152	SECTOR 3	90148,26971	111324,1747
153	SECTOR 3	90142,90973	111312,0047
154	SECTOR 3	90137,54968	111299,8447
155	SECTOR 3	90132,1897	111287,6747
156	SECTOR 3	90113,15973	111267,4347
157	SECTOR 3	90099,20972	111235,4545
158	SECTOR 3	90066,1897	111253,1245
159	SECTOR 3	90033,16968	111270,7947
160	SECTOR 3	90008,01148	111284,2529
161	SECTOR 3	90006,8891	111282,6063

Carrera 30 No. 25 - 90  
Código Postal 111311  
Pisos 5, 8 y 13  
PBX 335 8000  
www.sdp.gov.co  
Info.: Línea 195



SC-CER259292 CO-SC-CER259292 GP-CER259293

BOGOTÁ  
MEJOR  
PARA TODOS



ALCALDÍA MAYOR  
DE BOGOTÁ D.C.  
SECRETARÍA DE PLANEACIÓN

RESOLUCIÓN No. 1523 de 2019 31 JUL 2019 Pág. 16 de 21

Continuación de la Resolución “Por la cual se precisa y actualiza la cartografía de los Planos n.º 1, 2, 9, 10, 11, 12, 25, 27 y 28 del Decreto Distrital 190 de 2004 – Plan de Ordenamiento Territorial”

FID	NOMBRE	POINT X	POINT Y
162	SECTOR 3	89993,1889	111262,5083
163	SECTOR 3	89923,64447	111193,4995
164	SECTOR 3	89899,97131	111170,6107
165	SECTOR 3	89878,33807	111148,4419
166	SECTOR 3	89855,6239	111126,0097
167	SECTOR 3	89847,27692	111117,0913
168	SECTOR 3	89794,43488	111062,6351
169	SECTOR 3	89769,21149	111036,6429
170	SECTOR 3	89718,43768	110985,2411
171	SECTOR 3	89798,58331	110910,1127
172	SECTOR 3	89808,54352	110900,8185
173	SECTOR 3	89855,20007	110855,1847
174	SECTOR 3	89864,62311	110845,8019
175	SECTOR 3	90483,13892	110337,3353
176	SECTOR 3	90543,47711	110293,9321
177	SECTOR 3	90876,22388	110040,1401
178	SECTOR 3	90822,27612	109975,1133
179	SECTOR 3	89888,14069	109311,5131
180	SECTOR 3	89879,55908	109321,6675
181	SECTOR 3	89857,18433	109305,6405
182	SECTOR 3	89824,69672	109350,8317
183	SECTOR 3	89802,34149	109382,0659
184	SECTOR 3	89766,45947	109432,1289
185	SECTOR 3	89781,88989	109441,0119
186	SECTOR 3	89764,88928	109464,6405
187	SECTOR 3	89759,2887	109460,6885
188	SECTOR 3	89750,40888	109473,0077
189	SECTOR 3	89523,22827	109315,7127

FID	NOMBRE	POINT X	POINT Y
190	SECTOR 3	89649,55487	109154,8707
191	SECTOR 3	89710,79248	109197,2229
192	SECTOR 3	89720,33771	109185,9309
193	SECTOR 3	89767,63171	109119,4707
194	SECTOR 3	89831,11932	109030,9919
195	SECTOR 3	89890,09088	108947,8955
196	SECTOR 3	89933,63312	108884,8321
197	SECTOR 3	89905,51593	108856,7153
198	SECTOR 3	89872,08569	108821,1857
199	SECTOR 3	89821,94513	108766,8661
200	SECTOR 3	89791,37512	108753,5565
201	SECTOR 3	89769,21509	108749,6065
202	SECTOR 3	89748,2453	108757,0867
203	SECTOR 3	89738,37549	108775,2269
204	SECTOR 3	89725,79572	108800,0671
205	SECTOR 3	89722,1759	108814,2869
206	SECTOR 3	89708,90631	108866,5273
207	SECTOR 3	89693,43689	108907,0073
208	SECTOR 3	89683,73712	108937,3773
209	SECTOR 3	89675,36749	108958,8875
210	SECTOR 3	89648,52753	108969,5379
211	SECTOR 3	89625,54749	108954,9079
212	SECTOR 3	89615,09729	108936,1081
213	SECTOR 3	89610,91687	108906,8581
214	SECTOR 3	89606,7467	108873,4281
215	SECTOR 3	89608,8363	108827,4681
216	SECTOR 3	89615,09528	108733,4379
217	SECTOR 3	89607,55408	108700,7319

Carrera 30 No. 25 - 90  
Código Postal 111311  
Pisos 5, 8 y 13  
PBX 335 8000  
www.sdp.gov.co  
Info.: Línea 195



SC-CER259292



CO-SC-CER259292



GP-CER259293

**BOGOTÁ  
MEJOR  
PARA TODOS**





ALCALDÍA MAYOR  
DE BOGOTÁ D.C.

SECRETARÍA DE PLANEACIÓN

RESOLUCIÓN No. 1523 de 2019 31 JUL 2019 Pág. 17 de 21

Continuación de la Resolución “Por la cual se precisa y actualiza la cartografía de los Planos n.º 1, 2, 9, 10, 11, 12, 25, 27 y 28 del Decreto Distrital 190 de 2004 – Plan de Ordenamiento Territorial”

FID	NOMBRE	POINT X	POINT Y
218	SECTOR 3	89612,99487	108688,4279
219	SECTOR 3	89606,7547	108672,5381
220	SECTOR 3	89598,00452	108652,1981
221	SECTOR 3	89568,90448	108640,6085
222	SECTOR 3	89539,62488	108660,0787
223	SECTOR 3	89485,4455	108707,9293
224	SECTOR 3	89391,92633	108761,2501
225	SECTOR 3	89349,89673	108791,4207
226	SECTOR 3	89300,26709	108821,5411
227	SECTOR 3	89267,07752	108856,8413
228	SECTOR 3	89228,29773	108874,3617
229	SECTOR 3	89197,77789	108888,1121
230	SECTOR 3	89183,02832	108915,2921
231	SECTOR 3	89179,71851	108939,3623
232	SECTOR 3	89180,7489	108977,4023
233	SECTOR 3	89195,15912	109005,3921
234	SECTOR 3	89215,71948	109064,4719
235	SECTOR 3	89234,44013	109113,4019
236	SECTOR 3	89264,8009	109227,0813
237	SECTOR 3	89271,33173	109299,3915
238	SECTOR 3	89274,82208	109350,7615
239	SECTOR 3	89282,73273	109403,4313
240	SECTOR 3	89290,13287	109438,9813
241	SECTOR 3	89308,61371	109525,9511
242	SECTOR 3	89327,4541	109556,5009
243	SECTOR 3	89361,54413	109579,5305
244	SECTOR 3	89392,51428	109594,9303
245	SECTOR 3	89448,7843	109619,3697

FID	NOMBRE	POINT X	POINT Y
246	SECTOR 3	89615,51471	109724,3681
247	SECTOR 3	89651,34528	109774,0379
248	SECTOR 3	89693,42572	109837,6975
249	SECTOR 3	89728,64612	109884,1971
250	SECTOR 3	89762,63629	109924,9769
251	SECTOR 3	89790,9765	109955,5765
252	SECTOR 3	89822,54669	109976,6961
253	SECTOR 3	89845,84692	110000,9261
254	SECTOR 3	89903,98712	110028,5155
255	SECTOR 3	89939,43732	110063,4751
256	SECTOR 3	89987,54749	110105,4447
257	SECTOR 3	89998,8479	110154,3047
258	SECTOR 3	89987,99829	110188,5347
259	SECTOR 3	89958,11871	110217,6449
260	SECTOR 3	89930,78888	110242,9553
261	SECTOR 3	89860,95947	110271,3459
262	SECTOR 3	89791,74988	110302,8965
263	SECTOR 3	89721,86072	110359,8271
264	SECTOR 3	89679,18127	110439,0177
265	SECTOR 3	89656,19232	110512,5379
266	SECTOR 3	89639,5329	110586,7179
267	SECTOR 3	89613,99371	110663,3981
268	SECTOR 3	89596,11432	110716,0083
269	SECTOR 3	89578,2945	110743,2385
270	SECTOR 3	89542,73492	110762,8289
271	SECTOR 3	89489,98547	110810,9093
272	SECTOR 3	89473,39612	110857,1795
273	SECTOR 3	89467,50671	110934,5395

Carrera 30 No. 25 - 90  
Código Postal 111311  
Pisos 5, 8 y 13  
PBX 335 8000  
www.sdp.gov.co  
Info.: Línea 195



SC-CER255292



CO-SC-CER255292



GP-CER255293

BOGOTÁ  
MEJOR  
PARA TODOS



ALCALDÍA MAYOR  
DE BOGOTÁ D.C.  
SECRETARÍA DE PLANEACIÓN

RESOLUCIÓN No. 1523 de 2019 31 JUL 2019 Pág. 18 de 21

Continuación de la Resolución “Por la cual se precisa y actualiza la cartografía de los Planos n.º 1, 2, 9, 10, 11, 12, 25, 27 y 28 del Decreto Distrital 190 de 2004 – Plan de Ordenamiento Territorial”

FID	NOMBRE	POINT X	POINT Y
274	SECTOR 3	89469,30731	110983,3895
275	SECTOR 3	89471,0777	111044,2795
276	SECTOR 3	89479,92151	111056,1531
277	SECTOR 3	89544,42853	111142,7587
278	SECTOR 3	89621,04889	111199,3779
279	SECTOR 3	89709,03931	111273,1471
280	SECTOR 3	89778,02991	111342,4265
281	SECTOR 3	89809,8277	111391,6315
282	SECTOR 3	89817,85028	111404,0461
283	SECTOR 3	89825,26111	111491,5959
284	SECTOR 3	89831,4917	111544,2559
285	SECTOR 3	89823,18189	111574,6761
286	SECTOR 3	89804,10211	111595,5661
287	SECTOR 3	89703,26233	111590,2671
288	SECTOR 3	89622,7525	111575,4979
289	SECTOR 3	89510,51251	111562,5689
290	SECTOR 3	89401,44269	111549,6399
291	SECTOR 3	89313,93292	111543,1007
292	SECTOR 3	89234,00311	111546,7215

FID	NOMBRE	POINT X	POINT Y
293	SECTOR 3	89147,0437	111575,7123
294	SECTOR 3	89100,69391	111600,3427
295	SECTOR 3	89053,70429	111624,9731
296	SECTOR 3	88986,99487	111674,2937
297	SECTOR 3	88972,96527	111711,0539
298	SECTOR 3	88955,71588	111765,5641
299	SECTOR 3	88960,10608	111787,7739
300	SECTOR 3	88979,71631	111811,2837
301	SECTOR 3	89052,61627	111831,1131
302	SECTOR 3	89152,12628	111858,6021
303	SECTOR 3	89275,11627	111887,4209
304	SECTOR 3	89353,71631	111908,5303
305	SECTOR 3	89458,26648	111951,8891
306	SECTOR 3	89528,61652	111976,7785
307	SECTOR 3	89604,05652	111994,0777
308	SECTOR 3	89674,46631	111994,2273
309	SECTOR 3	89741,07611	111988,0365
310	SECTOR 3	89857,17572	111973,7055

Que la anterior solicitud fue resuelta mediante Certificación n.º 0976 del 24 de septiembre de 2018 de la Dirección de Consulta Previa del Ministerio del Interior, en la cual se certificó que:

*“PRIMERO. Que no se registra presencia de comunidades Indígenas, Rom y Minorías, en el área del proyecto: “REGLAMENTACIÓN URBANÍSTICA DEL BORDE OCCIDENTAL DEL DISTRITO CAPITAL SECTOR 3”, localizado en jurisdicción de Bogotá, Distrito Capital (...)*

*SEGUNDO. Que no se registra presencia de comunidades Negras, Afrocolombianas, Raizales y Palanqueras, en el área del proyecto: “REGLAMENTACIÓN URBANÍSTICA DEL BORDE*

Carrera 30 No. 25 - 90  
Código Postal 111311  
Pisos 5, 8 y 13  
PBX 335 8000  
www.sdp.gov.co  
Info.: Línea 195



SC-CER259282



CO-SC-CER259292



GP-CER259293

**BOGOTÁ  
MEJOR  
PARA TODOS**



ALCALDÍA MAYOR  
DE BOGOTÁ D.C.  
SECRETARÍA DE PLANEACIÓN

RESOLUCIÓN No. 1523 de 2019 31 JUL 2019 Pág. 19 de 21

Continuación de la Resolución “Por la cual se precisa y actualiza la cartografía de los Planos n.º 1, 2, 9, 10, 11, 12, 25, 27 y 28 del Decreto Distrital 190 de 2004 – Plan de Ordenamiento Territorial”

*OCCIDENTAL DEL DISTRITO CAPITAL SECTOR 3", localizado en jurisdicción de Bogotá, Distrito Capital (...)*

*TERCERO. Que la información sobre la cual se expide la presente certificación aplica específicamente para las coordenadas y las características técnicas relacionadas y entregadas por el solicitante, a través del oficio con radicado externo EXTMI18-36402 del 05 de septiembre de 2018, para el proyecto "REGLAMENTACIÓN URBANÍSTICA DEL BORDE OCCIDENTAL DEL DISTRITO CAPITAL SECTOR 2", localizado en jurisdicción de Bogotá, Distrito Capital (...)"*

Que de acuerdo con lo anterior, se procede a precisar la cartografía de los Planos n.º 1, 2, 9, 10, 11, 12, 25, 27 y 28 del Decreto Distrital 190 de 2004 – Plan de Ordenamiento Territorial.

En mérito de lo expuesto,

**RESUELVE**

**Artículo 1.** Precisar y actualizar la cartografía contenida en los Planos n.º 1, 2, 9, 10, 11, 12, 25, 27 y 28 del Decreto Distrital 190 de 2004 – Plan de Ordenamiento Territorial en el sentido de:

- 1.1. Adoptar la variación de la medida del ancho de la franja definida como Zona de Manejo y Preservación Ambiental del Río Bogotá (ZMPA) del área correspondiente al borde occidental de la ciudad contenida en el Resolución CAR n.º 0497 de 2019, entre el Tramo B-1 entre el PK 31+900 hasta PK 37+187M y el Tramo B-2 entre el PK 37+582M hasta el PK 43+058M.
- 1.2. Asignar el tratamiento urbanístico de desarrollo, las áreas de actividad y los rangos de edificabilidad que se identifican en los planos Anexos de esta Resolución al área objeto de la presente precisión cartográfica.

**Parágrafo 1.** Los asentamientos humanos ubicados en el área objeto de la presente precisión se registrarán por sus actos de legalización.

Carrera 30 No. 25 - 90  
Código Postal 111311  
Pisos 5, 8 y 13  
PBX 335 8000  
www.sdp.gov.co  
Info.: Línea 195



SC-CER259292



CO-SC-CER259292



GP-CER259293

**BOGOTÁ  
MEJOR  
PARA TODOS**

**RESOLUCIÓN No. 1523 de 2019**      **31 JUL 2019**      Pág. 20 de 21

Continuación de la Resolución “Por la cual se precisa y actualiza la cartografía de los Planos n.º 1, 2, 9, 10, 11, 12, 25, 27 y 28 del Decreto Distrital 190 de 2004 – Plan de Ordenamiento Territorial”

**Parágrafo 2.** Los predios de la Empresa de Acueducto y Alcantarillado de Bogotá con destinación o afectación a motivos de utilidad pública para la ubicación de infraestructuras para la provisión de servicios públicos domiciliarios, se someterán a las disposiciones establecidas en este acto administrativo en materia de usos, tratamientos y rangos de edificabilidad una vez sean desafectados o variada su destinación, siguiendo los procedimientos establecidos para el efecto, y cumpliendo toda la normatividad ambiental aplicable.

**Parágrafo 3.** Los suelos identificados como de expansión urbana y suelo urbano en los planos Anexos de esta Resolución que no han surtido su proceso de urbanización, se sujetarán a la reglamentación específica que expida la administración distrital para su desarrollo.

**Artículo 2.** Adoptar los siguientes planos anexos:

nº de plano	Nombre	Escala
1 de 6	USOS DEL SUELO URBANO Y DE EXPANSIÓN TRAMO B-1	1:7500
2 de 6	USOS DEL SUELO URBANO Y DE EXPANSIÓN TRAMO B-2	1:7500
3 de 6	TRATAMIENTOS URBANÍSTICOS TRAMO B-1	1:7500
4 de 6	TRATAMIENTOS URBANÍSTICOS TRAMO B-2	1:7500
5 de 6	ÍNDICES DE DESARROLLO TRAMO B-1	1:7500
6 de 6	ÍNDICES DE DESARROLLO TRAMO B-2	1:7500

**Artículo 3.** Ordenar a la Dirección de Información, Cartografía y Estadística –DICE de la Subsecretaría de Información y Estudios Estratégicos actualizar la Base de Datos Geográfica Corporativa de la SDP, en cuanto a la incorporación de la precisión cartográfica establecida en el artículo 1 de este acto administrativo, en un plazo de dos (2) meses contados a partir de la publicación del presente acto administrativo en la Gaceta de Urbanismo y Construcción de Obra.

**Artículo 4.** La planimetría anexa a esta Resolución queda incorporada en los mapas No. 1, 2, 9, 10, 11, 12, 25, 27 y 28 que componen la cartografía oficial de Plan de Ordenamiento Territorial, adoptada en el artículo 72 del Decreto Distrital 469 de 2003.

**Artículo 5.** La presente resolución rige a partir de su publicación en la Gaceta de Urbanismo y Construcción de Obra de conformidad con lo señalado en el artículo 462 del Decreto Distrital 190



ALCALDÍA MAYOR  
DE BOGOTÁ D.C.  
SECRETARÍA DE PLANEACIÓN

RESOLUCIÓN No. 1523 de 2019 31 JUL 2019 Pág. 21 de 21

Continuación de la Resolución "Por la cual se precisa y actualiza la cartografía de los Planos n.º 1, 2, 9, 10, 11, 12, 25, 27 y 28 del Decreto Distrital 190 de 2004 – Plan de Ordenamiento Territorial"

de 2004 y deroga las disposiciones que le sean contrarias, y será publicada en la página web de la Secretaría Distrital de Planeación –SDP.

**PUBLÍQUESE Y CÚMPLASE.**

Dada en Bogotá, D.C., a los

  
**ANDRÉS ORTÍZ GÓMEZ**  
Secretario Distrital de Planeación

Aprobó: Camilo Cardona Casis – Subsecretario Jurídico  
Mauricio Enrique Acosta Pinilla – Subsecretario de Planeación Territorial  
Antonio José Avendaño Arosomena – Subsecretario de Información y Estudios Estratégicos

Revisó: Miguel Henao Henao – Director de Análisis y Conceptos Jurídicos  
Luisa Cristina Burbano – Directora de Información, Cartografía y Estadística  
Gienda Amparo Luna Saladen – Directora de Legalización y Mejoramiento Integral de Barrios

Elaboró planos: Ángel Custodio Ramírez – Profesional Especializado DICE

Proyectó: Luis Enrique Cortes Fandiño – Abogado Contratista SDP

Carrera 30 No. 25 - 90  
Código Postal 111311  
Pisos 5, 8 y 13  
PBX 335 8000  
www.sdp.gov.co  
Info.: Línea 195



SC-CER259292



CO-SC-CER259292



GP-CER259293

**BOGOTÁ  
MEJOR  
PARA TODOS**

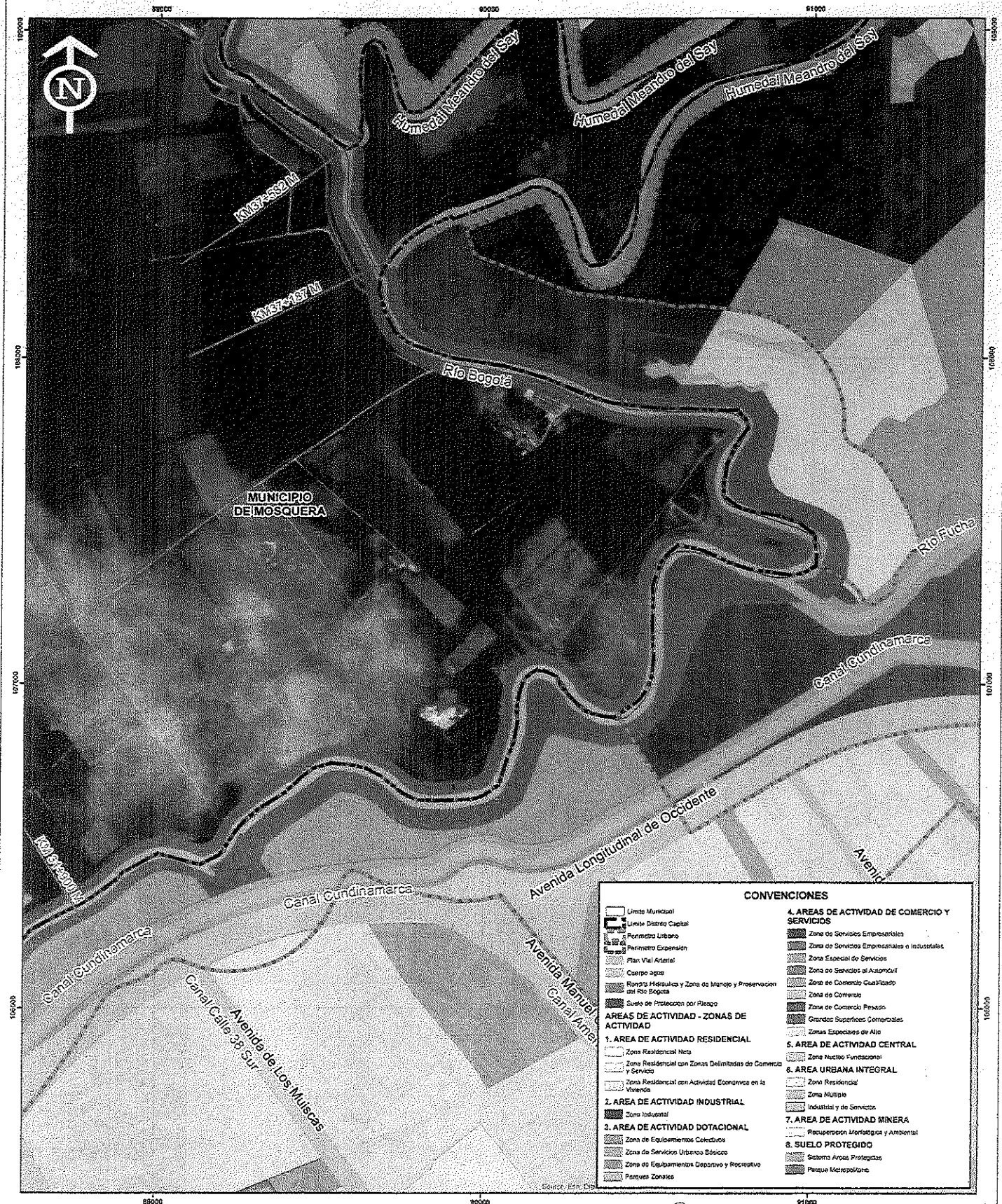

## USOS DEL SUELO URBANO Y DE EXPANSIÓN TRAMO B-1

ESCALA 1: 7500  
225 112.5 0 225 450 Metros

Fuente: Base de datos Geográfica Corporativa SDP

Fecha: Julio de 2019

Resolución: 1523  
31 JUL 2019

PLANO  
1 DE 6

ANDRÉS OTTE GÓMEZ  
SECRETARIO DISTRITAL DE PLANEACIÓN  
ANTONIO JOSÉ AVENDAÑO AROSEME  
SUBSECRETARIO DE INFORMACIÓN Y ESTUDIOS ESTRATÉGICOS  
BAURICIO ENRIQUE ACOSTA PINILLA  
SUBSECRETARIO DE PLANEACIÓN TERRITORIAL

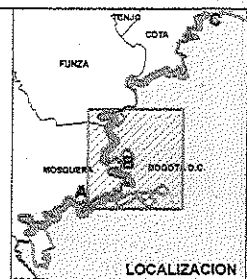



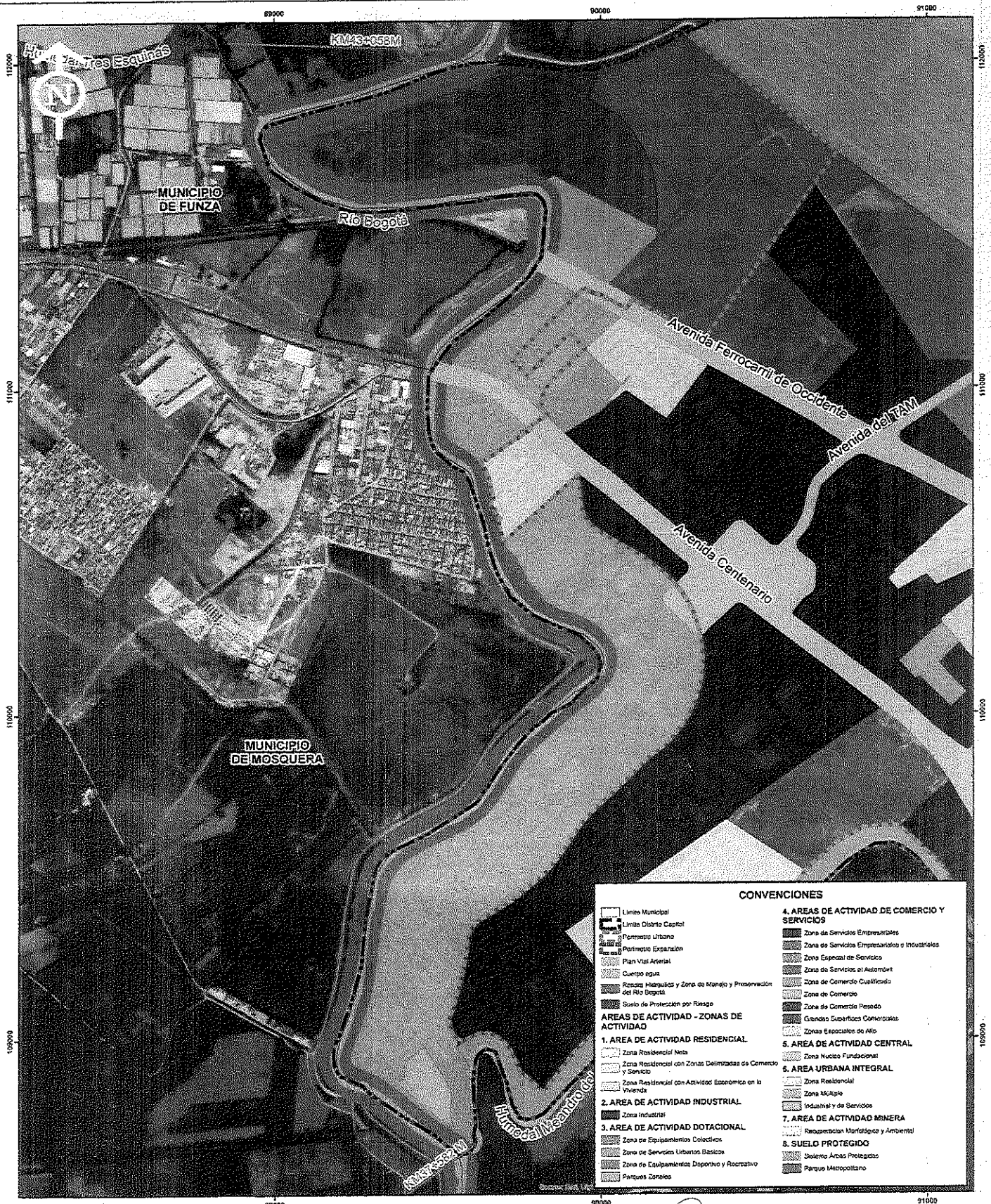





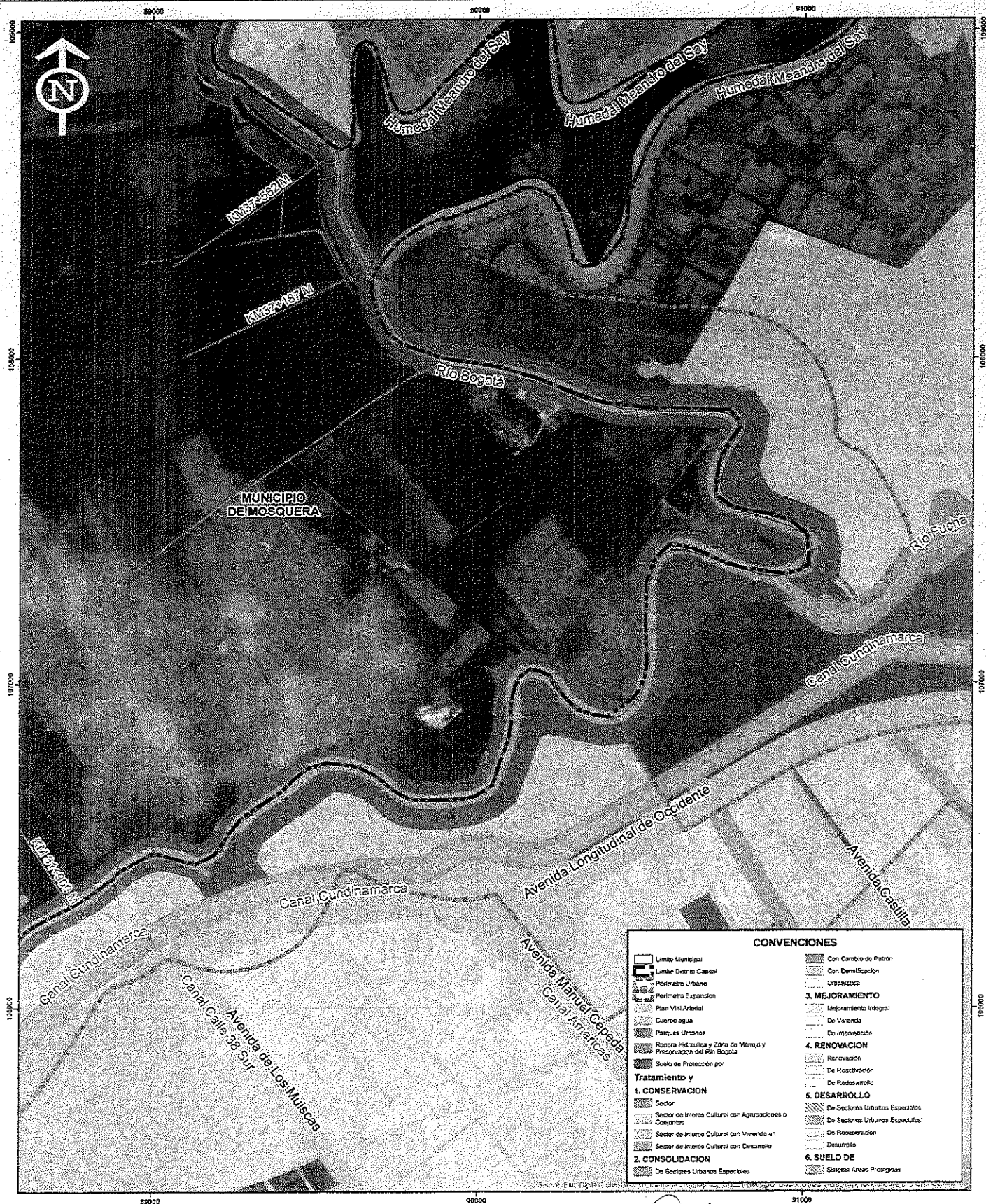

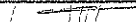

CONVENCIONES	
<ul style="list-style-type: none"> <li>Limites Municipales</li> <li>Limites Distrito Capital</li> <li>Perímetro Urbano</li> <li>Perímetro Expansión</li> <li>Plan Vial Arterial</li> <li>Cuerpo agua</li> <li>Romero Higuera y Zona de Manejo y Preservación del Río Bogotá</li> <li>Suelo de Protección por Riesgo</li> </ul>	<b>4. ÁREAS DE ACTIVIDAD DE COMERCIO Y SERVICIOS</b> <ul style="list-style-type: none"> <li>Zona de Servicios Empresariales</li> <li>Zona de Servicios Empresariales e Industriales</li> <li>Zona Especial de Servicios</li> <li>Zona de Servicios al Automóvil</li> <li>Zona de Comercio Cautivo</li> <li>Zona de Comercio</li> <li>Zona de Comercio Periférico</li> <li>Grandes Superficies Comerciales</li> <li>Zona Especial de Alto</li> </ul>
<b>ÁREAS DE ACTIVIDAD - ZONAS DE ACTIVIDAD</b> <ul style="list-style-type: none"> <li>1. ÁREA DE ACTIVIDAD RESIDENCIAL           <ul style="list-style-type: none"> <li>Zona Residencial Neta</li> <li>Zona Residencial con Zonas Delimitadas de Comercio y Servicio</li> <li>Zona Residencial con Actividad Económica en la Vivienda</li> </ul> </li> <li>2. ÁREA DE ACTIVIDAD INDUSTRIAL           <ul style="list-style-type: none"> <li>Zona Industrial</li> </ul> </li> <li>3. ÁREA DE ACTIVIDAD DOTACIONAL           <ul style="list-style-type: none"> <li>Zona de Equipamientos Colectivos</li> <li>Zona de Servicios Urbanos Básicos</li> <li>Zona de Equipamientos Deportivo y Recreativo</li> <li>Parques Zonales</li> </ul> </li> </ul>	<b>5. ÁREA DE ACTIVIDAD CENTRAL</b> <ul style="list-style-type: none"> <li>Zona Nucleo Fundacional</li> </ul> <b>6. ÁREA URBANA INTEGRAL</b> <ul style="list-style-type: none"> <li>Zona Residencial</li> <li>Zona Múltiple</li> <li>Industrial y de Servicios</li> </ul> <b>7. ÁREA DE ACTIVIDAD MINERA</b> <ul style="list-style-type: none"> <li>Requerimiento Morfológico y Ambiental</li> </ul> <b>8. SUELO PROTEGIDO</b> <ul style="list-style-type: none"> <li>Saliente Áreas Protegidas</li> <li>Parques Metropolitanos</li> </ul>

<p>REPÚBLICA DE COLOMBIA</p> <p><b>ALCALDÍA MAYOR DE BOGOTÁ D.C.</b></p> <p>SECRETARÍA DISTRITAL DE PLANEACIÓN</p> <p><b>CARACTERÍSTICAS TÉCNICAS</b></p> <p>Coordinadas cartográficas: UTM, origen en la intersección del ecuador y el meridiano central de Bogotá, Colombia, en el año 1956, 120 000 metros y 12 400 000 metros, referidos al datum nacional UTM-56. Cotas: sistema de cotas locales del río.</p> <p>Proyecto de planeación: 1. Plan de ordenamiento territorial de Bogotá D.C.</p>	<p><b>USOS DEL SUELO URBANO Y DE EXPANSIÓN TRAMO B-2</b></p> <p>Resolución: 1523</p> <p>31 JUL 2019</p> <p>PLANO</p> <p>2 DE 6</p> <p>Fecha: Julio de 2019</p> <p>Base de datos: Geográfica Corporativa SDP</p>	<p>ANDRÉS ORTIZ GÓMEZ</p> <p>SECRETARIO DISTRITAL DE PLANEACIÓN</p> <p>ANTONIO JOSÉ AVENDAÑO AROSEMENA</p> <p>SUBSECRETARIO DE INFORMACIÓN Y ESTUDIOS ESTRATÉGICOS</p> <p>MAURICIO ENRIQUE ACOSTA PERILLA</p> <p>SUBSECRETARIO DE PLANEACIÓN TERRITORIAL</p>	<p>LOCALIZACIÓN</p>
---	---	--	---------------------

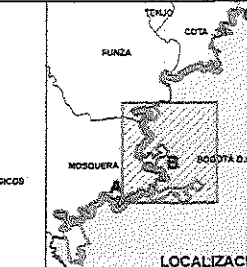

<div style="text-align: center;"> <p><b>REPÚBLICA DE COLOMBIA</b></p>  <p><b>ALCALDÍA MAYOR DE BOGOTÁ D.C.</b></p> <p><b>SECRETARÍA DISTRICTAL DE PLANEACIÓN</b></p> <hr/> <p><b>CAPACIDADES TÉCNICAS</b></p> <p>Coordinados, supervisados y con apoyo en la elaboración del muestreo: 540.000 con el permiso A-60002 de cual se le asignaron las coordenadas espaciales R1109.320.064 metros y U32.274.979 metros, mediante el sistema MAGNAD-UTM, zona 18QUD, en el área de estudio de 160 hectáreas.</p> <p>Plano de proyección: UTM, métrica sobre el datum del 1956.</p> <div style="display: flex; justify-content: space-around; align-items: center;">  <div> <p><b>BOGOTÁ MEJOR PARA TODOS</b></p> </div> </div> </div>	<div style="text-align: center;"> <h1>TRATAMIENTOS URBANÍSTICOS</h1> <h2>TRAMO B-1</h2> </div>  <table border="1" style="width: 100%;"> <tr> <th style="width: 50%;">ESCALA</th> <th style="width: 50%;">ESCALA 1: 7500</th> </tr> <tr> <td style="text-align: center;">  </td> <td></td> </tr> </table> <table border="1" style="width: 100%;"> <tr> <th style="width: 50%;">Fuente:</th> <th style="width: 50%;">Fecha:</th> </tr> <tr> <td>Bases de datos Geográfica Corporativa SDP</td> <td>Julio de 2019</td> </tr> </table>	ESCALA	ESCALA 1: 7500			Fuente:	Fecha:	Bases de datos Geográfica Corporativa SDP	Julio de 2019	<p><b>Resolución:</b></p> <p style="text-align: center; font-size: 1.5em;">1523</p> <hr/> <p style="text-align: center;">31 JUL 2019</p>  <p style="text-align: center;"><b>PLANO</b></p> <div style="display: flex; justify-content: space-around; align-items: center; margin-top: 20px;"> <div style="border: 1px solid black; padding: 10px; width: 40px; height: 40px; text-align: center; font-weight: bold; font-size: 1.2em;">3</div> <div style="font-size: 1.5em;">DE</div> <div style="border: 1px solid black; padding: 10px; width: 40px; height: 40px; text-align: center; font-weight: bold; font-size: 1.2em;">6</div> </div>	<div style="display: flex; justify-content: space-between;"> <div style="width: 60%;"> <p style="text-align: center;">   <b>ANDRÉS ORTIZ GÓMEZ</b>              SECRETARIO DISTRITAL DE PLANEACIÓN         </p> <p style="text-align: center;">   <b>ANTONIO JOSÉ AVENDAÑO ARBOLEDA</b>              SUBSECRETARIO DE INFORMACIÓN Y ESTUDIOS ESTRATÉGICOS         </p> <p style="text-align: center;">   <b>MAURICIO ENRIQUE ACOSTA PINILLA</b>              SUBSECRETARIO DE PLANIFICACIÓN TERRITORIAL         </p> </div> <div style="width: 35%; text-align: right;"> <p><b>LOCALIZACIÓN</b></p>  </div> </div>
ESCALA	ESCALA 1: 7500										
											
Fuente:	Fecha:										
Bases de datos Geográfica Corporativa SDP	Julio de 2019										



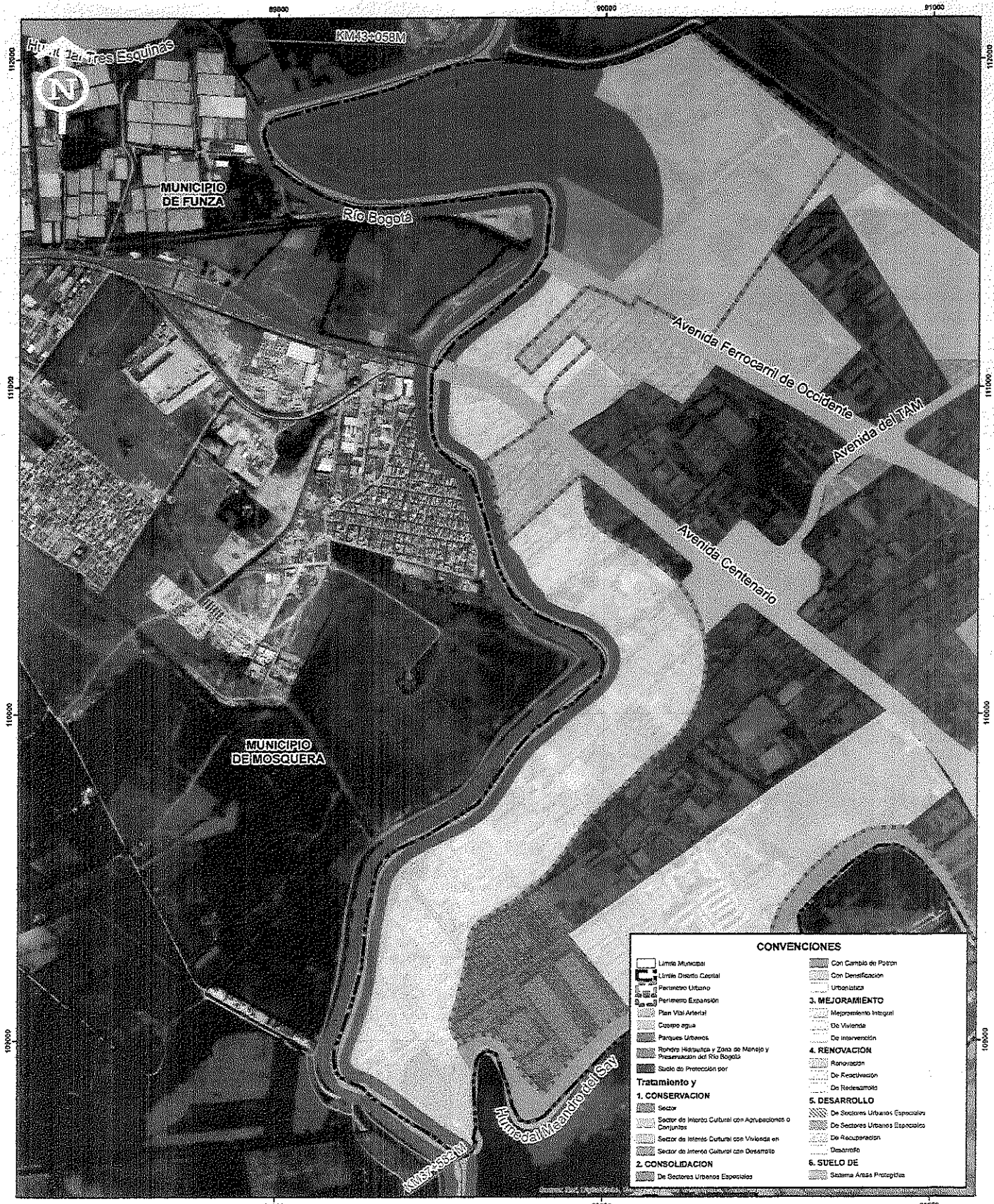

CONVENCIONES	
	Limite Municipal
	Limite Distrito Capital
	Perimetro Urbano
	Perimetro Expansión
	Plan Vial Arterial
	Cuerpo agua
	Parques urbanos
	Ronda Hacerpura y Zona de Manejo y Preservación del Río Bogotá
	Suelo de Protección por Tratamiento y
<b>1. CONSERVACION</b>	
	Sector
	Sector de Interés Cultural con Aquebradores o Conjuntos
	Sector de Interés Cultural con Vivienda en
	Sector de Interés Cultural con Desarrollo
<b>2. CONSOLIDACION</b>	
	De Sectores Urbanos Especiales
	Con Cambio de Pertenencia
	Con Densificación
	Urbanística
<b>3. MEJORAMIENTO</b>	
	Mejoramiento Integral
	De Vivienda
	De Intervención
<b>4. RENOVACION</b>	
	Renovación
	De Preservación
	De Redesarrollo
<b>5. DESARROLLO</b>	
	De Sectores Urbanos Especiales
	De Sectores Urbanos Especiales
	De Recuperación
	Desarrollo
<b>6. SUELO DE</b>	
	Sistema Anillo Protector

REPÚBLICA DE COLOMBIA  
  
 ALCALDÍA MAYOR DE BOGOTÁ D.C.  
 SECRETARÍA DISTRITAL DE PLANEACIÓN  
 CARACTERÍSTICAS TÉCNICAS  
 Coordenadas e referencias del mapa en la intersección del meridiano 74° 44' 00" con el paralelo 4° 37' 00" al cual se le adicionaron los correspondientes desplazamientos de 110.000.000 metros y 6.223.400 metros, correspondientes al datum MAGNA SIGDA. Coordenadas al nivel medio del mar.  
 Plano de planeación con 2000 metros sobre el nivel del mar.

**TRATAMIENTOS URBANÍSTICOS**  
**TRAMO B-2**  
 ESCALA 1: 7500  
 225 112.5 0 225 450 Metros  
 Fuente: Base de datos Geográfica Corporativa SDP  
 Fecha: Julio de 2019

Resolución: 1523  
 31 JUL 2019  
 PLANO  
 4 DE 6

ANDRÉS ORTIZ GÓMEZ  
 SECRETARIO DISTRITAL DE PLANEACIÓN  
  
 ANTONIO JOSÉ AVENDAÑO ARBOLEDA  
 SUBSECRETARIO DE INFORMACIÓN Y ESTUDIOS ESTRATÉGICOS  
  
 MAURICIO CHIRIQUE ACOSTA PINILLA  
 SUBSECRETARIO DE PLANEACIÓN TERRITORIAL

LOCALIZACIÓN





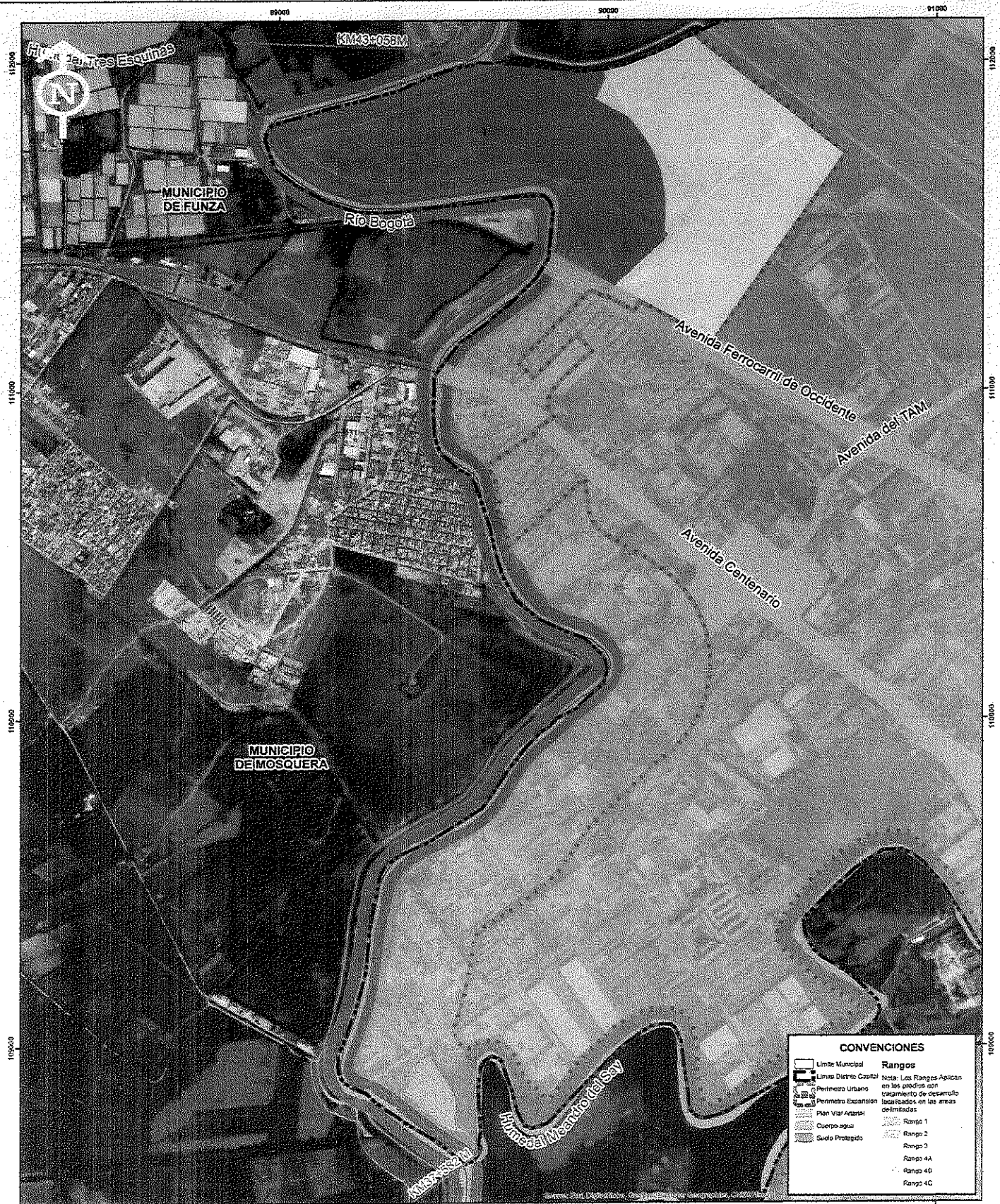

REPÚBLICA DE COLOMBIA

**ALCALDÍA MAYOR DE BOGOTÁ D.C.**

SECRETARÍA DISTRITAL DE PLANEACIÓN

**CARACTERÍSTICAS TÉCNICAS**

Cartografía: Cartografía con el apoyo de la Corporación del Territorio y el Desarrollo Rural (CDTDR) y el Instituto Geográfico Agustín Codazzi (IGAC).  
 Datos: Datos de la Corporación del Territorio y el Desarrollo Rural (CDTDR) y el Instituto Geográfico Agustín Codazzi (IGAC).  
 Plano de proyección: UTM, Datum: Bogotá, Escala: 1:7500.

**BOGOTÁ MEJOR PARA TODOS**

**INDICES DE DESARROLLO TRAMO B-2**

ESCALA 1: 7500

225 112.5 0 225 450 Metros

**Fuente:** Base de datos Geográfica Corporativa SDP

**Fecha:** Julio 2019

**Resolución:** 1523

31 JUL 2019

**PLANO**

6 DE 6

**ANDREA GARCÍA GÓMEZ**  
SECRETARÍA DISTRITAL DE PLANEACIÓN

**ANTONIO JOSÉ AYENDARDO AROSEMENA**  
SUBSECRETARIO DE INFORMACIÓN Y ESTUDIOS ESTRATÉGICOS

**MAURICIO ENRIQUE ACOSTA PINILLA**  
SUBSECRETARIO DE PLANEACIÓN TERRITORIAL

**LOCALIZACIÓN**

BOGOTÁ D.C.

LOCALIZACIÓN