



RESOLUCIÓN No. 2317

DE 20 27 DIC 2010

Por la cual se NIEGA el diseño y ocupación del espacio donde se instalarán los elementos que conforman una Estación de la Red de Telecomunicaciones denominada CELDA SAN JOSE, localizada en la Calle 24 Sur No. 12-30, "Urbanización Llano de Mesa (San José) Manzana I, Lote 24, Localidad de Rafael Uribe Uribe.

LA SUBSECRETARIA DE PLANEACIÓN TERRITORIAL

Con fundamento en lo dispuesto en el artículo 50 del Código Contencioso Administrativo y en el Artículo 4º literal n. del Decreto Distrital 550 de 2006 y

CONSIDERANDO:

I.- Que la sociedad TELEFONICA MOVILES COLOMBIA S.A. con Nit No. 830.037.330-7, representada legalmente por la señora MARTHA ELENA RUIZ DIAZ-GRANADOS, identificada con la cédula de ciudadanía No. 39.775.711 de Usaquen, mediante petición con radicación No. 1-2010-30216 del 16 de julio de 2010, solicito a la Secretaría Distrital de Planeación, la aprobación para la localización del diseño y ocupación del espacio para ubicar los elementos que conforman la Estación de Red de Telecomunicaciones, denominada CELDA SAN JOSE, localizarse en el predio de la Calle 24 Sur No. 12-30, Urbanización Llano de Mesa, Manzana I, Lote 24, Localidad de Rafael Uribe Uribe, de La Ciudad de Bogotá D.C.

II.- Que el predio de la Calle 24 Sur No. 12-30, cuenta con la siguiente norma urbanística:

NORMA REGLAMENTARIA:		Decreto 061/97, Decreto 190 de 2004 (POT), Decreto 1469/10, Decreto 176 de 2006 REFERENCIAS: 1-2010-30216, 1-2010-43186, 1-2010-36516, 1-2010-41593, 3-2010-09400, 3-2010-14825									
UPZ N°		36		NOMBRE		SAN JOSE					
DECRETO N°		176		FECHA DECRETO (DÍA/MES/AÑO)		31/05/2006		INTERÉS PATRIMONIAL		No	
SECTOR NORMATIVO		N/A		SUBSECTOR DE USOS		N/A		SUBSECTOR DE EDIFICABILIDAD		N/A	
								TRATAMIENTO		N/A	



RESOLUCIÓN No. **2317** DE 20 **27** DIC 2010

Por la cual se NIEGA el diseño y ocupación del espacio donde se instalarán los elementos que conforman una Estación de la Red de Telecomunicaciones denominada CELDA SAN JOSE, localizada en la Calle 24 Sur No. 12-30, "Urbanización Llano de Mesa (San José) Manzana I, Lote 24, Localidad de Rafael Uribe Uribe.

III.- Que el peticionario aportó a la solicitud la siguiente documentación:

CONCEPTO DE		RADICACIÓN	FAVORABLE			
			SI	NO	N/A	
VIAS				X	APLICA CUANDO LA ESTACIÓN DE TELECOMUNICACIONES SE UBICA EN INMUEBLE CON CARÁCTER DE BIEN DE INTERÉS CULTURAL.	
INSTITUTO DISTRITAL DE PATRIMONIO CULTURAL				X		
PUBLICACIÓN EN DE DIARIO AMPLIA CIRCULACIÓN	DIARIO	LA REPUBLICA				ALTURA APROBADA
	FECHA	22/07/10				
	RADICADO	1-2010-36516			N/A.	
	FECHA RADICADO EN SDP	31/08/10				
	FOLIOS	2				
COMUNICACIÓN A VECINOS COLINDANTES	DIRECCIÓN	CORREO CERTIFICADO		RADICACIÓN ANTE LA SDP		FOLIOS
		FECHA ENVÍO (DÍA/MES/AÑO)	# CERTIFICACIÓN	NÚMERO	FECHA (DÍA/MES/AÑO)	
NORTE	Carrera 12Bis No. 23 A-13 Sur	23/07/10	1030557410	1-2010-36516		
	Carrera 12Bis No. 23 A-11 Sur	23/07/10	1030557411	1-2010-36516	31/08/10	2
SUR	Vía Pública: Calle 24 Sur	N/A	N/A	N/A	N/A	2
ORIENTE	Vía Pública: Carrera 12 Bis	N/A	N/A	N/A	N/A	2
OCCIDENTE	Calle 24 Sur No.12-36	23/07/10	1030557409	1-2010-36516	31/08/10	2
	Calle 24 Sur No.12-34	21/07/10	1032630950	1-2010-36516	31/08/10	

IV.- Que la ciudadanía presentó inquietudes y/o oposiciones a la solicitud, mediante los siguientes oficios, que tuvieron la correspondiente respuesta de la Secretaría Distrital de Planeación:

INQUIETUDES DE LA CIUDADANÍA RELACIONADAS CON ESTA SOLICITUD				
NOMBRE CIUDADANO	NÚMERO DE RADICACIÓN DE ENTRADA	FECHA ENTRADA	NÚMERO DE RADICACIÓN DE RESPUESTA	FECHA RESPUESTA
JORGE ORLANDO FIGUEROA SANABRIA	1-2010-42619	11/10/10	2-2010-39531	20/10/10
ALCALDIA LOCAL RAFAEL URIBE URIBE	1-2010-47052	12/11/10	2-2010-43820	23/11/10



RESOLUCIÓN No. 2317 DE 20 27 DIC 2010

Por la cual se NIEGA el diseño y ocupación del espacio donde se instalarán los elementos que conforman una Estación de la Red de Telecomunicaciones denominada CELDA SAN JOSE, localizada en la Calle 24 Sur No. 12-30, "Urbanización Llano de Mesa (San José) Manzana I, Lote 24, Localidad de Rafael Uribe Uribe.

V.- Que dentro del estudio de la solicitud, la Secretaría Distrital de Planeación emitió las siguientes observaciones:

OBSERVACIONES ARQUITECTÓNICAS Y URBANÍSTICAS:
N/A
OBSERVACIONES TÉCNICAS:
N/A

VI.- Que conforme al Decreto No. 176 de 2006 (UPZ San José), el predio de la Calle 24 Sur No. 12-30, se encuentra en Zona Residencial con zonas delimitadas de comercio y servicios, y en consecuencia, al no ubicarse en una zona residencial neta, a la propuesta no le aplica la restricción de localización de estaciones de telecomunicaciones contemplada en el artículo 3° del Acuerdo 339 de 2008.

VII.- Que la Secretaría Distrital de Planeación, mediante oficio n° 2-2010-31434 del 25 de agosto de 2010, emitió al peticionario el Acta de Observaciones y Correcciones, con la cual se solicitaron entre otros, los siguientes requerimientos Urbanísticos y arquitectónicos:

Requerimiento Urbanístico y arquitectónico No. 1:

1. Corregir, aclarar y/o completar la siguiente información solicitada en el formulario oficial M-FO-014:

" ...

b. Diligenciar en el literal B. IDENTIFICACIÓN DEL PREDIO O INMUEBLE: número de solicitud de la radicación (B-1), corregir número de matrícula inmobiliaria (B-8), cedula catastral (B-9), rectificar los linderos del predio y vías públicas de acuerdo a la manzana catastral. (B-11), indicar propietario (B-15) y rectificar el plano de loteo No. 272/4 (B-14).

g.. Falta señalar en el formulario (D-9) y para la notificación posterior el siguiente vecino colindante (costado norte), según la manzana catastral: Carrera 12 Bis No. 23 A-19 Sur.



RESOLUCIÓN No. 2317 DE 20

27 DIC 2010

Por la cual se NIEGA el diseño y ocupación del espacio donde se instalarán los elementos que conforman una Estación de la Red de Telecomunicaciones denominada CELDA SAN JOSE, localizada en la Calle 24 Sur No. 12-30, "Urbanización Llano de Mesa (San José) Manzana I, Lote 24, Localidad de Rafael Uribe Uribe.

Requerimiento Urbanístico y arquitectónico No. 2:

En el documento: "Descripción del proyecto" (formato M-IN-003), ajustar la siguiente información: En el numeral 2.5.4 corregir el No. de lote colindante por el costado occidental, según el plano de loteo 272/4. En el numeral 4.2 la altura total de la edificación más la estructura a instalar (incluido pararrayos) según propuesta es de 25.93 M.

Requerimiento Urbanístico y arquitectónico No. 4:

De conformidad con el artículo 16 del Decreto 195 de 2005, anexar la licencia de construcción expedida por Curaduría Urbana y los planos sellados de la misma, que aprueben las siguientes modificaciones del área del edificio donde se propone ubicar la estación de telecomunicaciones, contempladas en el plano de la propuesta identificado como "PL-1" y que no se encuentran aprobadas mediante la licencia de construcción n° 05-3-0293 del 8 de julio de 2005:

Modificación del nivel de la placa de cubierta, de N+11.80 aprobado, a N+10-83 propuesto.

Variación del lindero oriente y occidente del predio, de 8.80 metros aprobados, a 9.01 metros propuestos.

Modificación de la ubicación de la claraboya en la cubierta y de la forma de la misma, de sección cuadrada a sección rectangular.

Requerimiento Técnico No. 3:

Corregir la Evaluación estructural del Edificio, ya que no se utilizó la NSR-10, la longitud del pole en la Descripción del proyecto esta enmendada, en el cuadro de cargas de Equipos y Soporte Antenas, el peso unitario de la Plataforma metálica es mayor a su peso total, no coinciden los valores de la sumatoria de los pesos Totales de los equipos y de las antenas, así como no se incluyeron: el peso de los 3 Equipos BTS y el del pararrayos y en la Descripción edificación existente se hace referencia a una torrecilla de 10 m y no de 12 m como en los otros documentos".

VIII.- Que con oficio No. 12010-41593 del 4 de octubre 2010, el peticionario solicitó plazo adicional para adjuntar los requerimientos realizados por la Secretaría Distrital de Planeación, según el Decreto 1469 de 2010.



RESOLUCIÓN No. 2317 DE 20 27 DIC 2010

Por la cual se NIEGA el diseño y ocupación del espacio donde se instalarán los elementos que conforman una Estación de la Red de Telecomunicaciones denominada CELDA SAN JOSE, localizada en la Calle 24 Sur No. 12-30, "Urbanización Llano de Mesa (San José) Manzana I, Lote 24, Localidad de Rafael Uribe Uribe.

IX.- Que la sociedad TELEFONICA MOVILES COLOMBIA S.A. mediante oficio No. 1-2010-43186 del 14 de octubre de 2010, respondió el acta de observaciones y correcciones y en cuanto a los requerimientos urbanísticos No. 1, 2, 4 y requerimiento técnico No. 3, manifestó lo siguiente:

Requerimiento Urbanístico y arquitectónico No. 1:

B). Se diligencia el literal B IDENTIFICACIÓN DEL PREDIO O INMUEBLE: número de solicitud de la radicación (B-1), corregir número de matrícula inmobiliaria (B-8), cedula catastral (B-9), rectificar los linderos del predio y vías públicas de acuerdo a la manzana catastral, (B-11), indicar propietario (B-15) y rectificar el plano de loteo No. 272/4(B-14).

G). Señalar en el formulario (D-9) y notificación vecino colindante costado norte, según manzana catastral: Carrera 12 Bis No. 23 A -19 Sur.

Requerimiento Urbanístico y arquitectónico No. 2:

En el documento: Descripción del Proyecto (formato M-IN-003), se ajusta la siguiente información: En el numeral 2.5.4 se corrige el No. del lote colindante por el costado occidental según el plano de loteo 272/4. En el numeral 4.2. la altura total de la edificación más la estructura a instalar /incluido pararrayos).

Requerimiento Urbanístico y arquitectónico No. 4:

Se anexa la licencia de construcción expedida por curaduría urbana y planos sellados, se corrigen en los planos de la propuesta los siguientes puntos:

- *Se modifica el nivel de la placa de cubierta*
- *Se corrige la cota del lindero*
- *Se corrige la ubicación de la claraboya en la cubierta.*
- *Se corrigen las fachadas del último piso de la construcción.*
- *Se indica el acceso a la planta de cubierta de la edificación.*

RESOLUCIÓN No. 2317 DE 20 27 DIC 2010

Por la cual se NIEGA el diseño y ocupación del espacio donde se instalarán los elementos que conforman una Estación de la Red de Telecomunicaciones denominada CELDA SAN JOSE, localizada en la Calle 24 Sur No. 12-30, "Urbanización Llano de Mesa (San José) Manzana I, Lote 24, Localidad de Rafael Uribe Uribe.

X.- Que con memorando No. 3-2010-14825 del 23 de noviembre de 2010, la DVTSP traslada el expediente con repuesta de requerimientos a la DSC, para la verificación del cumplimiento de los requerimientos urbanísticos y arquitectónicos. La DVTSP informa que: "...en las comunicaciones radicadas por la empresa TELEFONICA MOVILES DE COLOMBIA S.A., adjuntaron los jurídicos solicitados. Sin embargo, no cumplió con el requerimiento No. 3, ya que no corrigió el cuadro de Cargas de equipos y Soporte Antena de la Evaluación Estructural Edificio Casa San José, por lo tanto, esta solicitud se NIEGA respecto a los requerimientos técnicos..."

XI.-Que revisado el cumplimiento de los requerimientos urbanísticos y arquitectónicos por parte de la Dirección de Servicio al Ciudadano, se encontró que no se cumplió lo siguiente:

Requerimiento Urbanístico y arquitectónico No. 1:

b). No se diligenció en el nuevo formulario MFO-014, la cedula catastral (B-9), No se rectificaron los linderos del predio y vías públicas de acuerdo a la manzana catastral. (B-11), no se formalizó el nombre del propietario (B-15) y tampoco se rectificó el número del plano de loteo, el cual se relaciona con el No. 272/4 (B-14).

g). No se remitió la carta informativa y certificación de envío de la misma del vecino colindante por el costado norte del predio donde se pretende ubicar la estación distinguido con la nomenclatura: Carrera 12 Bis No. 23 A -19 Sur.

Requerimiento Urbanístico y arquitectónico No. 2:

Revisado el Documento Descripción del Proyecto (formato M-IN-003), NO se ajustó la siguiente información: En el numeral 2.5.4 el lote indicado es el 12. En el numeral 4.2. la altura total señalada es 25.80 metros (Según la propuesta final en el plano PL-1, la altura total de la estación es de 27.10 metros incluido el pararrayos).



RESOLUCIÓN No.

2317 DE 20

27 DIC 2010

Por la cual se NIEGA el diseño y ocupación del espacio donde se instalarán los elementos que conforman una Estación de la Red de Telecomunicaciones denominada CELDA SAN JOSE, localizada en la Calle 24 Sur No. 12-30, "Urbanización Llano de Mesa (San José) Manzana I, Lote 24, Localidad de Rafael Uribe Uribe.

Requerimiento Urbanístico y arquitectónico No. 4:

En la Planta General escala 1:125, del plano PL-1 se modifica la ubicación de la claraboya de la cubierta y se plantea un acceso a la cubierta que no está aprobado en la licencia de construcción No. LC 05-3-0396 del 8 de julio de 2005. El peticionario no anexó la respectiva licencia de modificación que establece el artículo 16 del Decreto 195 de 2005.

XII.- Dando cumplimiento al artículo 12 del Código Contencioso Administrativo: "*Solicitud de informaciones o documentos adicionales*", donde se establece que: "*Si las informaciones o documentos que proporcione el interesado al iniciar una actuación administrativa no son suficientes para decidir, se le requerirá, por una sola vez, con toda precisión y en la misma forma verbal o escrita en que haya actuado, el aporte de lo que haga falta. Este requerimiento interrumpirá los términos establecidos para que las autoridades decidan.*"

Desde el momento en que el interesado aporte nuevos documentos o informaciones con el propósito de satisfacer el requerimiento, comenzarán otra vez a correr los términos pero, en adelante, las autoridades no podrán pedir más complementos, y decidirán con base en aquello de que dispongan", esta Secretaría procede a decidir sobre la solicitud.

En mérito de lo expuesto,

RESUELVE:

ARTICULO PRIMERO: Negar la solicitud de aprobación del diseño y ocupación del espacio donde se instalarán los elementos que conforman una Estación de la Red de Telecomunicaciones denominada CELDA SAN JOSE, a localizarse en el predio de la Calle 24 Sur No. 12-30, Urbanización Llano de Mesa, Manzana I, Lote 24, Localidad de Rafael Uribe Uribe, de La Ciudad de Bogotá D.C., por no dar cumplimiento a la totalidad de los requerimientos efectuados por la Secretaría Distrital de Planeación, según el oficio n° 2-2010-31434 del 25 de agosto de 2010.



RESOLUCIÓN No. 2317 DE 20 **27 DIC 2010**

Por la cual se NIEGA el diseño y ocupación del espacio donde se instalarán los elementos que conforman una Estación de la Red de Telecomunicaciones denominada CELDA SAN JOSE, localizada en la Calle 24 Sur No. 12-30, "Urbanización Llano de Mesa (San José) Manzana I, Lote 24, Localidad de Rafael Uribe Uribe.

ARTÍCULO SEGUNDO: Forman parte de la presente resolución, el plano urbanístico y arquitectónicos PL-1, planos estructurales: ESTRUCTURAL 1, PL. 2010-PLAT-1 y PL. 2010-PLAT-TO2, debidamente firmados y no aprobados, que se anexa a la misma.

ARTÍCULO TERCERO: Contra la presente resolución procede el recurso de reposición ante el (la) Subsecretario (a) de Planeación Territorial de la SECRETARÍA DISTRITAL DE PLANEACIÓN, y el de apelación ante el (la) Secretario (a) de la SECRETARÍA DISTRITAL DE PLANEACIÓN, los que deben ser interpuestos, en el acto de la notificación personal, o dentro de los cinco (5) días hábiles siguientes a la fecha de esta.



PUBLÍQUESE, COMUNÍQUESE Y CÚMPLASE

Dado en Bogotá, D.C., a los 27 DIC 2010 () días del mes de _____ de dos mil ____ (20__).

CLAUDIA M. SANDOVAL C.
SUBSECRETARIA DE PLANEACIÓN TERRITORIAL

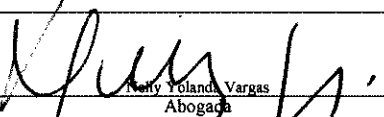
En uso de sus facultades legales, en especial las que le confiere el decreto 550 de 2006

Nelly Yolanda Vargas
Abogada
Subsecretaría de Planeación Territorial

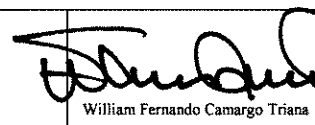
 Julia Erika Velasco C. Revisión Arquitectónica Dirección de Servicio al Ciudadano	 Amparo Barboza Navas Directora de Servicio al Ciudadano	 Claudia Rigdi Navas Revisión Técnica Dirección de Vías, Transporte y Servicios Públicos	 William Fernando Camargo Triana Director de Vías, Transporte y Servicios Públicos
--	---	---	---

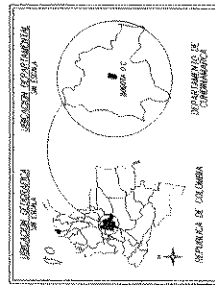
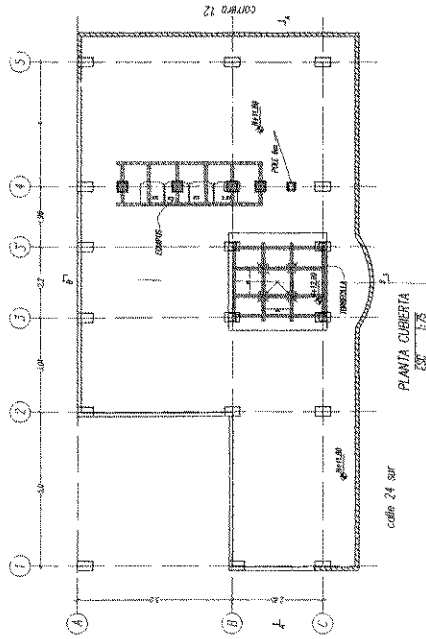

Planta Cubierta
Escala 1:75

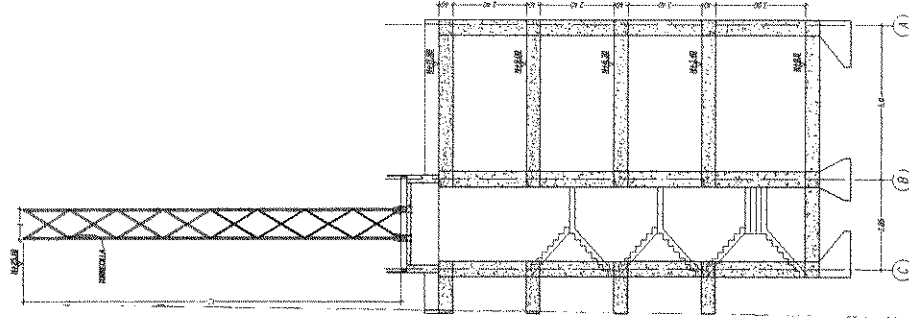
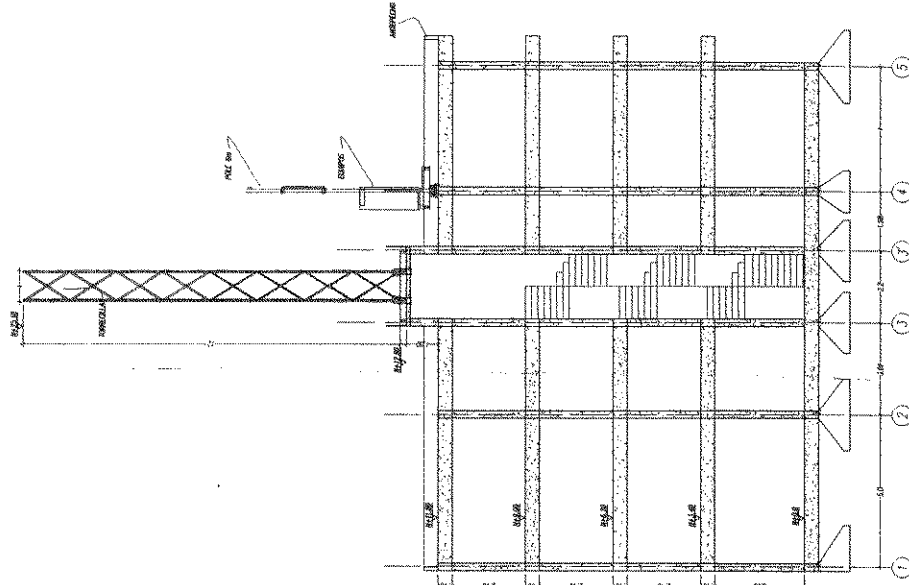

Corte A-A
Escala 1:75

Corte B-B
Escala 1:75

2317

27 DIC 2010

Estudio de suelos realizado por:

Municipio:

NOTAS GENERALES

1. VERIFICAR MEDIDAS ENTRE ELOS CON PLANOS ARQUITECTÓNICOS

Tecnocom

Telefónica Móviles

PROYECTO	PROYECTO DE CONSTRUCCIÓN DE UN CENTRO DE SERVICIOS PARA LA COMUNIDAD EN EL MUNICIPIO DE SAN JOSE
CLIENTE	GOBIERNO DE SAN JOSE
PROYECTANTE	ING. JUAN CARLOS GARCIA
REVISOR	ING. JUAN CARLOS GARCIA
APROBADO	ING. JUAN CARLOS GARCIA
FECHA	27 DIC 2010
ESCALA	1:75
HOJA	1
TOTAL	1

RESUMEN

DESCRIPCION

DETALLES

OTRAS

NOTAS

COMENTARIOS

OTRAS

NOTAS

COMENTARIOS

OTRAS

NOTAS

COMENTARIOS

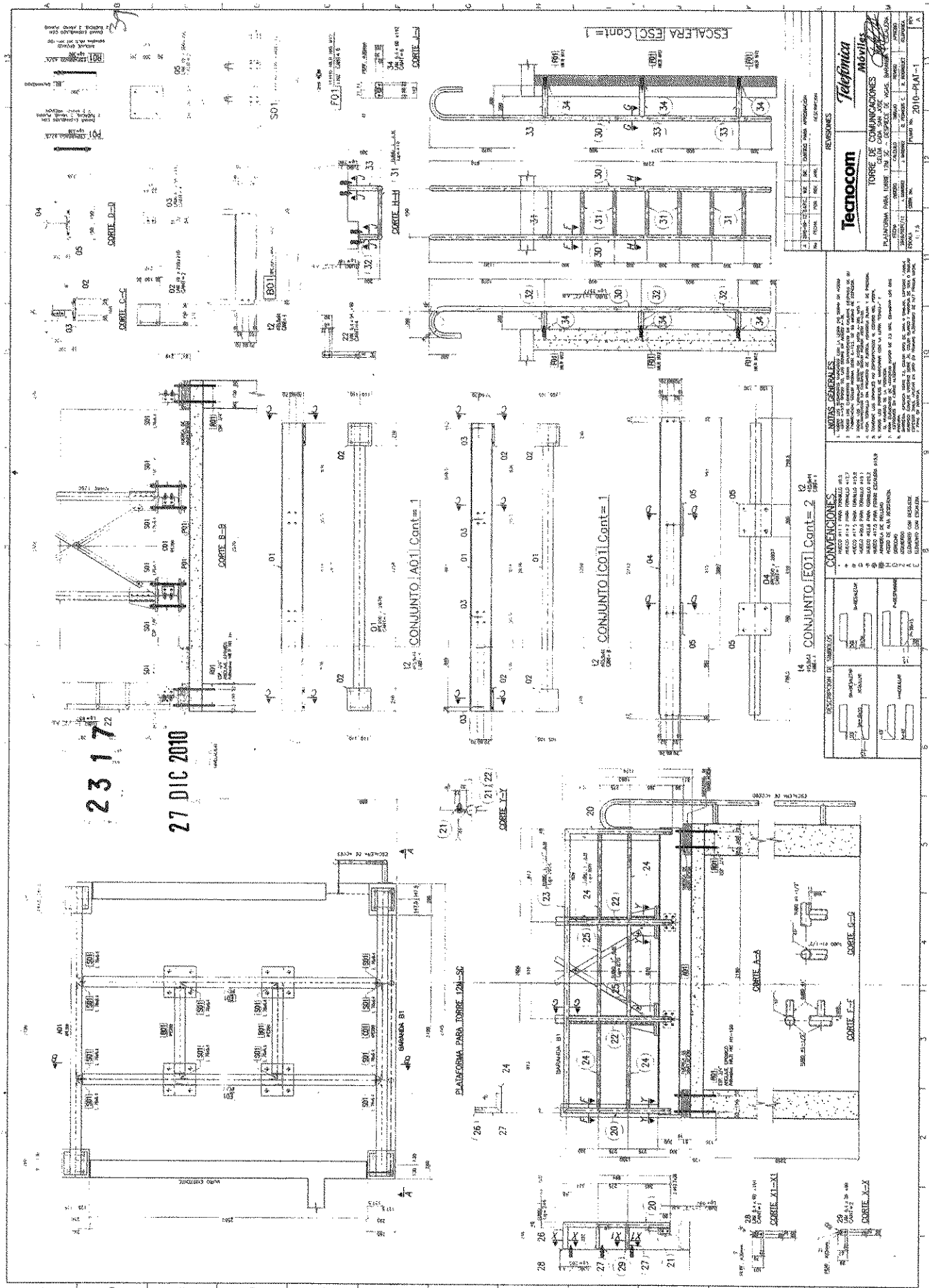

27 DEC 2010

27 DEC 2010

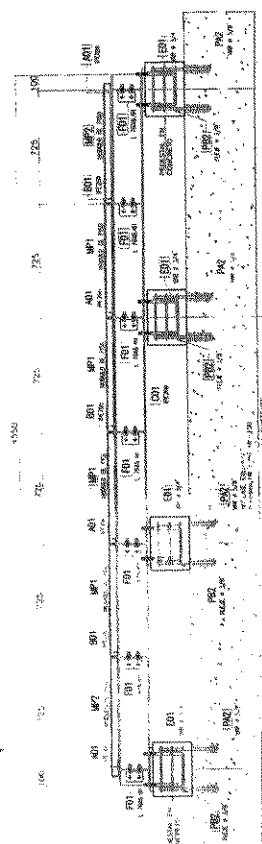

MODULO DE PISO IMP1 Cont= 4

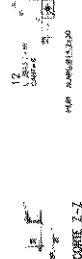

CONJUNTO [AO2] Cont= 4

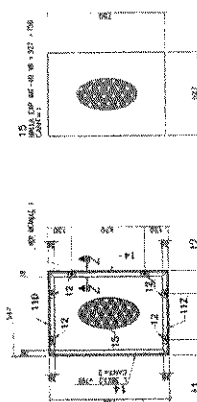

MODULO DE PISO MP2 Cant= 2



SECCION PEDESTAL

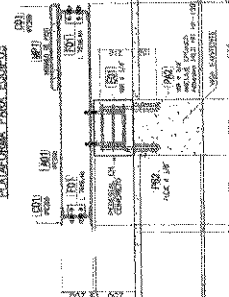

CONVENCIONES

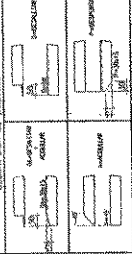

NOTAS GENERALES

- 1990-1991, 1991-1992, 1992-1993, 1993-1994, 1994-1995, 1995-1996, 1996-1997, 1997-1998, 1998-1999, 1999-2000, 2000-2001, 2001-2002, 2002-2003, 2003-2004, 2004-2005, 2005-2006, 2006-2007, 2007-2008, 2008-2009, 2009-2010, 2010-2011, 2011-2012, 2012-2013, 2013-2014, 2014-2015, 2015-2016, 2016-2017, 2017-2018, 2018-2019, 2019-2020, 2020-2021, 2021-2022, 2022-2023, 2023-2024, 2024-2025, 2025-2026, 2026-2027, 2027-2028, 2028-2029, 2029-2030, 2030-2031, 2031-2032, 2032-2033, 2033-2034, 2034-2035, 2035-2036, 2036-2037, 2037-2038, 2038-2039, 2039-2040, 2040-2041, 2041-2042, 2042-2043, 2043-2044, 2044-2045, 2045-2046, 2046-2047, 2047-2048, 2048-2049, 2049-2050, 2050-2051, 2051-2052, 2052-2053, 2053-2054, 2054-2055, 2055-2056, 2056-2057, 2057-2058, 2058-2059, 2059-2060, 2060-2061, 2061-2062, 2062-2063, 2063-2064, 2064-2065, 2065-2066, 2066-2067, 2067-2068, 2068-2069, 2069-2070, 2070-2071, 2071-2072, 2072-2073, 2073-2074, 2074-2075, 2075-2076, 2076-2077, 2077-2078, 2078-2079, 2079-2080, 2080-2081, 2081-2082, 2082-2083, 2083-2084, 2084-2085, 2085-2086, 2086-2087, 2087-2088, 2088-2089, 2089-2090, 2090-2091, 2091-2092, 2092-2093, 2093-2094, 2094-2095, 2095-2096, 2096-2097, 2097-2098, 2098-2099, 2099-2100, 2100-2101, 2101-2102, 2102-2103, 2103-2104, 2104-2105, 2105-2106, 2106-2107, 2107-2108, 2108-2109, 2109-2110, 2110-2111, 2111-2112, 2112-2113, 2113-2114, 2114-2115, 2115-2116, 2116-2117, 2117-2118, 2118-2119, 2119-2120, 2120-2121, 2121-2122, 2122-2123, 2123-2124, 2124-2125, 2125-2126, 2126-2127, 2127-2128, 2128-2129, 2129-2130, 2130-2131, 2131-2132, 2132-2133, 2133-2134, 2134-2135, 2135-2136, 2136-2137, 2137-2138, 2138-2139, 2139-2140, 2140-2141, 2141-2142, 2142-2143, 2143-2144, 2144-2145, 2145-2146, 2146-2147, 2147-2148, 2148-2149, 2149-2150, 2150-2151, 2151-2152, 2152-2153, 2153-2154, 2154-2155, 2155-2156, 2156-2157, 2157-2158, 2158-2159, 2159-2160, 2160-2161, 2161-2162, 2162-2163, 2163-2164, 2164-2165, 2165-2166, 2166-2167, 2167-2168, 2168-2169, 2169-2170, 2170-2171, 2171-2172, 2172-2173, 2173-2174, 2174-2175, 2175-2176, 2176-2177, 2177-2178, 2178-2179, 2179-2180, 2180-2181, 2181-2182, 2182-2183, 2183-2184, 2184-2185, 2185-2186, 2186-2187, 2187-2188, 2188-2189, 2189-2190, 2190-2191, 2191-2192, 2192-2193, 2193-2194, 2194-2195, 2195-2196, 2196-2197, 2197-2198, 2198-2199, 2199-2200, 2200-2201, 2201-2202, 2202-2203, 2203-2204, 2204-2205, 2205-2206, 2206-2207, 2207-2208, 2208-2209, 2209-2210, 2210-2211, 2211-2212, 2212-2213, 2213-2214, 2214-2215, 2215-2216, 2216-2217, 2217-2218, 2218-2219, 2219-2220, 2220-2221, 2221-2222, 2222-2223, 2223-2224, 2224-2225, 2225-2226, 2226-2227, 2227-2228, 2228-2229, 2229-2230, 2230-2231, 2231-2232, 2232-2233, 2233-2234, 2234-2235, 2235-2236, 2236-2237, 2237-2238, 2238-2239, 2239-2240, 2240-2241, 2241-2242, 2242-2243, 2243-2244, 2244-2245, 2245-2246, 2246-2247, 2247-2248, 2248-2249, 2249-2250, 2250-2251, 2251-2252, 2252-2253, 2253-2254, 2254-2255, 2255-2256, 2256-2257, 2257-2258, 2258-2259, 2259-2260, 2260-2261, 2261-2262, 2262-2263, 2263-2264, 2264-2265, 2265-2266, 2266-2267, 2267-2268, 2268-2269, 2269-2270, 2270-2271, 2271-2272, 2272-2273, 2273-2274, 2274-2275, 2275-2276, 2276-2277, 2277-2278, 2278-2279, 2279-2280, 2280-2281, 2281-2282, 2282-2283, 2283-2284, 2284-2285, 2285-2286, 2286-2287, 2287-2288, 2288-2289, 2289-2290, 2290-2291, 2291-2292, 2292-2293, 2293-2294, 2294-2295, 2295-2296, 2296-2297, 2297-2298, 2298-2299, 2299-2300, 2300-2301, 2301-2302, 2302-2303, 2303-2304, 2304-2305, 2305-2306, 2306-2307, 2307-2308, 2308-2309, 2309-2310, 2310-2311, 2311-2312, 2312-2313, 2313-2314, 2314-2315, 2315-2316, 2316-2317, 2317-2318, 2318-2319, 2319-2320, 2320-2321, 2321-2322, 2322-2323, 2323-2324, 2324-2325, 2325-2326, 2326-2327, 2327-2328, 2328-2329, 2329-2330, 2330-2331, 2331-2332, 2332-2333, 2333-2334, 2334-2335, 2335-2336, 2336-2337, 2337-2338, 2338-2339, 2339-2340, 2340-2341, 2341-2342, 2342-2343, 2343-2344, 2344-2345, 2345-2346, 2346-2347, 2347-2348, 2348-2349, 2349-2350, 2350-2351, 2351-2352, 2352-2353, 2353-2354, 2354-2355, 2355-2356, 2356-2357, 2357-2358, 2358-2359, 2359-2360, 2360-2361, 2361-2362, 23

Tecnocom

Telex

		Móviles	
TORRE DE COMUNICACIONES			
CELDA 5048 JSS			
PLANTILLA PARA EQUIPOS - DEPARTAMENTO DE MANTENIMIENTO			
5048 2010-08-17 5048-05	5048 2010-08-17 5048-05	5048 2010-08-17 5048-05	5048 2010-08-17 5048-05
5048 2010-08-17 5048-05	5048 2010-08-17 5048-05	5048 2010-08-17 5048-05	5048 2010-08-17 5048-05