



ALCALDÍA MAYOR
DE BOGOTÁ D. C.
Secretaría Distrital
PLANEACIÓN

RESOLUCIÓN No. 2233 DE 20 20 DIC 2010

Por la cual se APRUEBA el diseño y ocupación del espacio donde se instalarán los elementos que conforman una Estación de la Red de Telecomunicaciones denominada CENTRAL TELEFÓNICA ENGATIVÁ localizada en la carrera 85 A No. 78-26, Desarrollo "La Granja II Sector", Localidad de Engativá.

LA SUBSECRETARIA DE PLANEACIÓN TERRITORIAL

Con fundamento en lo dispuesto en el artículo 50 del Código Contencioso Administrativo y en el Artículo 4° literal n. del Decreto Distrital 550 de 2006 y

CONSIDERANDO:

I.- Que la empresa UNE E.P.M. BOGOTÁ S.A. con Nit No. 830.037.330-7, representada legalmente por el señor MIGUEL FERNANDO CARDONA VALENCIA, identificado con la cédula de ciudadanía No. 70'041.510 de Medellín, mediante petición con radicación N° 1-2010-34359 del 17 de agosto de 2010, solicitó a la Secretaría Distrital de Planeación, la aprobación para la localización del diseño y ocupación del espacio para ubicar los elementos que conforman la Estación de Red de Telecomunicaciones, denominada CENTRAL TELEFÓNICA ENGATIVÁ, a localizarse en el predio de la carrera 85 A No. 78-26, Desarrollo "La Granja II Sector", Localidad de Engativá, de la Ciudad de Bogotá D.C.

II.- Que el predio de la carrera 85 A No. 78-26 cuenta con la siguiente norma urbanística:

NORMA REGLAMENTARIA:	Decreto 061/97, Decreto 1469/10, Decreto 190 de 2004, Decreto 070 de 2002. REFERENCIAS: 1-2010-34359, 1-2010-37308, 1-2010-43316, 3-2010-10592, 3-2010-14207.
-------------------------	---

UPZ N°	30	NOMBRE	BOYACÁ REAL				
DECRETO N°	070	FECHA DECRETO (DÍA/MES/AÑO)		26/02/2002		INTERÉS PATRIMONIAL	No
SECTOR NORMATIVO	18	SUBSECTOR DE USOS	Único	SUBSECTOR DE EDIFICABILIDAD	Único	TRATAMIENTO	Renovación Urbana

III.- Que el peticionario aportó a la solicitud la siguiente documentación:

CONCEPTO DE	RADICACIÓN	FAVORABLE		
		SI	NO	N/A
VIAS				X
INSTITUTO DISTRITAL DE PATRIMONIO CULTURAL				X

APLICA CUANDO LA ESTACIÓN DE TELECOMUNICACIONES SE UBICA EN INMUEBLE CON CARÁCTER DE BIEN DE INTERÉS CULTURAL.

BOGOTÁ
GOBIERNO DE LA CIUDAD



ALCALDÍA MAYOR
DE BOGOTÁ D. C.
Secretaría Distrital
PLANEACIÓN

RESOLUCIÓN No. 2233 DE 20 20 DIC 2010

Por la cual se **APRUEBA** el diseño y ocupación del espacio donde se instalarán los elementos que conforman una Estación de la Red de Telecomunicaciones denominada **CENTRAL TELEFÓNICA ENGATIVÁ** localizada en la carrera 85 A No. 78-26, Desarrollo "La Granja II Sector", Localidad de Engativá.

PUBLICACIÓN EN DIARIO DE AMPLIA CIRCULACIÓN	DIARIO	LA REPUBLICA				
	FECHA	23/08/10		ALTURA APROBADA		
	RADICADO	1-2010-37308		Una (1) torre auto soportada de 20 mts, más un (1) pararrayos de 4 mts, sobre un edificio de 8.31 mts, para una altura total de 32.31 mts.		
	FECHA RADICADO EN SDP	06/09/10				
	FOLIOS	2				
COMUNICACIÓN A VECINOS COLINDANTES	DIRECCIÓN	CORREO CERTIFICADO		RADICACIÓN ANTE LA SDP		FOLIOS
		FECHA ENVÍO (DÍA/MES/AÑO)	# CERTIFICACIÓN	NÚMERO	FECHA (DÍA/MES/AÑO)	
NORTE	Carrera 85 A No. 78-30/36/38	02/09/10	7755276-612-638	1-2010-37308	06/09/10	2
SUR	Carrera 85 A No. 78-14/18	02/09/10	7755194-593	1-2010-37308	06/09/10	2
	Calle 78 No. 85-30/32/34	02/09/10	7755171-543-577	1-2010-37308	06/09/10	2
	Calle 78 No. 85-24/26/28	02/09/10	7755157-343-439	1-2010-37308	06/09/10	2
ORIENTE	Carrera 85 No. 78-27/29/31/35	02/09/10	7755122-144-399-320	1-2010-37308	06/09/10	2
OCCIDENTE	Vía pública: carrera 85 A	N/A	N/A	N/A	N/A	N/A

IV.- Que la ciudadanía presentó inquietudes y/o oposiciones a la solicitud, mediante los siguientes oficios, que tuvieron la correspondiente respuesta de la Secretaría Distrital de Planeación:

INQUIETUDES DE LA CIUDADANÍA RELACIONADAS CON ESTA SOLICITUD				
NOMBRE CIUDADANO	NÚMERO DE RADICACIÓN DE ENTRADA	FECHA ENTRADA	NÚMERO DE RADICACIÓN DE RESPUESTA	FECHA RESPUESTA
N/A				

V.- Que dentro del estudio de la solicitud, la Secretaría Distrital de Planeación emitió las siguientes observaciones:

OBSERVACIONES ARQUITECTÓNICAS Y URBANÍSTICAS:
Se aprueban las características urbanísticas y arquitectónicas de la edificación contenidas en los planos de la propuesta, que coinciden con lo registrado en modificación de la licencia de construcción N° 00-4-0392 del 13 de abril de 2000, expedida por la Curaduría Urbana N° 4 y ejecutoriada el 29 de mayo de 2001, y con sus respectivos planos sellados.
OBSERVACIONES TÉCNICAS:
Una (1) torre auto soportada de 20 mts, más un (1) pararrayos de 4 mts, sobre un edificio de 8.31 mts, para una altura total de 32.31 mts., para soportar cuatro (4) antenas RF de 1.32 x 0.16 y veinticuatro (24) antenas M/W tambor de d= 0.60 mts. La propuesta no contempla la instalación de gabinetes ni de plataformas de apoyo. Todos los estudios técnicos se realizaron de conformidad con las normas Colombianas de Diseño y Construcción Sismo Resistente N. S. R. - 98 (Ley 400 de 1997 y Decreto 33 de 1998). Así mismo, cumplen con lo estipulado en el Decreto 061 de 1997, respecto de la instalación de estaciones inalámbricas de telecomunicaciones.



2233



RESOLUCIÓN No. 2233

DE 20 20 DIC 2010

Por la cual se **APRUEBA** el diseño y ocupación del espacio donde se instalarán los elementos que conforman una Estación de la Red de Telecomunicaciones denominada **CENTRAL TELEFÓNICA ENGATIVÁ** localizada en la carrera 85 A No. 78-26, Desarrollo "*La Granja II Sector*", Localidad de Engativá.

VI.- Que conforme al Decreto 190 de 2004 y Decreto N° 070 de 2002, que reglamentó la UPZ No. 30, Boyacá Real, el predio de la carrera 85 A No. 78-26 se encuentra en una zona de Comercio Cualificado, y en consecuencia, al no ubicarse en una zona residencial neta, a la propuesta no le aplica la restricción de localización de estaciones de telecomunicaciones contemplada en el artículo 3° del Acuerdo 339 de 2008.

VII.- Que la Secretaría Distrital de Planeación, mediante oficio N° 2-2010-35968 del 24 de septiembre de 2010, emitió al petitionario el Acta de Observaciones y Correcciones.

VIII.- Que la empresa UNE E.P.M. BOGOTÁ S.A., mediante oficio N° 1-2010-43316 del 14 de octubre de 2010, respondió el acta de observaciones y correcciones.

IX.- Que una vez revisada la documentación aportada por la empresa UNE E.P.M. BOGOTÁ S.A., mediante las radicaciones N° 1-2010-34359 del 17 de agosto de 2010, 1-2010-37308 del 6 de septiembre de 2010 y 1-2010-43316 del 14 de octubre de 2010, se encontró que cumplió con la totalidad de los requerimientos técnicos y jurídicos solicitados por la Dirección de Vías, Transporte y Servicios Públicos, según memorando N° 3-2010-14207 del 9 de noviembre de 2010, emitido por esa Dirección.

X.- Que la Unidad Administrativa Especial de Aeronáutica Civil, mediante oficio N° 4400-IA-2010027685 del 21 de junio de 2010, aportado por el petitionario, emitió concepto favorable para la ubicación de una antena de telecomunicaciones en el predio de la carrera 85 A No. 78-26, con una altura aprobada sobre el nivel del terreno, de 37.27 mts.

XI. Que revisado el cumplimiento de los requisitos urbanísticos y arquitectónicos por parte de la Dirección de Servicio al Ciudadano, se encontró que cumplió con la totalidad de los mismos.

En mérito de lo expuesto,

RESUELVE:

ARTICULO PRIMERO: APROBAR la solicitud de la empresa UNE E.P.M. BOGOTÁ S.A., para el diseño y ocupación del espacio donde se instalarán los elementos que conforman una Estación de la Red de Telecomunicaciones denominada **CENTRAL TELEFÓNICA ENGATIVÁ**, a localizarse en el predio de la carrera 85 A No. 78-26, Desarrollo "*La Granja II Sector*", Localidad de Engativá, por dar cumplimiento a la totalidad de los requerimientos efectuados por la Secretaría Distrital de Planeación, según oficio N° 2-2010-35968 del 24 de septiembre de 2010.





ALCALDÍA MAYOR
DE BOGOTÁ D. C.
Secretaría Distrital
PLANEACIÓN

RESOLUCIÓN No. **2233** DE 20 **20** DIC 2010

Por la cual se **APRUEBA** el diseño y ocupación del espacio donde se instalarán los elementos que conforman una Estación de la Red de Telecomunicaciones denominada **CENTRAL TELEFÓNICA ENGATIVÁ** localizada en la carrera 85 A No. 78-26, Desarrollo "*La Granja II Sector*", Localidad de Engativá.

ARTÍCULO SEGUNDO: Forman parte de la presente resolución, los planos "*A-1*", "*A-2*", "*A-3*", "*E-1*" y "*Torre 20-02 y 20-01*", debidamente firmados y aprobados, que se anexan a la misma.

ARTÍCULO TERCERO: Contra la presente resolución procede el recurso de reposición ante el (la) Subsecretario (a) de Planeación Territorial de la SECRETARÍA DISTRITAL DE PLANEACIÓN, y el de apelación ante el (la) Secretario (a) de la SECRETARÍA DISTRITAL DE PLANEACIÓN, los que deben ser interpuestos, en el acto de la notificación personal, o dentro de los cinco (5) días hábiles siguientes a la fecha de esta.

PUBLÍQUESE, COMUNÍQUESE Y CÚMPLASE



20 DIC 2010

Dado en Bogotá, D.C., a los _____ () días del mes de _____ de dos mil _____ (20__).

CLAUDIA M. SANDOVAL C.
SUBSECRETARIA DE PLANEACIÓN TERRITORIAL

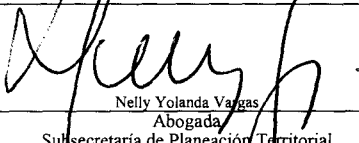
En uso de sus facultades legales, en especial las que le confiere el decreto 550 de 2006

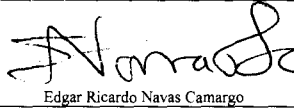
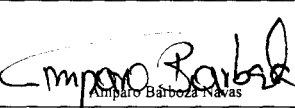
Nelly Yolanda Vargas
Abogada
Subsecretaría de Planeación Territorial

 Edgar Ricardo Navas Camargo	 Amparo Barboza Navas	 Claris Rigsi Navas Millán	 William Fernando Camargo Triana
Revisión Arquitectónica Dirección de Servicio al Ciudadano	Directora de Servicio al Ciudadano	Revisión Técnica Dirección de Vías, Transporte y Servicios Públicos	Director de Vías, Transporte y Servicios Públicos

BOG BOGOTÁ
POSITIVA
GOBIERNO DE LA CIUDAD

RESOLUCIÓN No. 2233 DE 20 20 DIC 2010

Por la cual se APRUEBA el diseño y ocupación del espacio donde se instalarán los elementos que conforman una Estación de la Red de Telecomunicaciones denominada CENTRAL TELEFÓNICA ENGATIVÁ localizada en la carrera 85 A No. 78-26, Desarrollo “La Granja II Sector”, Localidad de Engativá

NOTAS DE LA LICENCIA EN CASO DE APROBACIÓN

1. Esta aprobación no ampara las obras de construcción, ampliación, modificación, adecuación, restauración, reforzamiento estructural, demolición y construcción del cerramiento que deban realizarse en el predio para el emplazamiento de los elementos que conforman la estación base de telecomunicaciones inalámbricas. Dicha aprobación está sujeta a las normas vigentes sobre licencias urbanísticas, reconocimiento de edificaciones y legalización de asentamientos humanos expedida por Curador Urbano (Decreto 564 de 2006).
2. El Ministerio de Comunicaciones mediante la Resolución 001645 del 29 de julio de 2005 (Por la cual se reglamenta el Decreto 195 de 2005), estableció en su Artículo 3o. FUENTES INHERENTEMENTE CONFORMES, lo siguiente:
“ ... Además de los emisores que cumplan con los parámetros estipulados en el numeral 3.11 del Decreto 195 de 2005, para los efectos del Decreto 195 de 2005 y de la presente Resolución, se definen como Fuentes Inherentemente Conformes, los emisores que emplean los siguientes sistemas y servicios, por cuanto sus campos electromagnéticos emitidos cumplen con los límites de exposición pertinentes y no son necesarias precauciones particulares:
 3. • *Telefonía Móvil Celular*
 El Ministerio de Comunicaciones mediante la Resolución 001645 del 29 de julio de 2005 (Por la cual se reglamenta el Decreto 195 de 2005), estableció en su Artículo 3o. FUENTES INHERENTEMENTE CONFORMES, lo siguiente:
“ ... Además de los emisores que cumplan con los parámetros estipulados en el numeral 3.11 del Decreto 195 de 2005, para los efectos del Decreto 195 de 2005 y de la presente Resolución, se definen como Fuentes Inherentemente Conformes, los emisores que emplean los siguientes sistemas y servicios, por cuanto sus campos electromagnéticos emitidos cumplen con los límites de exposición pertinentes y no son necesarias precauciones particulares:
 • *Telefonía Móvil Celular*
 (...)”
 Por lo tanto, estos servicios no están obligados a realizar las mediciones que trata el Decreto 195 de 2005, ni a presentar la Declaración de Conformidad de Emisión Electromagnética. Sin embargo, esto no impide al Ministerio de Comunicaciones de revisar periódicamente estos valores e incluir alguno de estos servicios cuando lo crea conveniente”.
4. El Decreto Distrital 061 de enero 31 de 1997, reglamentario del Acuerdo Distrital 6 de 1990, establece que los predios que se destinen a la instalación de la red de telecomunicaciones inalámbricas, se registrarán por las disposiciones urbanísticas y arquitectónicas que allí se contienen y, en lo no previsto en este, por las normas de los decretos de asignación de tratamientos o por las demás normas específicas.
5. Si para el predio que nos ocupa, se expidió la reglamentación específica de conformidad con el Plan de Ordenamiento Territorial, serían aplicables las disposiciones arquitectónicas contenidas en dicha reglamentación.
6. El Decreto Distrital 061 de enero 31 de 1997, no prevé otras limitantes de uso, dado que el establecimiento, la instalación, la expansión, la modificación, la ampliación, la renovación y la utilización de la red de telefonía móvil celular o de cualquiera de sus elementos, constituyen motivo de utilidad pública e interés social.
7. Revisado el proyecto y confrontado con lo establecido en los artículos 5, 6 y 7 del Decreto Distrital 061 del 31 de enero de 1997.
8. Constituye condición resolutoria del presente acto administrativo, la acreditación mediante documento idóneo de autoridad competente que la estación de telecomunicaciones inalámbricas autorizada por este, atenta contra la salud, en forma tal, que sea necesario removerla del lugar donde se encuentra ubicada si no se pueden tomar las medidas necesarias para mitigar los efectos nocivos.
9. El presente permiso de aprobación del diseño y ocupación del espacio para la instalación de los elementos que conforman una estación base de la red de telecomunicaciones inalámbricas no genera derechos de propiedad.
10. La presente aprobación se concede sin perjuicio de las acciones y decisiones que instauren o profieran otras autoridades dentro del ámbito de sus competencias.
11. El presente permiso se otorga sin perjuicio del cumplimiento de las normas que expidan los Gobiernos Nacional y Distrital, sobre el emplazamiento de los componentes de las estaciones de telecomunicaciones inalámbricas sobre los elementos que constituyan espacio público, dentro de los términos que dichas normas establezcan.
12. Los documentos anexos y entregados forman parte integral de la presente resolución.
13. “Las estaciones están compuestas por : el cuarto de equipos y el generador, el aire acondicionado, el cuarto de tanque de combustible, la subestación de energía, la caseta de vigilancia, y las respectivas estructuras de soporte de las antenas, tales como torres, mástiles, monopolos y similares.” Decreto Distrital 061 del 31 de enero de 1997 artículo 2.
14. La presente resolución NO ampara las obras diferentes a las establecidas en el Decreto Distrital 061 del 31 de enero de 1997 artículo 2.
15. Art. 3. Resolución 1645 de 29 de Julio de 2005 Mincomunicaciones: “Fuentes inherentemente conformes ... se definen como Fuentes Inherentemente conformes, los emisores que emplean los siguientes sistemas y servicios, por cuanto sus campos electromagnéticos emitidos cumplen con los límites de exposición pertinentes y no son necesarias precauciones particulares : - Telefonía Móvil celular ... Por lo tanto estos servicios no están obligados a realizar las mediciones que trata el decreto 195 de 2005, ni a presentar la Declaración de Conformidad de Emisión Electromagnética.”
16. OTRAS NOTAS

20 DIC 2010



2233

20 DIC 2010

PLANTA LOCALIZACION
Escala 1:500

PREDIO
07
08
KR 85A No. 75-30/36/38

KR 85

KR 85A

AV 80

PREDIO
5-6
06
KR 85A No. 75-14/18

PREDIO
04
CL 78 No. 85-30/32/34

PREDIO
07
03
CL 78 No. 85-24/26/28

PREDIO
04
17
KR 85 No. 75-27/29/31/35

Radicación N° 1-2010-34353

Atorres
PLANTA CUBIERTA
Escala 1:75

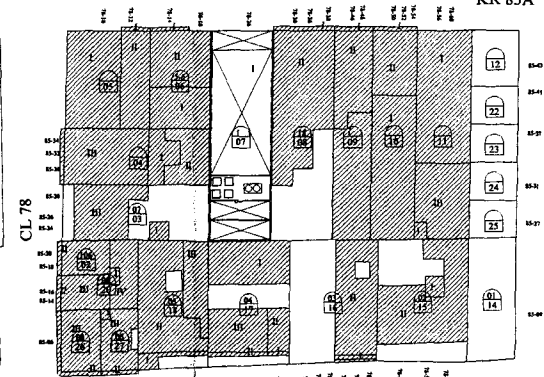
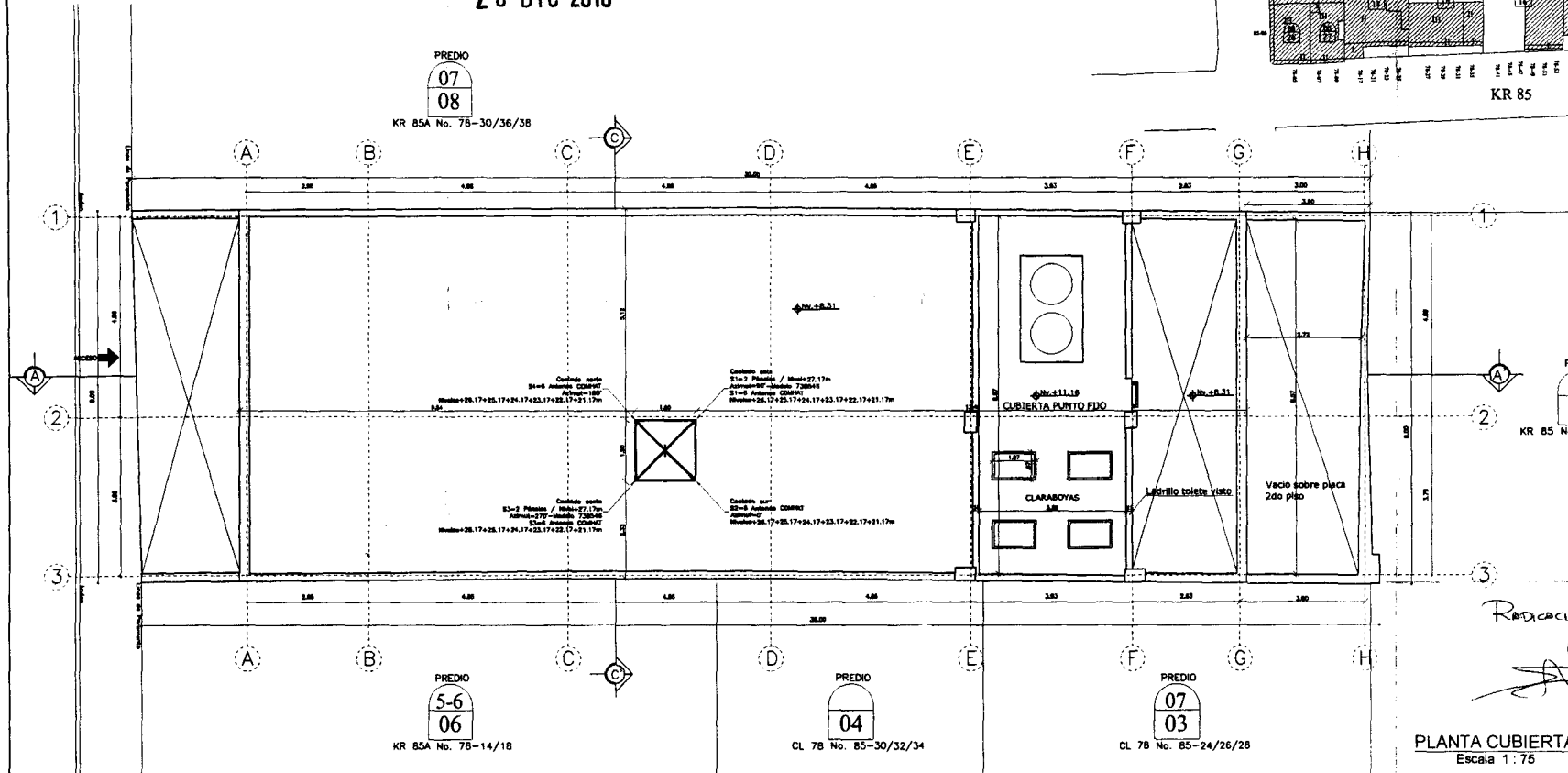

SITE NAME: CENTRAL TELEFÓNICA ENGATIVA CARRERA 85 A No. 75-26 BOGOTÁ D.C.		CONSTRUCTORA LANDA LTDA. OBRAS CIVILES, ELÉCTRICAS Y MECÁNICAS Arq. Angélica María Cómbaro Merchán A. 25052004-46450857		INTERVENIOR: _____ APROBO: _____		CONTENIDO: PLANTA GENERAL Y LOCALIZACIÓN		CÓDIGO: A-1	
MOD. DESCRIPCIÓN ELABORO FECHA A B		PROFESIONAL CONSTRUCTOR: _____		ESCALA: INDICADAS FECHA: 14-OCT-2010		DE: 3		EPM Bogotá	

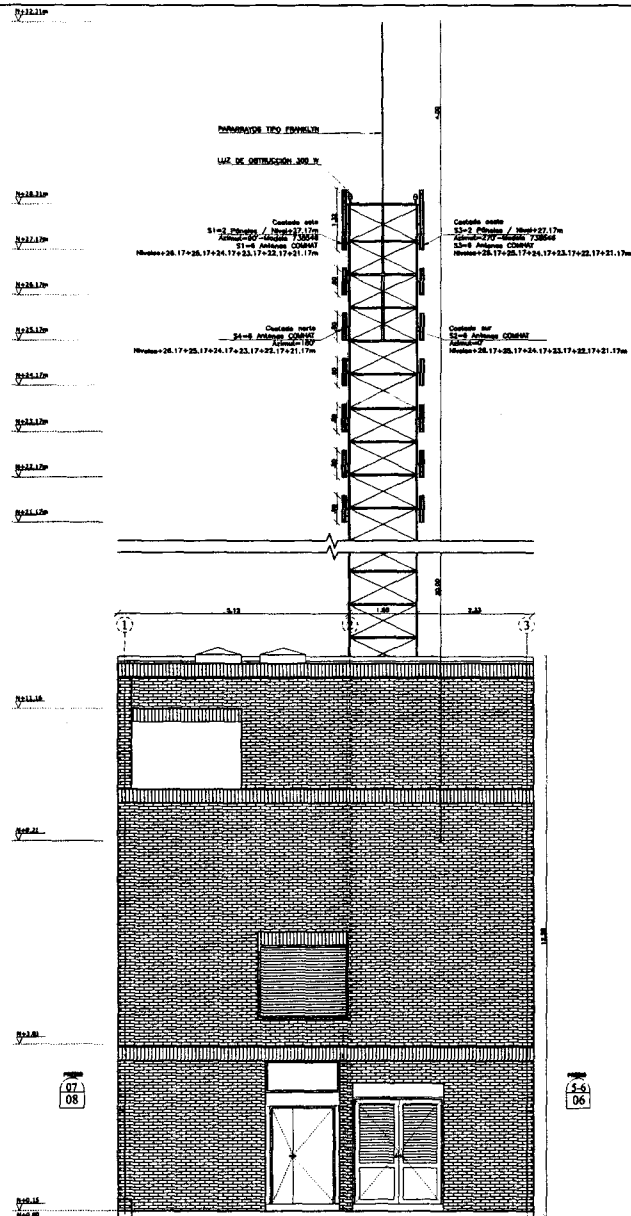

2233

20 DIC 2010

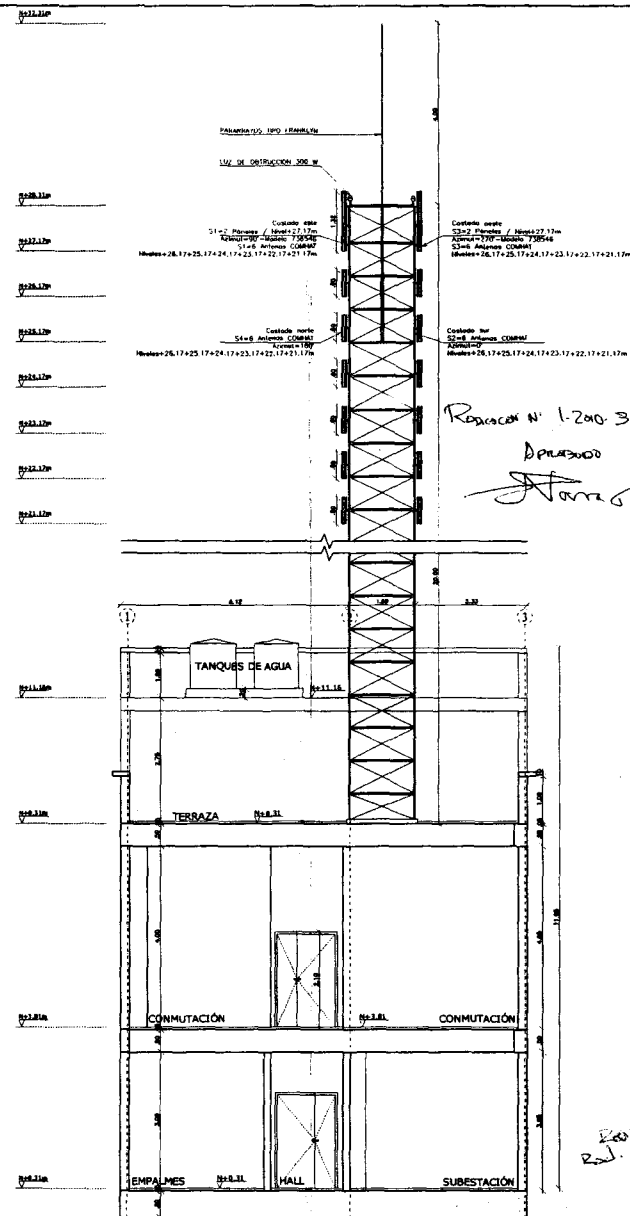

FACHADA
CARRERA 85 A
Escala 1:75

CORTE C-C'
Escala 1:75

SITE NAME:
CENTRAL TELEFÓNICA ENGATIVA
CARRERA 85 A No. 78 - 28
BOGOTÁ D.C.

CONSTRUCTORA LANDA LTDA.
OBRAS CIVILES, ELECTRICAS Y MECANICAS

DISEÑO: *Angélica Méndez*
Arq. Angélica María Cómbita Merchán
A 25052004-46450857

INTERVENCIÓN:
APROBADO:

CONTIENE:
FACHADA
CORTE C-C'
CORTE E-E'

CÓDIGO:
PLANO No.
A-2



EPM Bogotá
Empresa de UNL

MOD.	DESCRIPCION	ELABORO	FECHA
A			
B			



PROFESIONAL CONSTRUCTOR:

ESCALA 1:75 FECHA 14-OCT-2010

3

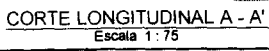
20 DIC 2010



SITE NAME: CENTRAL TELEFÓNICA ENGATIVA CARRERA 85 A No. 78 - 28 BOGOTÁ D.C.		 CONSTRUCTORA LANDA LTDA. OBRAS CIVILES, ELECTRICAS Y MECANICAS		DISEÑO:  Arq. Angélica María Cóbbita Merchán A 25052004-46450857		INTERVENTOR: _____		CONTENIDO: CORTE A-A'		CÓDIGO: PLANO No. A-3	
 EPM Bogotá Empresa de SANEAMIENTO		MOD. DESCRIPCION ELABORO FECHA A B		PROFESIONAL CONSTRUCTOR: _____		APROBO: _____		ESCALA: 1 : 75		FECHA: 14-OCT-2010	
								DE 3			

2233
20 DIC 2010

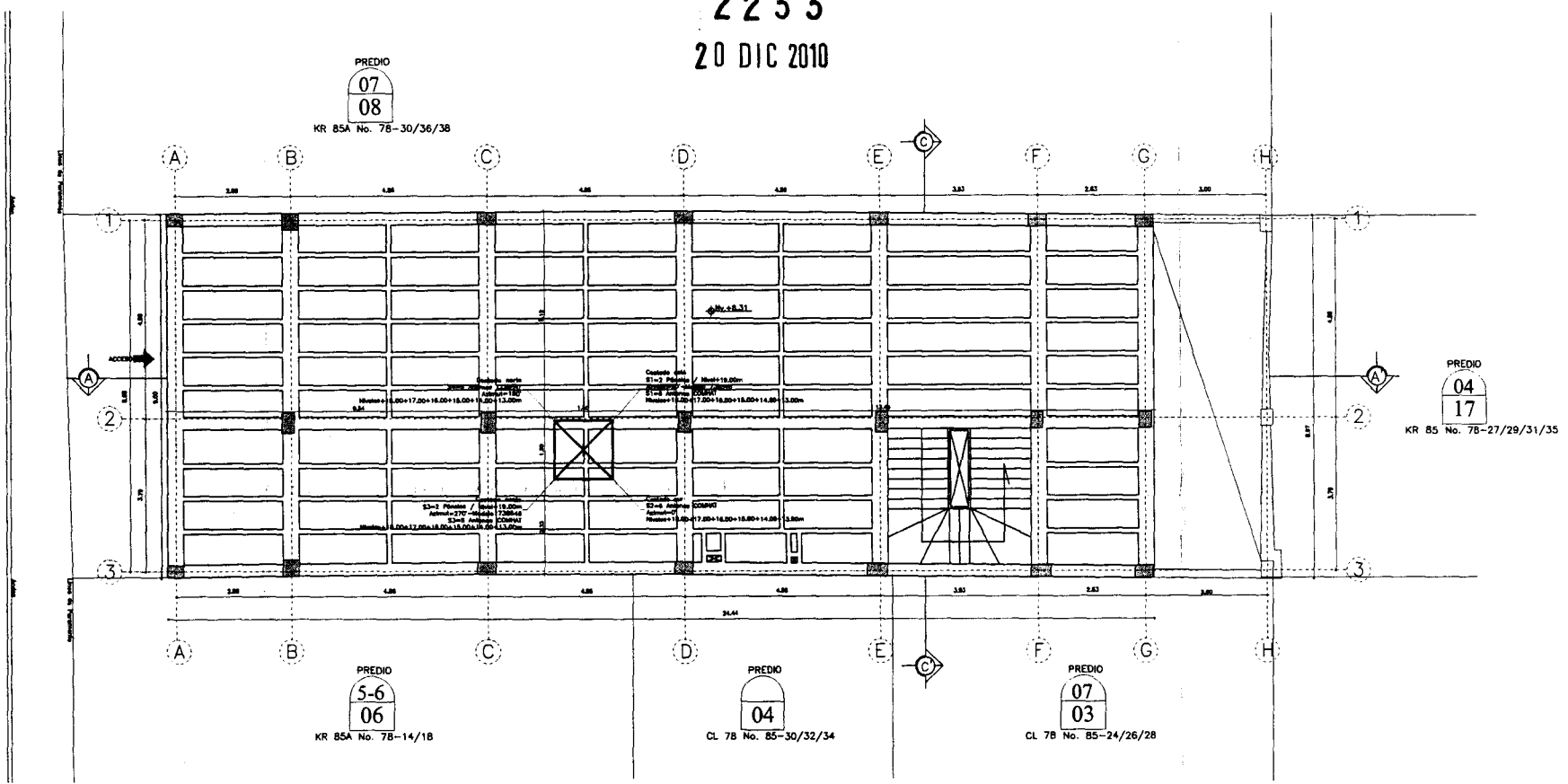

PLANTA ESTRUCTURAL
Escala 1 : 75

revisado *[signature]*
2nd 1-2010-34374
[initials]

SITE NAME: CENTRAL TELEFÓNICA ENGATIVA CARRERA 85 A No. 78-26 BOGOTÁ D.C.		CONSTRUCTORA LANDA LTDA. OBRAS CIVILES, ELECTRICAS Y MECANICAS		DISEÑO: <i>[signature]</i> Arq. Angélica María Cóbbita Merchán A 25052004-46450857		INTERVENIOR: _____		CONTENIDO: PLANTA ESTRUCTURAL		CÓDIGO: PLANO No. E-1															
EPM Bogotá		<table border="1"> <thead> <tr> <th>MOD.</th> <th>DESCRIPCION</th> <th>ELABORO</th> <th>FECHA</th> </tr> </thead> <tbody> <tr> <td>A</td> <td></td> <td></td> <td></td> </tr> <tr> <td>B</td> <td></td> <td></td> <td></td> </tr> </tbody> </table>		MOD.	DESCRIPCION	ELABORO	FECHA	A				B				PROFESIONAL CONSTRUCTOR: _____		APROBO: _____		ESCALA: 1 : 75		FECHA: 13-AGO-2010		DE: 1	
MOD.	DESCRIPCION	ELABORO	FECHA																						
A																									
B																									

[illegible]

Technical drawing of a bridge structure. The drawing includes a plan view (top) and a cross-section (bottom). The plan view shows a bridge with two spans, each 1700 units long, and a central pier. The cross-section shows the bridge deck, piers, and the bridge structure. Dimensions are given in units.

ANCLAJE EPOXICO L=350mm
PARA VARILLA Ø 7/8" CORRUGADA

PUNTO DE VISTA

DETALLE PEDESTAL
SON 4

SECCION E-E

[illegible]

E.P.M. BOGOTÁ		LANDA	
CONTENIDO:			
TORRE SECCION CUADRADA DE 20.0m			
ESCALA:	1 : 12.5	L.R. No.	PROYECTO No. E.B.ENGATIVA
ACERO:	H.B.C.	20/10/1980	PLANO No.
ARMADO:	E.C.P.	20/10/1980	
ENLACE:	H.B.C.	20/10/1980	TORRE 20 - 01
ENLACE:	H.B.C.	20/10/1980	0
ARMADO:			
REGIONAL		DESCRIPCION	FORMA