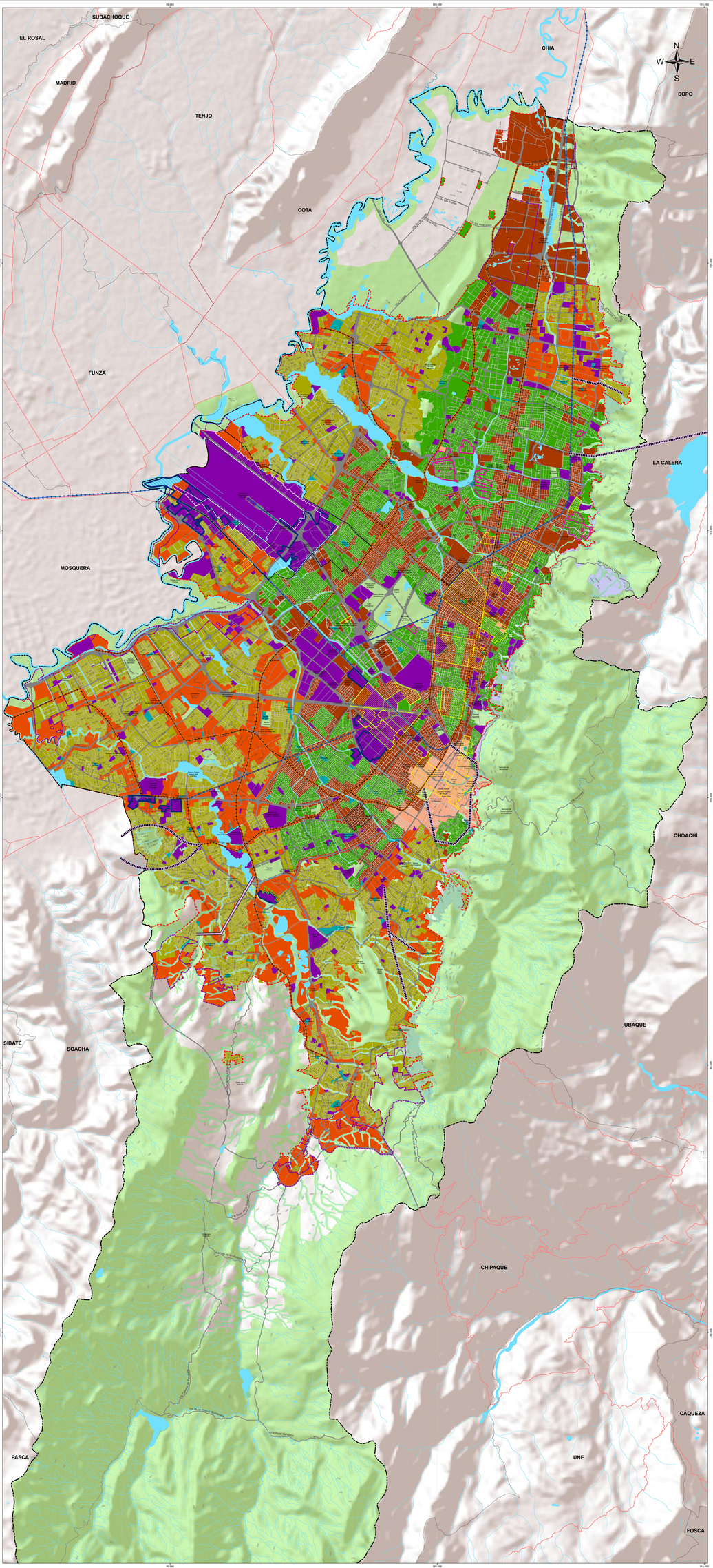

CONVENCIONES

- Curva nivel
- Sistema hídrico
- Estructura Ecológica Principal
- Parque estructurante
- Límite municipal
- Límite Distrito Capital
- Perímetro urbano
- Perímetro expansión
- Red vial regional
- Malla vial arterial
- Malla vial intermedia
- Cable aéreo existente
- Cable aéreo proyectado
- Red Férrea
- Red Metro
- ADN - Áreas de Desarrollo Naranja - Distritos Creativos
- Zona influencia directa del aeropuerto El Dorado
- Zona de influencia indirecta del aeropuerto El Dorado
- Franja de adecuación

LEYENDA

- Sectores de uso residencial neto
- Área sujeta al parágrafo 2 del artículo "Implantación de Parques Industriales Ecoeficientes PIE"
- Sectores incompatibles con el uso residencial
- Sector de protección de aglomeraciones de producción artesanal e industrias creativas y culturales
- Área de Actividad Grandes Servicios Metropolitanos - AAGSM
- Área de Actividad Estructurante - AAE - Receptora de actividades económicas
- Área de Actividad Estructurante - AAE - Receptora de vivienda de interés social
- Área de Actividad de Proximidad - AAP - Receptora de soportes urbanos
- Área de Actividad de Proximidad - AAP- Generadora de soportes urbanos
- Plan Especial de Manejo y Protección -PEMP BIC Nacional: se rige por lo establecido en la Resolución que lo aprueba o la norma que la modifique o sustituya

REPÚBLICA DE COLOMBIA

ALCALDÍA MAYOR DE BOGOTÁ D.C.
SECRETARÍA DISTRITAL DE PLANEACIÓN

POT
Plan de Ordenamiento Territorial

SISTEMA DE COORDENADAS
Coordenadas cartesianas planas, origen nacional, proyección del meridiano Ch.1900SO con el parámetro 4.596040, en cual se le asignaron las coordenadas planas N 100.000,000 metros y E 92.234,575 metros, al punto de intersección del meridiano 74 con el paralelo 4 sur, origen del mas Plano de proyección 3300 metros sobre el nivel del mar.

FORMULACIÓN PLAN DE ORDENAMIENTO TERRITORIAL BOGOTÁ D.C.

Contenido:

ÁREAS DE ACTIVIDAD Y USOS DEL SUELO

Escala: 1: 30.000

1.200 600 0 1.200 2.400 Mts

Fuente: Base de Datos Geográfica POT

Fecha: Septiembre 2021

Acto Administrativo:

Mapa No. CU-5.2

Firmas:

SECRETARIA DISTRITAL DE PLANEACIÓN

SUBSECRETARIO DE INFORMACIÓN Y ESTUDIOS ESTRATÉGICOS

SUBSECRETARIA DE PLANEACIÓN TERRITORIAL

LOCALIZACIÓN