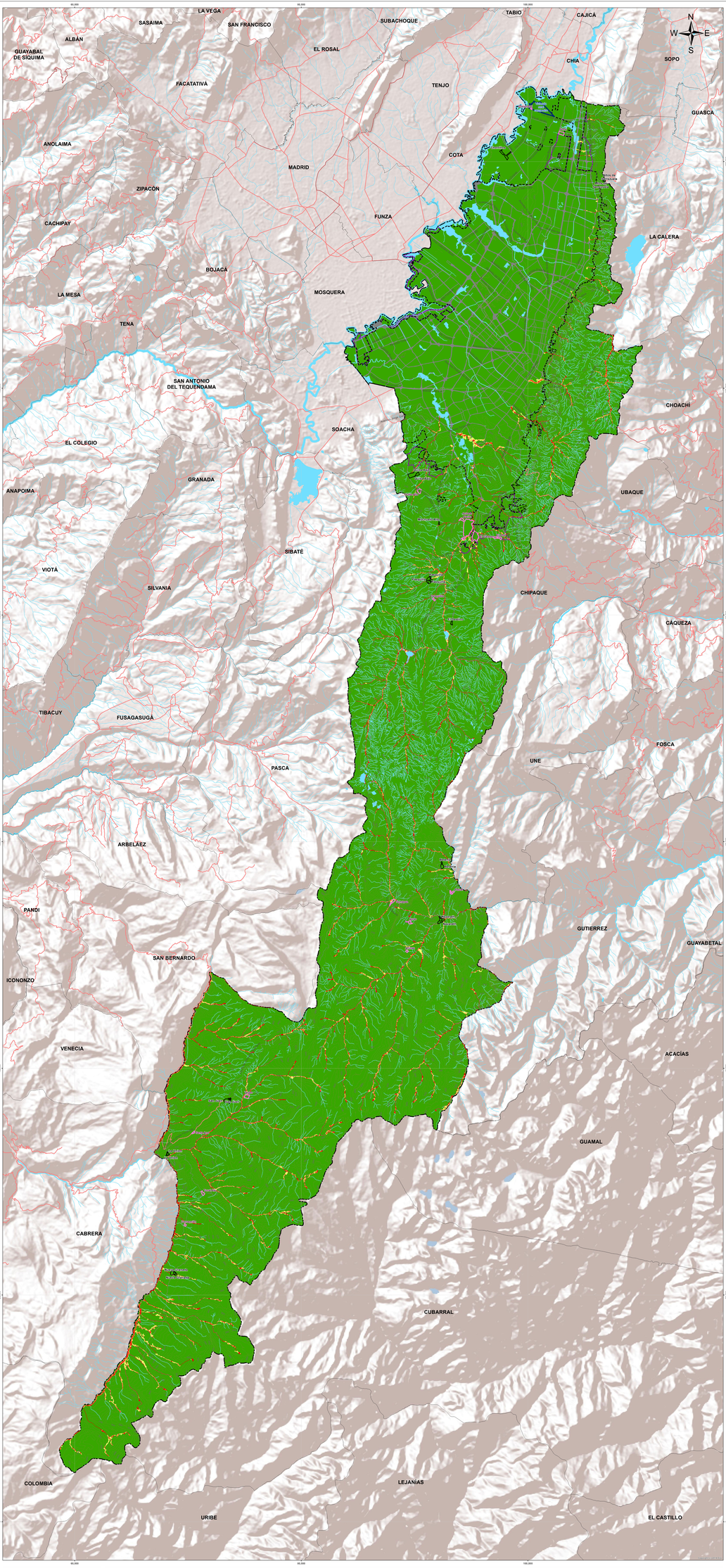

CONVENCIONES

- Curva nivel
- Sistema hídrico
- Límite municipal
- Límite Distrito Capital
- Perímetro Urbano
- Perímetro expansión
- Centro poblado rural
- Nodo equipamiento rural
- Vivienda rural campestre
- Red vial regional
- Malla vial arterial

LEYENDA

Categorización Amenaza

- Alta
- Media
- Baja

Notas:
-Los estudios básicos para el suelo urbano,expansión urbana y rural se realizaron a escala 1:5.000
-Los estudios básicos para los centros poblados se realizaron a escala 1:2.000
-La descripción de las categorías de amenaza para cada tipo de suelo, se presentan en el Documento Técnico de Soporte (DTS) de Gestión del Riesgo y Cambio Climático en el Ordenamiento Territorial

AMENAZA

ESCENARIO	TIPO SUELO	NOMBRE	CATEGORIA AMENAZA	AREA CATEGORIA AMENAZA (Ha)	% AREA POR CATEGORIA POR TIPO SUELO
AVENIDAS TORRENCIALES Y/O CRECIENTES SÚBITAS	RURAL	RURAL	Alta	3324,36	0,5%
			Media	458,43	0,3%
			Baja	121336,93	97,7%
	URBANO	URBANO	Alta	143,00	0,4%
			Media	1 127,00	3,2%
			Baja	34047,38	96,4%
	EXPANSIÓN	EXPANSIÓN	Alta	24,34	1,0%
			Media	1 127,00	46,3%
			Baja	2296,93	94,7%
	CENTRO POBLADO	Nueva Granada	Alta	1,32	5,3%
			Media	1,00	4,0%
			Baja	13,28	86,8%
		Pasquilita	Alta	0,54	1,4%
			Media	0,85	2,0%
			Baja	21,66	97,7%
		Quiba Bajo	Alta	0,10	0,9%
			Media	0,23	5,1%
			Baja	10,73	94,0%
		Alfos de Serrezuela	Baja	1,95	100,0%
		Solania	Baja	9,93	100,0%
		Mirabella	Baja	4,61	100,0%
		El Destino	Baja	4,91	100,0%
		La Unión	Baja	5,44	100,0%
		Mochuelo Alto	Baja	1,70	100,0%
		Nazareth	Baja	18,28	100,0%
		San Juan	Baja	18,00	100,0%

AMENAZA

ESCENARIO	TIPO SUELO	NOMBRE	CATEGORIA AMENAZA	AREA CATEGORIA AMENAZA (Ha)	% AREA POR CATEGORIA POR TIPO SUELO
AVENIDAS TORRENCIALES Y/O CRECIENTES SÚBITAS	NODO EQUIPAMIENTOS Y SERVICIOS	Pasquilita	Alta	0,04	1,4%
			Baja	2,66	98,6%
		Vegas	Alta	0,00	0,0%
			Media	0,09	2,8%
			Baja	10,28	96,8%
		El Carmen	Alta	2,14	6,1%
			Media	1,00	2,8%
			Baja	31,07	93,0%
		Santa Rosa	Alta	1,24	15,1%
			Media	1,42	17,3%
			Baja	5,41	76,6%
		Antonio Nariño	Alta	0,11	2,0%
			Media	0,11	2,0%
			Baja	15,28	95,9%
		Animas	Baja	4,21	100,0%
		Aurora	Baja	3,21	100,0%
		Concepción	Baja	2,48	100,0%
		El Uvel	Baja	3,11	100,0%
		Guaytarral	Baja	11,64	100,0%
		Quiba	Baja	1,71	100,0%
		Quiba Alta	Baja	3,71	100,0%
		Rascal	Baja	3,96	100,0%
		Santa Ana	Baja	2,98	100,0%
		Tunjuelito	Baja	6,68	100,0%
	Vivienda Rural Campestre	Vivienda Rural Campestre	Baja	121,74	100,0%

REPÚBLICA DE COLOMBIA

ALCALDÍA MAYOR DE BOGOTÁ D.C.
SECRETARÍA DISTRITAL DE PLANEACIÓN

POT
Plan de Ordenamiento Territorial

SISTEMA DE COORDENADAS
Coordenadas cartesianas planas, proyección Gauss Krüger con meridiano -74.14993 con el parámetro 4.000845, al cual se le asignaron las coordenadas planas N:100.000,000 metros y E:92.234.375 metros, con origen en el cruce del meridiano de Bogotá con el paralelo 4 del mar (Para la proyección 1000 metros sobre el nivel del mar

FORMULACIÓN PLAN DE ORDENAMIENTO TERRITORIAL BOGOTÁ D.C.

Contenido:

AMENAZA POR AVENIDAS TORRENCIALES Y/O CRECIENTES SÚBITAS

Escala: 1: 70.000

1.400 700 0 1.400 2.800 4.200 Metros

Fuente: Base de Datos Geográfica POT

Fecha: Septiembre 2021

Acto Administrativo:

Mapa No. CG-3.3.4.

Firmas:

SECRETARIA DISTRITAL DE PLANEACIÓN

SUBSECRETARIO DE INFORMACIÓN Y ESTUDIOS ESTRATÉGICOS

SUBSECRETARIA DE PLANEACIÓN TERRITORIAL