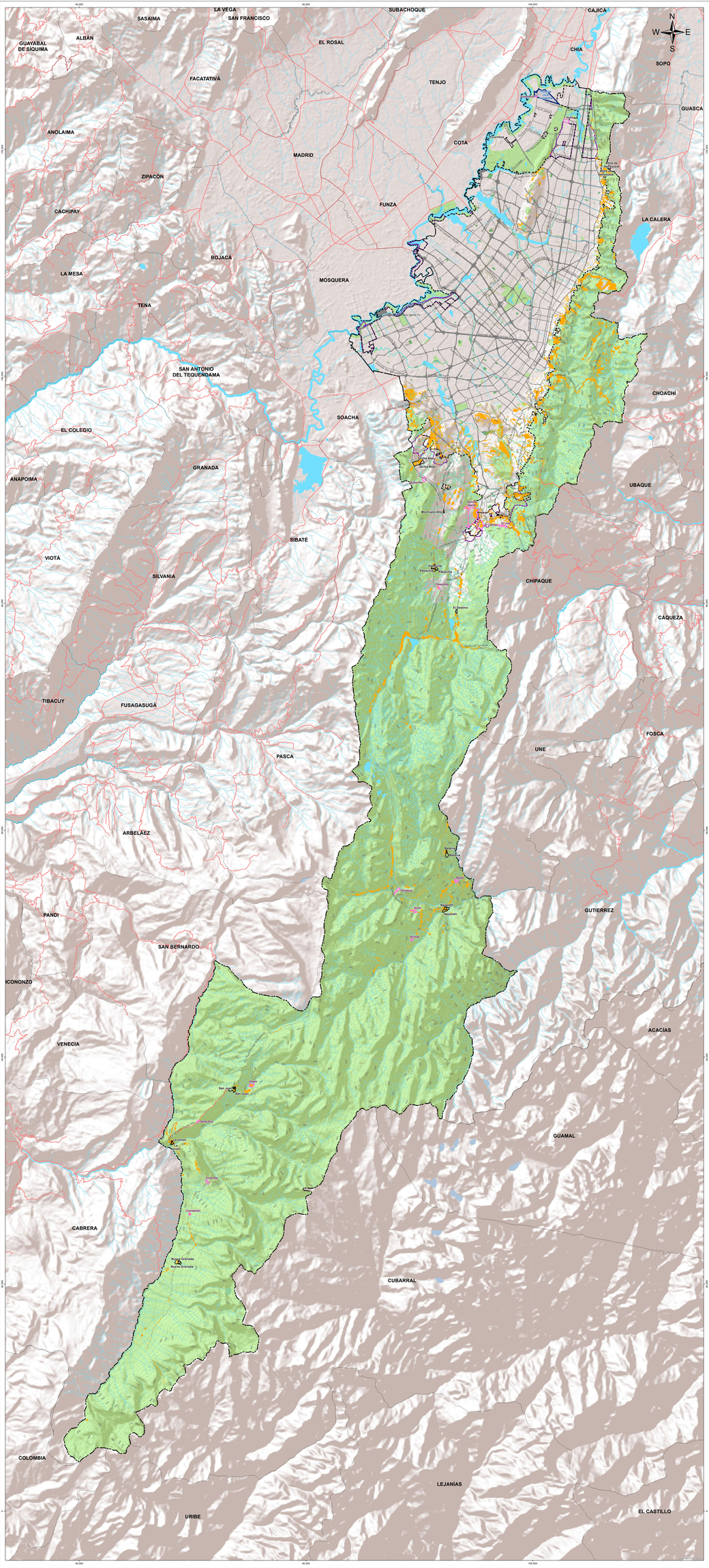

CONVENCIONES

- Sistema hídrico
- Estructura ecológica principal
- Curva nivel
- Límite municipal
- Límite Distrito Capital
- Perímetro Urbano
- Perímetro expansión
- Centro poblado rural
- Vivienda rural campestre
- Nodo equipamiento rural
- Red vial regional
- Malla vial arterial
- Parque estructurante

LEYENDA

Áreas con condición de riesgo por movimientos en masa

Nota.
-Los estudios básicos para el suelo urbano, expansión urbana y centros poblados se realizaron a escala 1:5.000
-Los estudios básicos para el suelo rural se realizaron a escala 1:25.000

ÁREAS CON CONDICIÓN DE RIESGO (ACR)

ESCENARIO	TIPO SUELO	NOMBRE	ÁREA TOTAL ACR (Ha)	% ACR POR TIPO SUELO
MOVIMIENTO EN MASA	RURAL	RURAL	61,32	0,05%
	URBANO	URBANO	929,77	2,0%
	EXPANSIÓN	EXPANSIÓN	99,77	4,1%
	CENTRO POBLADO	Betania	8,41	4,1%
		La Unión	2,34	43,0%
		Nazareth	5,69	31,1%
		Nueva Granada	0,64	4,3%
		Pasquilla	0,77	3,5%
		Quiba Bajo	3,87	10,7%
		San Juan	0,32	1,7%

ÁREAS CON CONDICIÓN DE RIESGO (ACR)

ESCENARIO	TIPO SUELO	NOMBRE	ÁREA TOTAL ACR (Ha)	% ACR POR TIPO SUELO
MOVIMIENTO EN MASA	NODOS EQUIPAMIENTOS Y SERVICIOS	Auras	1,14	18,3%
		Pasquilla	0,56	19,7%
		Razal	3,05	51,2%
		Santa Ana	0,88	29,8%
		Tunal Alto	0,01	0,1%
		El Carmen	1,90	5,4%
		El Uval	0,31	3,4%
		Santa Rosa	1,60	26,2%
		Antonio Nariño	37,63	34,1%

REPÚBLICA DE COLOMBIA

ALCALDÍA MAYOR DE BOGOTÁ D.C.
SECRETARÍA DISTRITAL DE PLANEACIÓN

POT
Plan de Ordenamiento Territorial

SISTEMA DE COORDENADAS
Coordenadas cartesianas de la proyección cartográfica Gauss Krüger del meridiano -74.14083 con el parámetro 4.596040, de cual se lo asignaron las coordenadas planas N:100.000.000 metros y E:92.234.375 metros, con origen en el cruce del ecuador con el meridiano de Greenwich, del mes Plano de proyección 1000 metros sobre el nivel del mar

FORMULACIÓN PLAN DE ORDENAMIENTO TERRITORIAL BOGOTÁ D.C.

Contenido:

ÁREAS CON CONDICIÓN DE RIESGO POR MOVIMIENTOS EN MASA

Escala: 1: 70.000

1.400 200 0 1.400 2.800 4.200 Metros

Fuente: Base de Datos Geográfica POT

Fecha: Septiembre 2021

Acto Administrativo:

Mapa No. CG-3.3.3.

Firmas:

SECRETARIA DISTRITAL DE PLANEACIÓN

SUBSECRETARIO DE INFORMACIÓN Y ESTUDIOS ESTRATÉGICOS

SUBSECRETARIA DE PLANEACIÓN TERRITORIAL