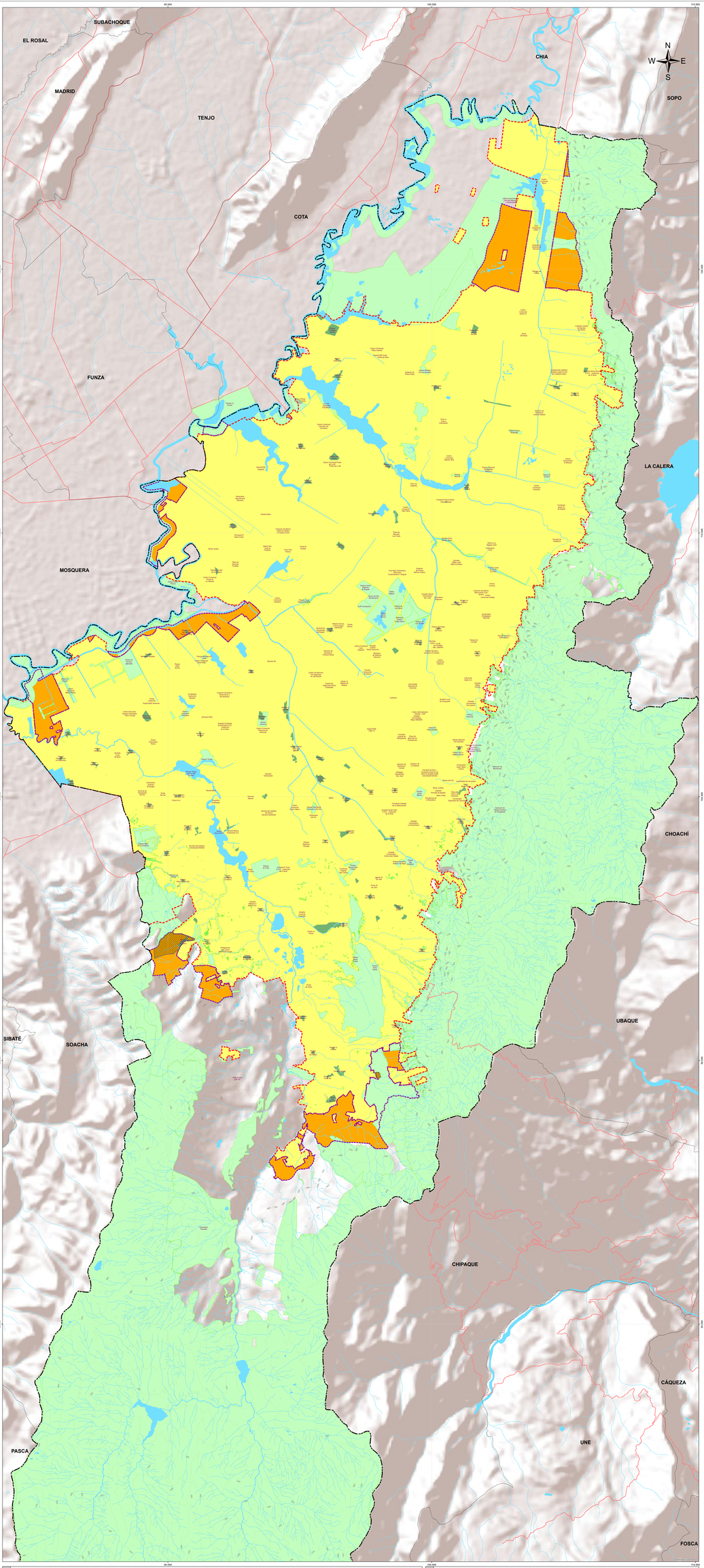


**CONVENCIONES**

- Curva nivel
- Sistema hídrico
- Estructura Ecológica Principal
- Parque estructurante
- Límite municipal
- Límite Distrito Capital
- Perímetro urbano
- Perímetro expansión
- Red vial regional

**LEYENDA**

**Clasificación del Suelo**

- Suelo Urbano: 37.075,30 Has
- Suelo Expansión: 2.330,91 Has
- Áreas Potenciales de Legalización e Incorporación al Perímetro Urbano

REPÚBLICA DE COLOMBIA

ALCALDÍA MAYOR DE BOGOTÁ D.C.
SECRETARÍA DISTRITAL DE PLANEACIÓN

POT
Plan de Ordenamiento Territorial

SISTEMA DE COORDENADAS
Coordenadas cartesianas planas, con origen en la intersección del meridiano 74.14077 oeste con el paralelo 4.459648, al cual se le asignaron las coordenadas planas N 100.000,000 metros y E 92.204,576 metros, sobre el Datum Bogotá, Elipsoide de Hayford 1909 ajustado a Colombia, del mal *Plano de proyección 3000 metros sobre el nivel del mar*

# FORMULACIÓN PLAN DE ORDENAMIENTO TERRITORIAL BOGOTÁ D.C.

**Contenido:**

## SUELO URBANO Y DE EXPANSIÓN

**Escala:** 1: 30.000

1.200 600 0 1.200 2.400 Mts

**Fuente:** Base de Datos Geográfica POT

**Fecha:** Septiembre 2021

**Acto Administrativo:**

**Mapa No.** CU-1

**Firmas:**

SECRETARIA DISTRITAL DE PLANEACIÓN

SUBSECRETARIO DE INFORMACIÓN Y ESTUDIOS ESTRATÉGICOS

SUBSECRETARIA DE PLANEACIÓN TERRITORIAL