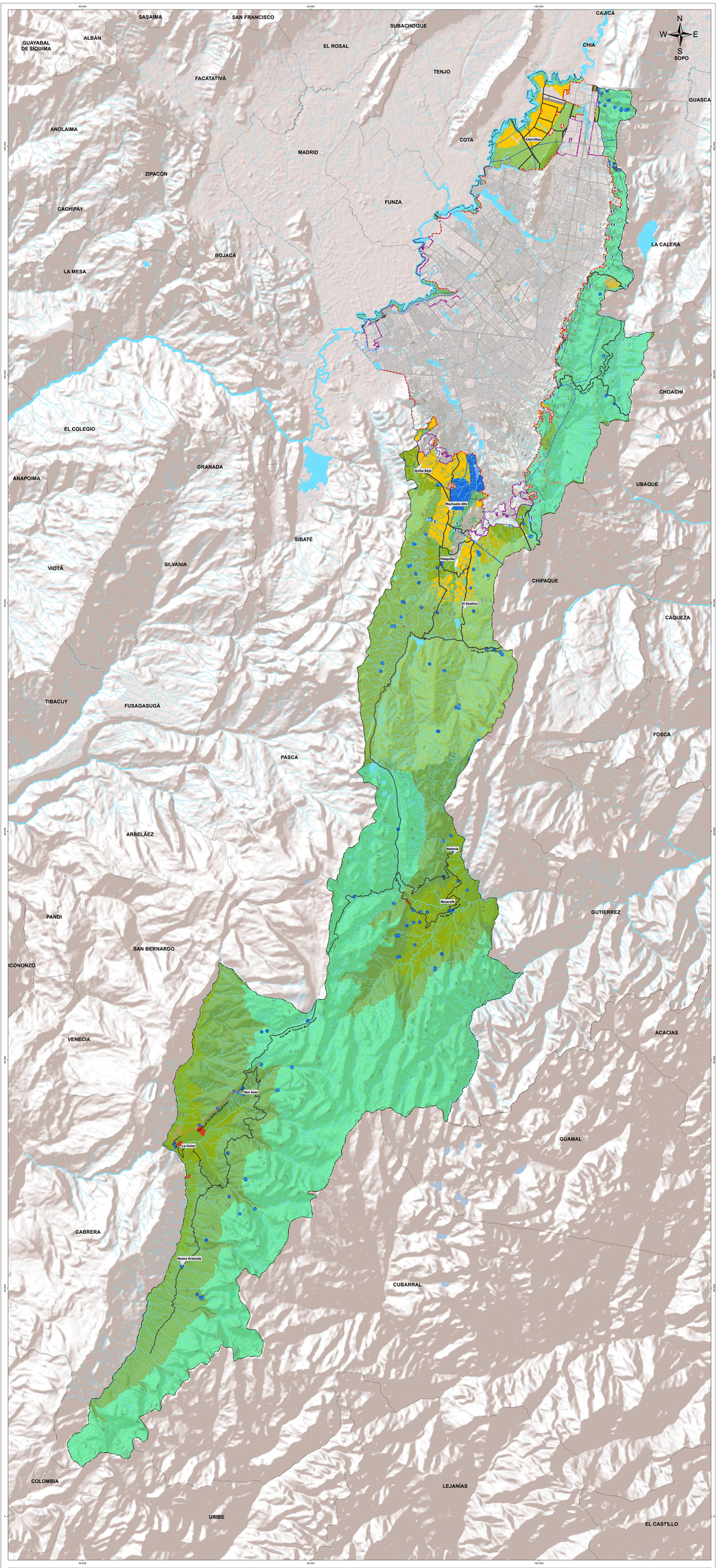

CONVENCIONES

- Aeródromo nacional de Guaymaral
- Malla vial distrital
- Malla vial distrital
- Red vial regional
- Corriente agua
- Perímetro Urbano
- Perímetro expansión
- Límite Distrito Capital
- Límite municipal
- Estructura ecológica principal total

LEYENDA

ÁREAS DEL SISTEMA DE SERVICIOS PÚBLICOS DOMICILIARIOS

- Áreas del Sistema de Servicios Públicos Domiciliarios
- Tanques de almacenamiento y distribución
- Infraestructura asociada a los servicios públicos domiciliarios

ÁREAS POTENCIALES PARA EL DESARROLLO DE ACTIVIDADES ASOCIADAS AL SISTEMA DE SERVICIOS PÚBLICOS DOMICILIARIOS - NO HACCEN PARTE DE LOS SUELOS DE PROTECCIÓN

- Áreas potenciales para actividades y servicios conexos a la gestión integral de residuos
- Áreas con potencial para la ubicaición de PTAR en la ruralidad

ÁREAS DE PRODUCCIÓN SOSTENIBLE

- Áreas para la producción agrícola y ganadera y la explotación de recursos natruales

ÁREAS DE AMENAZA Y RIESGO

- *Suelos de Protección por Riesgo (Amenaza alta no urbanizable y riesgo alto no mitigable)*

ÁREAS DE CONSERVACIÓN Y PROTECCIÓN AMBIENTAL

- Áreas Protegidas SINAP
- Zonas de conservación
- Áreas de especial importancia ecosistémica
- Áreas complementarias para la conservación

REPÚBLICA DE COLOMBIA

ALCALDÍA MAYOR DE BOGOTÁ D.C.
SECRETARÍA DISTRITAL DE PLANEACIÓN

POT
Plan de Ordenamiento Territorial

SISTEMA DE COORDENADAS
Coordenadas cartesianas planas, origen nacional, proyección del meridiano 74.14W00 con el parámetro 4.00W00, de cual se le asignaron las coordenadas planas N 100.000.000 metros y E 92.236.576 metros, con el origen de coordenadas ubicado en el cruce del ecuador con el meridiano del mar.Plano de proyección 1000 metros sobre el nivel del mar

FORMULACIÓN PLAN DE ORDENAMIENTO TERRITORIAL BOGOTÁ D.C.

Contenido:

SUELOS DE PROTECCIÓN

Escala: 1: 70.000

1.400 700 0 1.400 2.800 4.200 Metros

Fuente: Base de Datos Geográfica POT

Fecha: Septiembre 2021

Acto Administrativo:

Mapa No.

CG-3.1

Firmas:

SECRETARIA DISTRITAL DE PLANEACIÓN

SUBSECRETARIO DE INFORMACIÓN Y ESTUDIOS ESTRATÉGICOS

SUBSECRETARIA DE PLANEACIÓN TERRITORIAL