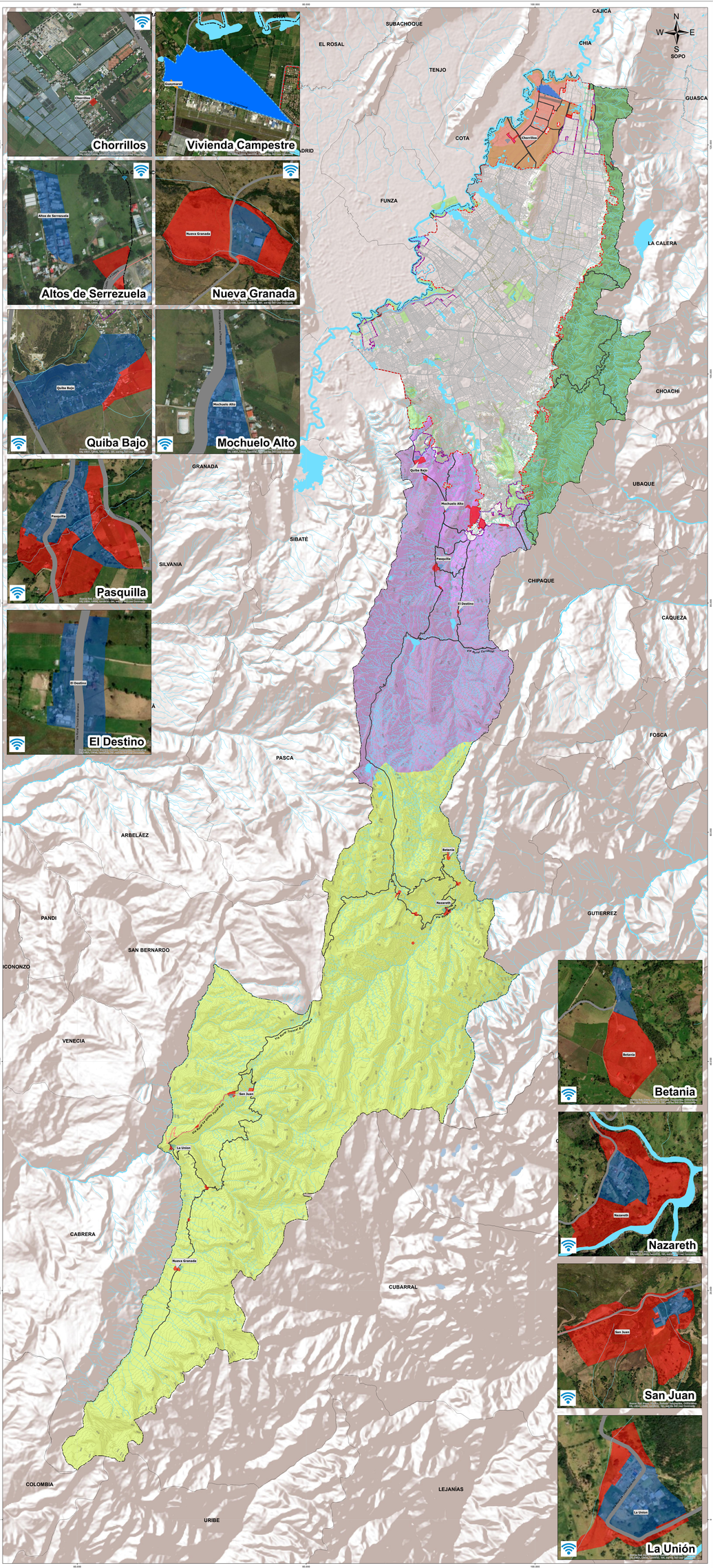

CONVENCIONES

- Aeródromo nacional de Guaymaral
- Malla vial distrital
- Malla vial distrital
- Red vial regional
- Corriente agua
- Perímetro Urbano
- Perímetro expansión
- Límite Distrito Capital
- Límite municipal
- Pieza rural Cerros Orientales
- Pieza rural Cuenca Río Tunjuelo
- Pieza rural Rural Norte
- Pieza rural Sumapaz
- Estructura ecológica principal total

LEYENDA

ELEMENTOS CATEGORÍAS DEL SUELO RURAL

CATEGORÍA DE SUELOS DE PROTECCIÓN

Subcategoría del suelo rural

- Centros poblados rurales

Zonificación de centros poblados

- Zona de consolidación
- Zona de transición

Subcategoría del suelo rural

- Nodos de equipamientos rurales
- Área de vivienda campestre rural

ESTRATEGIAS Y PROYECTOS DE LA RURALIDAD

EFC-13-SE. Apuesta Estructurante: Consolidación de una red de nodos de equipamientos estructurantes urbanos y rurales que incluya un modelo desconcentrado de prestación de servicios sociales con multifuncionalidad

- Proyecto estructurante: Fortalecimiento del sistema de equipamientos rurales - Mejoramiento de equpamientos
- Proyecto estructurante: Fortalecimiento del sistema de equipamientos rurales - Nuevos equipamientos

ESC-11. Aprovechamiento de la vivienda para el desarrollo de actividades productivas o complementarias al uso residencial en mejores condiciones de habitabilidad

- Proyecto estructurante: Cualificación de la habitabilidad de los centros poblados y nodos de equipamientos rurales

EFC-19-SSP. Propósito estructurante: Dar soporte territorial y regulación para la conformación de ecosistemas digitales en el marco de la sostenibilidad territorial y de calidad en el acceso a las TIC.

- Identificación e implementación de alternativas técnológicas para prestación del servicio TIC en la ruralidad

REPÚBLICA DE COLOMBIA

ALCALDÍA MAYOR DE BOGOTÁ D.C.
SECRETARÍA DISTRITAL DE PLANEACIÓN

POT
Plan de Ordenamiento Territorial

SISTEMA DE COORDENADAS
Coordenadas cartesianas origen Bogotá, proyección transversa de mercator FA 74805.0 con el parámetro 0.9998999, de cual se le asignaron las coordenadas planas N 109.320.000 metros y E 92.234.574 metros, correspondiente a la intersección del meridiano 74 con el paralelo 4 del mar (Plano de proyección 1000 metros sobre el nivel del mar

FORMULACIÓN PLAN DE ORDENAMIENTO TERRITORIAL BOGOTÁ D.C.

Contenido:

CENTROS POBLADOS Y ÁREA DE VIVIENDA CAMPESTRE EN SUELO RURAL

Escala: 1: 70.000

1.400 700 0 1.400 2.800 4.200 Metros

Fuente: Base de Datos Geográfica POT

Fecha: Septiembre 2021

Acto Administrativo:

Mapa No. CR-4

Firmas:

SECRETARIA DISTRITAL DE PLANEACIÓN

SUBSECRETARIO DE INFORMACIÓN Y ESTUDIOS ESTRATÉGICOS

SUBSECRETARIA DE PLANEACIÓN TERRITORIAL