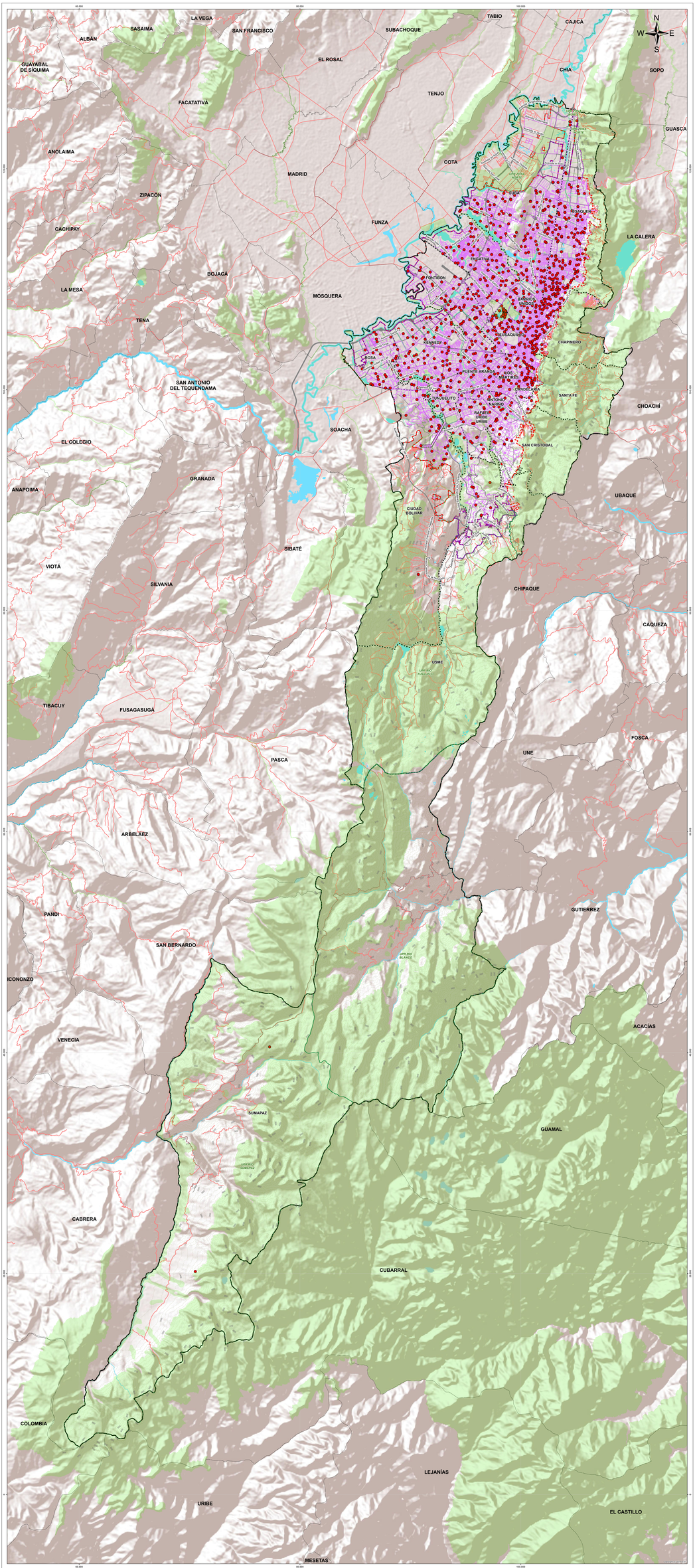

CONVENCIONES

Curva nivel · Red vial regional · Cable aéreo existente · Límite municipal · Límite Distrito Capital · Perímetro urbano · Perímetro expansión · Límite localidad · UPR - Unidad de Planeamiento Rural · EEP - Estructura Ecológica Principal · Cuerpo agua · Malla vial distrital

LEYENDA

Estación de telecomunicación aprobada · Canalización

REPÚBLICA DE COLOMBIA

ALCALDÍA MAYOR DE BOGOTÁ D.C.
SECRETARÍA DISTRITAL DE PLANEACIÓN

POT
Plan de Ordenamiento Territorial

SISTEMA DE COORDENADAS
Coordenadas cartesianas planas, origen nacional, proyección del meridiano C4 (4889) con el parámetro 4.000000, de cual se le asignaron las coordenadas planas N 100.000,000 metros y E 92.234,574 metros, al punto de intersección de la línea recta que pasa por el punto central del mar Plano de proyección 3000 metros sobre el nivel del mar

DIAGNÓSTICO
PLAN DE ORDENAMIENTO TERRITORIAL
BOGOTÁ D.C.

Contenido:

SISTEMA DE TECNOLOGÍAS DE LA INFORMACIÓN URBANO Y RURAL

Escala: 1: 70.000

1.400 700 0 1.400 2.800 4.200 Metros

Fuente: Base de Datos Geográfica Corporativa BDGC

Fecha: Septiembre 2021

Acto Administrativo:

Mapa No. **DF-3.8.7**

Firmas:

SECRETARIA DISTRITAL DE PLANEACIÓN

SUBSECRETARIO DE INFORMACIÓN Y ESTUDIOS ESTRATÉGICOS

SUBSECRETARIA DE PLANEACIÓN TERRITORIAL