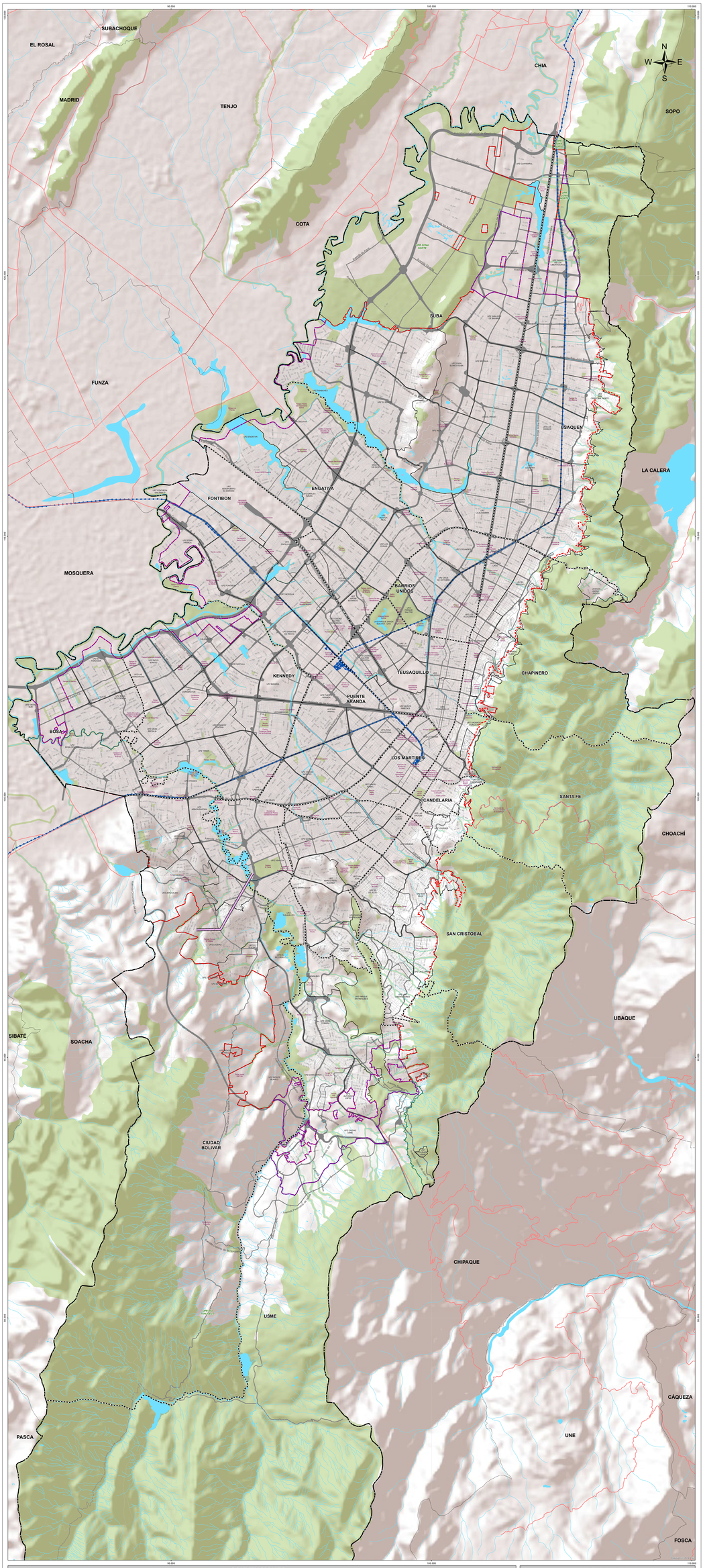

CONVENCIONES

- Sistema hídrico
- Estructura ecológica principal
- Curva nivel
- Límite municipal
- Límite Distrito Capital
- Perímetro urbano
- Perímetro expansión
- UPZ - Unidad de Planeamiento Zonal
- UPR - Unidad de Planeamiento Rural
- Red vial regional
- Malla vial arterial
- Cable aéreo existente
- Red Férrea

LEYENDA

- Límite localidad

REPÚBLICA DE COLOMBIA

ALCALDÍA MAYOR DE BOGOTÁ D.C.
SECRETARÍA DISTRITAL DE PLANEACIÓN

POT
Plan de Ordenamiento Territorial

SISTEMA DE COORDENADAS
Coordenadas cartesianas planas, proyección transversa de mercator CTM MB95 con el parámetro 5.000000, en cual se le asignaron las coordenadas planas N 100.000.000 metros y E 92.204.576 metros, con origen en el Sistema Nacional de Referencia Magna Sirgas del mar Plana de proyección 3000 metros sobre el nivel del mar

DIAGNÓSTICO
PLAN DE ORDENAMIENTO TERRITORIAL
BOGOTÁ D.C.

Contenido:

MAPA DIVISIÓN POLÍTICA ADMINISTRATIVA URBANO

Escala: 1: 30.000

1.200 600 0 1.200 2.400 Mts

Fuente: Base de Datos Geográfica Corporativa BDGC

Fecha: Septiembre 2021

Acto Administrativo:

Mapa No. DF-3.2.1

Firmas:

SECRETARIA DISTRITAL DE PLANEACIÓN

SUBSECRETARIO DE INFORMACIÓN Y ESTUDIOS ESTRATÉGICOS

SUBSECRETARIA DE PLANEACIÓN TERRITORIAL

LOCALIZACIÓN