ALCALDÍA MAYOR
DE BOGOTÁ D.C.

SECRETARÍA DE PLANEACIÓN

Coordenadas cartesianas con origen en la intersección del meridiano - 74,146592 con el paralelo 4,680486, al cual se le asignaron las coordenadas planas N: 109.320,965 metros y E:92.334,879 metros referidas al datum MAGNA-SIRGAS. Cotas referidas al nivel medio del mar. Plano de proyección 2550 metros sobre el nivel del mar.

43 - TRATAMIENTOS URBANÍSTICOS

CONVENCIONES

- Límite Distrito Capital
- Perímetro Urbano
- Perímetro Expansión
- Unidad de Planeamiento Zonal
- Límite Municipal
- Línea de Metro
- Regiotram
- Plan Vial arterial
- Estaciones de Metro
- Franja de adecuación
- Infraestructura de soporte
- Relleno Doña Juana
- Cuerpo Agua
- Corriente Agua
- Estructura Ambiental y de Espacio Público
- Perímetro Reserva Thomas Van der Hammen

LEYENDAS

TRATAMIENTO DE CONSERVACIÓN
Modalidad
- CO1-CO2 - Integral-Contexto

TRATAMIENTO DE CONSOLIDACIÓN
Modalidad
- C1 - Consolidación Básica
- C2 - Consolidación Máxima
- C3 - Consolidación de Norma Original

TRATAMIENTO DE RENOVACIÓN URBANA
Modalidad de Reactivación
- RU1 - Reactivación de Alta Capacidad de Transporte Público Masivo
- RU2 - Reactivación de Alta Capacidad del Sistema Metro

Modalidad de Redesarrollo
- RU3 - Sectores Estratégicos de Redesarrollo
- RU4 - Áreas Industriales

TRATAMIENTO DE MEJORAMIENTO INTEGRAL
Modalidad
- Mejoramiento Integral

TRATAMIENTO DE DESARROLLO
Modalidad
- D1 - Desarrollo por Planes Parciales
- D2 - Desarrollo sin Planes Parciales

POLÍGONO
- Polígono de Suba
- Polígono de la Línea de Metro de Bogotá
- Polígono Estaciones de la Línea de Metro de Bogotá
- Área de Consolidación del Borde Urbano

LEYENDA COMPLEMENTARIA

- Área de Interés Arqueológico
- Amenaza Alta no Urbanizable y Riesgo Alto no Mitigable

ESCALA 1:30.000

0 1.500 3.000 4.500 metros

FECHA

Junio de 2019

FUENTES

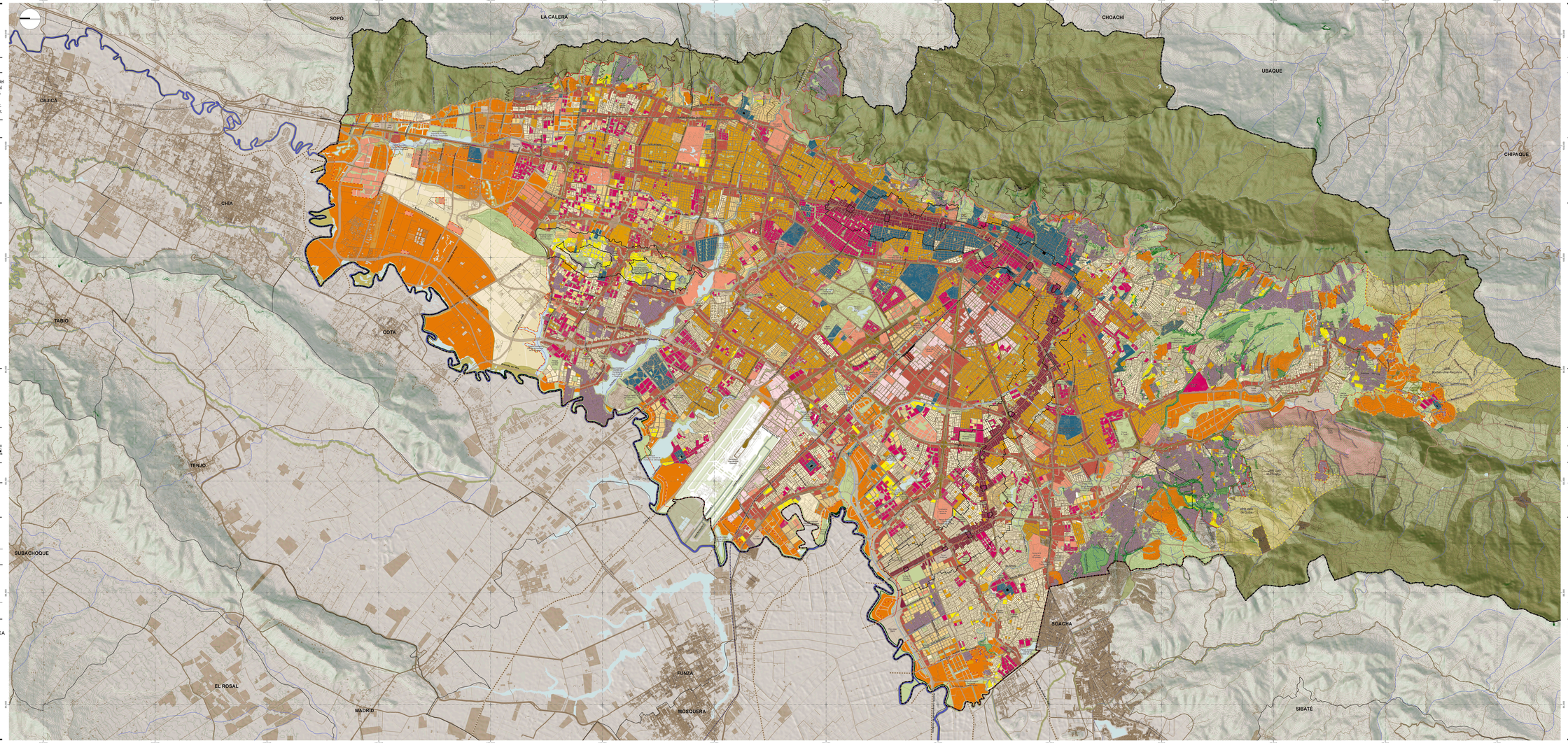
Base de datos geográfica corporativa SDP
Infraestructura de datos espaciales IDECA

ENRIQUE PEÑALOSA LONDOÑO
ALCALDE MAYOR DE BOGOTÁ D.C.

ANDRÉS ORTIZ GÓMEZ
SECRETARIO DISTRITAL DE PLANEACIÓN

LOCALIZACIÓN DE BOGOTÁ D.C.
EN EL DEPARTAMENTO DE CUNDINAMARCA





ALCALDÍA MAYOR
DE BOGOTÁ D.C.

SECRETARÍA DE PLANEACIÓN

Coordenadas cartesianas con origen en la intersección del meridiano - 74,146592 con el paralelo 4,680486, al cual se le asignaron las coordenadas planas N: 109.320,965 metros y E:92.334,879 metros referidas al datum MAGNA-SIRGAS. Cotas referidas al nivel medio del mar. Plano de proyección 2550 metros sobre el nivel del mar.

43 - TRATAMIENTOS URBANÍSTICOS

CONVENCIONES

LEYENDAS

LEYENDA COMPLEMENTARIA

ESCALA 1:30.000

0 1.500 3.000 4.500 metros

FECHA

Junio de 2019

FUENTES

Base de datos geográfica corporativa SDP
Infraestructura de datos espaciales IDECA

ENRIQUE PEÑALOSA LONDOÑO
ALCALDE MAYOR DE BOGOTÁ D.C.

ANDRÉS ORTIZ GÓMEZ
SECRETARIO DISTRITAL DE PLANEACIÓN

LOCALIZACIÓN DE BOGOTÁ D.C.
EN EL DEPARTAMENTO DE CUNDINAMARCA

