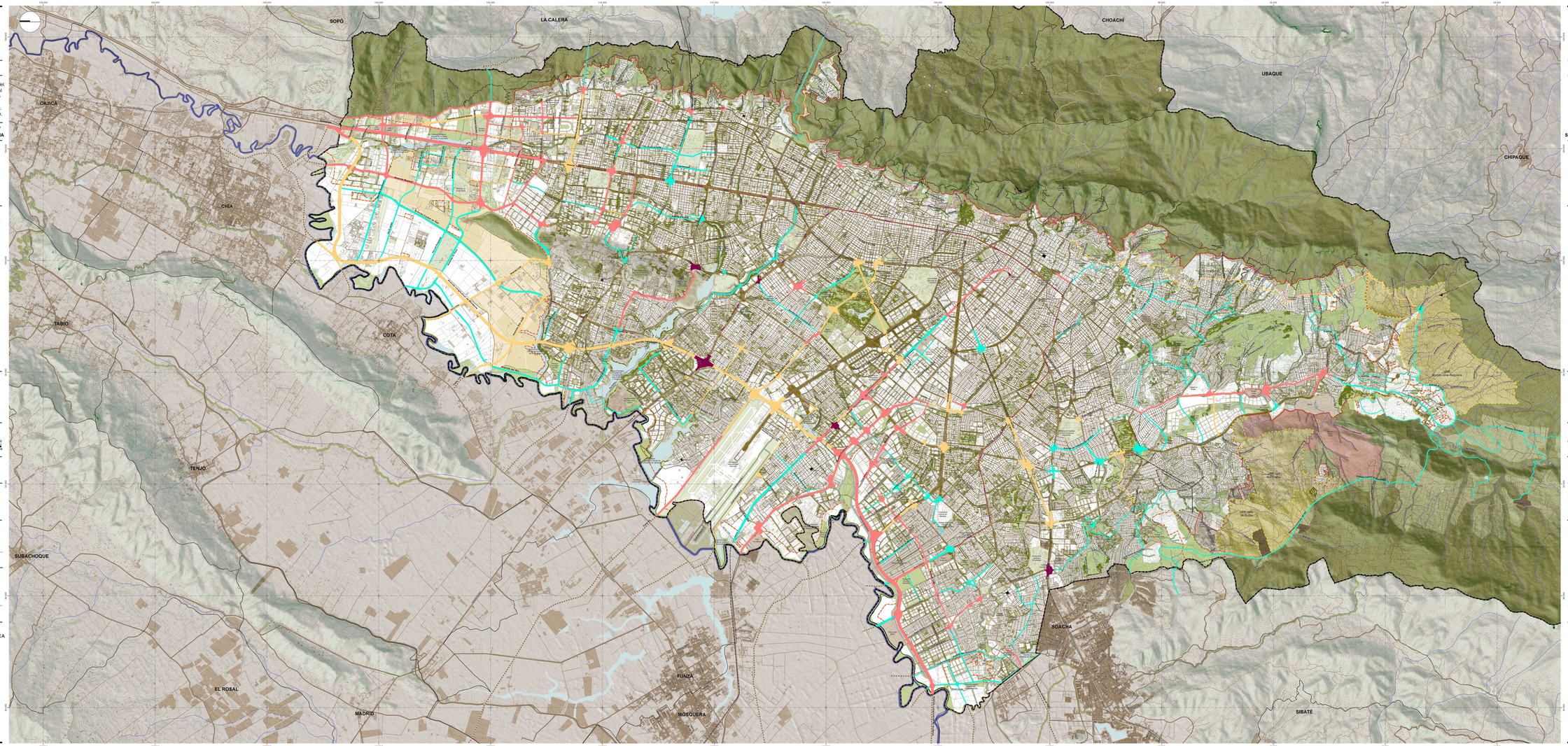

ALCALDÍA MAYOR
DE BOGOTÁ D.C.

SECRETARÍA DE PLANEACIÓN

Coordenadas cartesianas con origen en la intersección del meridiano - 74,146592 con el paralelo 4,680486, al cual se le asignaron las coordenadas planas N: 109.320,965 metros y E:92.334,879 metros referidas al datum MAGNA-SIRGAS. Cotas referidas al nivel medio del mar. Plano de proyección 2550 metros sobre el nivel del mar.

12 - EJECUCIÓN CORTO, MEDIANO Y LARGO PLAZO
SUBSISTEMA VIAL URBANO Y DE EXPANSIÓN URBANA

CONVENCIONES

- Límite Distrito Capital
- Perímetro Urbano
- Perímetro Expansión
- Unidad de Planeamiento Zonal
- Límite Municipal
- Línea de Metro
- Regiotram
- Plan Vial Arterial
- Estaciones de Metro
- Franja de adecuación
- Infraestructura de soporte
- Reforma Bella Juana
- Cuerpo Agua
- Corriente Agua
- Estructura Ambiental y de Espacio Público
- Perímetro Reserva Thomas Van der Hammen

LEYENDAS

- Corto plazo
- Medio plazo
- Largo plazo
- Intersecciones viales prioritarias

LEYENDA COMPLEMENTARIA

ESCALA 1:30.000

0 1.000 2.000 4.000 metros

FECHA

Junio de 2019

FUENTES

Base de datos geográfica corporativa SDP
Infraestructura de datos espaciales IDECA

ENRIQUE PEÑALOSA LONDOÑO
ALCALDE MAYOR DE BOGOTÁ D.C.

ANDRÉS ORTIZ GÓMEZ
SECRETARIO DISTRITAL DE PLANEACIÓN

LOCALIZACIÓN DE BOGOTÁ D.C.
EN EL DEPARTAMENTO DE CUNDINAMARCA

ALCALDÍA MAYOR
DE BOGOTÁ D.C.

SECRETARÍA DE PLANEACIÓN

Coordenadas cartesianas con origen en la intersección del meridiano - 74,146592 con el paralelo 4,680486, al cual se le asignaron las coordenadas planas N: 109.320,965 metros y E:92.334,879 metros referidas al datum MAGNA-SIRGAS. Cotas referidas al nivel medio del mar. Plano de proyección 2550 metros sobre el nivel del mar.

12 - EJECUCIÓN CORTO, MEDIANO Y LARGO PLAZO
SUBSISTEMA VIAL URBANO Y DE EXPANSIÓN URBANA

CONVENCIONES

- Límite Distrito Capital
- Perímetro Urbano
- Perímetro Expansión
- Unidad de Planeamiento Zonal
- Límite Municipal
- Línea de Metro
- Regiotram
- Plan Vial Arterial
- Estaciones de Metro
- Franja de adecuación
- Infraestructura de soporte
- Reforma Bella Juana
- Cuerpo Agua
- Corriente Agua
- Estructura Ambiental y de Espacio Público
- Perímetro Reserva Thomas Van der Hammen

LEYENDAS

- Corto plazo
- Medio plazo
- Largo plazo
- Intersecciones viales prioritarias

LEYENDA COMPLEMENTARIA

ESCALA 1:30.000

0 1.000 2.000 4.000 metros

FECHA

Junio de 2019

FUENTES

Base de datos geográfica corporativa SDP
Infraestructura de datos espaciales IDECA

ENRIQUE PEÑALOSA LONDOÑO
ALCALDE MAYOR DE BOGOTÁ D.C.

ANDRÉS ORTIZ GÓMEZ
SECRETARIO DISTRITAL DE PLANEACIÓN

LOCALIZACIÓN DE BOGOTÁ D.C.
EN EL DEPARTAMENTO DE CUNDINAMARCA